

私たちは、真心と確かなサポートで快適生活のお手伝いをしています。

レンタル福祉用具カタログ

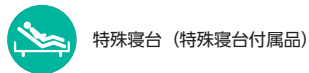



特殊寝台（特殊寝台付属品）



床ずれ防止用具



体位変換器

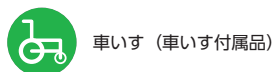

車いす（車いす付属品）



歩行補助つえ



歩行器



手すり



認知症老人徘徊感知機器



移動用リフト



スロープ

暮らしに寄り添う、 最善の^{こたえ}色彩に導きます。

土壌に合わせて色を変え、
小さな花が集まって大きな輪をつくるアジサイ。
それは、地域と専門職が手を取り合い、
あなたの暮らしに最適な「一色」を
共に見つけ出す私たちの姿です。



CONTENTS

- 介護サービス利用の手続き・・・・・・・・・・・・・・・・・・・・・・・・ P3
- レンタルサービスのご利用方法・・・・・・・・・・・・・・・・・・・・ P5
- 1日の生活の流れと必要な介助・・・・・・・・・・・・・・・・・・・・ P7
- 特殊寝台（電動ベッド）・特殊寝台付属品・・・・・・・・・・・・ P11
- 特殊寝台付属品（マットレス）・・・・・・・・・・・・・・・・・・・・ P29
- 床ずれ防止用具・・・・・・・・・・・・・・・・・・・・・・・・・・・・ P33
- 体位変換器・・・・・・・・・・・・・・・・・・・・・・・・・・・・ P39
- 車いす・・・・・・・・・・・・・・・・・・・・・・・・・・・・ P42
- 電動車いす・・・・・・・・・・・・・・・・・・・・・・・・・・・・ P53
- 車いす付属品・・・・・・・・・・・・・・・・・・・・・・・・・・・・ P56
- 歩行補助つえ・・・・・・・・・・・・・・・・・・・・・・・・・・・・ P63
- 歩行器・・・・・・・・・・・・・・・・・・・・・・・・・・・・ P67
- 手すり・・・・・・・・・・・・・・・・・・・・・・・・・・・・ P79
- 認知症老人徘徊感知機器・・・・・・・・・・・・・・・・・・・・ P99
- 移動用リフト・・・・・・・・・・・・・・・・・・・・・・・・・・・・ P104
- スロープ・・・・・・・・・・・・・・・・・・・・・・・・・・・・ P108
- 在庫確認商品表・・・・・・・・・・・・・・・・・・・・・・・・・・・・ P113
- 選定例・選定理由・・・・・・・・・・・・・・・・・・・・・・・・・・・・ P119
- 介護保険レンタル対象種目・・・・・・・・・・・・・・・・・・・・ P135
- 軽度者に対する福祉用具貸与の取り扱いについて・・・・・・・・ P136
- 給付対象となる特定福祉用具・・・・・・・・・・・・・・・・・・・・ P138
- 特定（介護予防）福祉用具購入費支給申請の流れ・・・・・・・・ P139
- ご利用あんしん補償制度・・・・・・・・・・・・・・・・・・・・ P140
- 購入品その他・・・・・・・・・・・・・・・・・・・・・・・・・・・・ P141

特殊寝台

床ずれ防止用具

体位変換器

車いす

歩行補助つえ

歩行器

手すり

認知症老人徘徊感知機器

移動用リフト

スロープ

私たちはあなたに

寄り添う手でありたい。

介護保険制度について

介護が必要になった高齢者とその家族が安心して生活が送れるように社会全体で支える制度。

対象者

	第1号被保険者（65歳以上の方）	第2号被保険者（40歳から64歳の方）
対象者	65歳以上の方	40歳以上65歳未満の健保組合、全国健康保険協会、市町村国保などの医療保険加入者（40歳になれば自動的に資格を取得し、65歳になるときに自動的に第1号被保険者に切り替わります。）
受給要件	・要介護状態 ・要支援状態	・要介護（要支援）状態が、老化に起因する疾病（特定疾病）により、要介護状態や要支援状態になった場合に限定
保険料の徴収方法	・市町村と特別区が徴収（原則年金からの天引き） ・65歳になった月から徴収開始	・医療保険料と一体的に徴収（健康保険加入者は原則、事業主が1/2を負担） ・40歳になった月から徴収開始

介護サービス利用の手続き

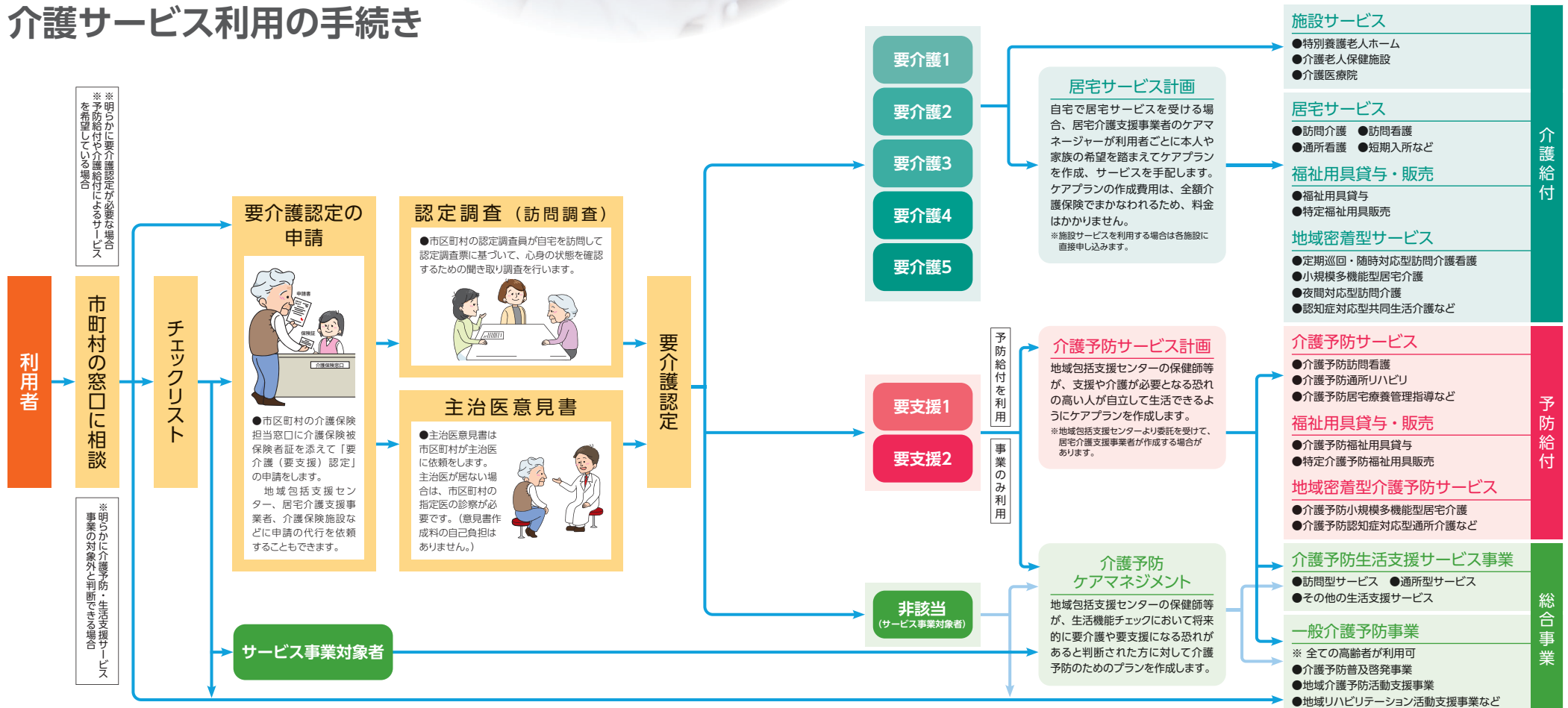

レンタルサービスのご利用方法



●介護保険をご利用の場合
要支援・要介護と認定された方は、介護保険にてレンタルサービスをご利用することができます。(137頁からの介護保険レンタル対象種目を参照)

●介護保険をご利用にならない場合
カタログのレンタル対象商品の中から、ご希望の商品を選び、お電話などで商品のご確認をしていただけます。

重要事項説明書にご署名、ご捺印をいただきます。アドバイスやその他の説明にご納得の上、商品を決め、納品場所や納品日時などをお申し込みいただけます。

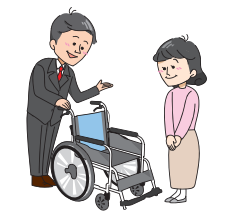

2回目以降のレンタル料金について自動口座引落にてお支払いいただくための預金口座振替依頼書にご署名・ご捺印をいただきます。納品いたしました当月分のレンタル料金については、現金にてお支払いいただけます。

レンタル料金のご請求等について

- ご利用開始月のレンタル料金は、商品の納品後に現金でお支払いいただけます。
- 2ヶ月目以降のレンタル料金は、銀行及び郵便口座からの自動引落しにてお支払いいただけます。
- 銀行及び郵便口座からの自動引落しは、ご利用になった月の翌月に1ヶ月分のレンタル料金をご指定の口座より引落します。

納品・引取料金について

- 納品・引取料金はレンタル料金に含まれております。
- 下記に該当する場合には、別途、実費をお支払いいただく場合がありますのでご相談ください。
 - ①納品・引取時に特別な作業が必要な場合。
 - ②介護保険のサービス提供地域以外への納品・引取業務。
 - ③契約期間中、お客様の都合によりレンタル商品の移動を行う場合。
 - ④介護保険を利用されない場合。

その他

- 契約期間中に、ご契約者（ご利用者）以外の者にレンタル商品を転貸したり、他人に譲渡したりすることはできません。
- 万が一、ご使用中に不具合が生じた場合は、修理・交換いたします。但し、故意または間違った使用による故障・破損の場合は、別途料金をいただきます。

レンタルサービスのご利用にあたって

レンタルご利用期間は1ヶ月単位です。開始月と終了月は以下の通りとなります。

●ご利用開始月のレンタル料金

契約日その月の15日以前の場合 …… **1ヶ月の全額**
 契約日その月の16日以降の場合 …… **1ヶ月の半額**

●ご利用終了月のレンタル料金

契約日その月の15日以前の場合 …… **1ヶ月の半額**
 契約日その月の16日以降の場合 …… **1ヶ月の全額**

●ご利用開始月と終了月が同じ月内に発生した場合のレンタル料 …… **1ヶ月の全額**

■介護保険が適応される場合は、ご利用者負担額（レンタル料金の1割～3割）をお支払い頂きます。
 例えば、1割負担の場合1ヶ月13,000円のレンタル料金の福祉用具をご利用の場合、ご利用者負担額は1,300円となります。
 ※但し、ご利用者によっては負担割合が違います。

ご利用者負担額	1,300円/月
レンタル料金	13,000円/月

■非課税のレンタル商品の場合、消費税はかかりませんが、課税対象の場合、レンタル料金に消費税が含まれております。

■下記に該当する場合は、レンタル料金の全額をご利用者で負担していただく必要がございますので、必ず事前にご連絡ください。

- 医療機関に入院中の期間。
- 介護保険施設に入所中の期間。
- その他給付限度額を超えた場合や、自立と判定された場合など。

■介護保険が適応されない場合、レンタル料金全額がご利用者負担となりますのでご了承下さい。

■介護保険でのご利用上限額を超える場合は、払い戻し制度がありますので、高額介護サービス費の対象になるかを確認してください。

◆介護保険の負担額を決める所得基準

自己負担割合	所得基準
1割	合計所得金額160万円未満 単身世帯：年収入+その他の合計所得金額=280万円未満 2人以上世帯：年収入+その他の合計所得金額=346万円未満
2割	合計所得金額160万円以上220万円未満 単身世帯：年収入+その他の合計所得金額=280万円以上340万円未満 (年金のみ場合は280万円以上相当) 2人以上世帯：年収入+その他の合計所得金額=346万円以上463万円未満
3割	合計所得金額220万円以上 単身世帯：年収入+その他の合計所得金額=340万円以上 (年金のみ場合は344万円以上相当) 2人以上世帯：年収入+その他の合計所得金額=463万円以上

※ 第2号被保険者（40歳以上65歳未満の方）、市区町村民税非課税の方、生活保護受給者は1割負担となります。

◆介護保険サービスの支給限度額

区分	支給限度額	1割負担額	2割負担額	3割負担額
要支援1	50,320円	5,032円	10,064円	15,096円
要支援2	105,310円	10,531円	21,062円	31,593円
要介護1	167,650円	16,765円	33,530円	50,295円
要介護2	197,050円	19,705円	39,410円	59,115円
要介護3	270,480円	27,048円	54,096円	81,144円
要介護4	309,380円	30,938円	61,876円	92,814円
要介護5	362,170円	36,217円	72,434円	108,651円

1日の生活の流れと必要な介助

それぞれの場合、どんな動作や行為を自分(福祉用具を使う場合を含む)で行い、どんな介助を必要とするのでしょうか。生活の流れに沿って確認してみましょう。

■ : 自立(福祉用具を自分で使う場合を含む) ■ : 要介助(ここでは見守り程度)

動作が不安定な方

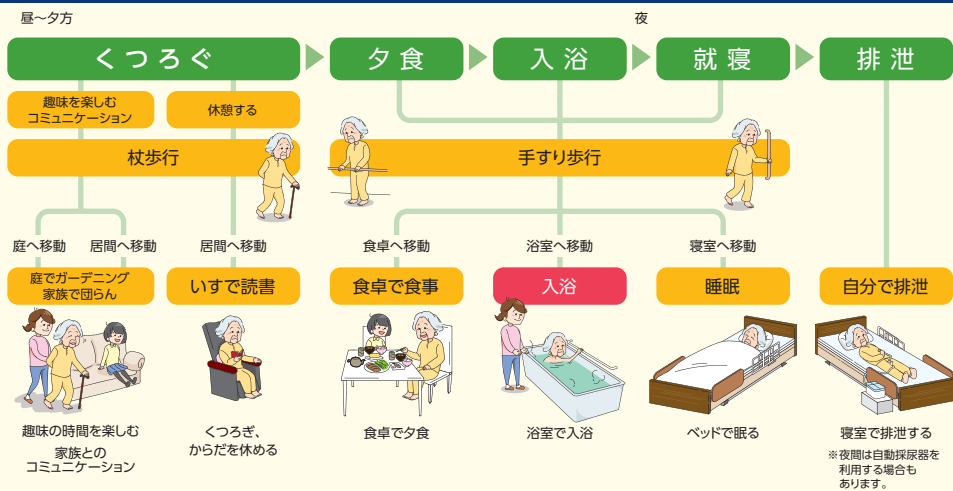
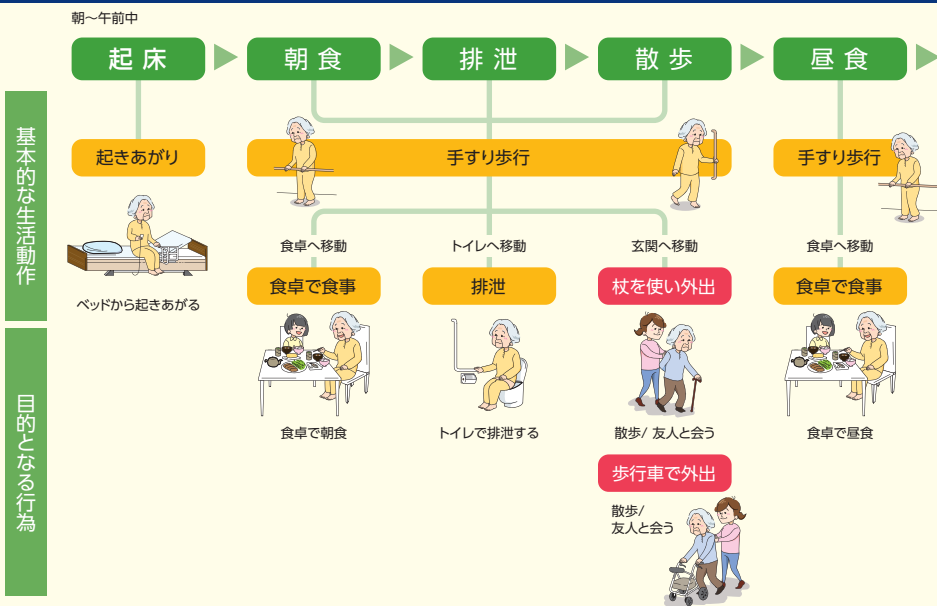

動作の一部に介助が必要な方

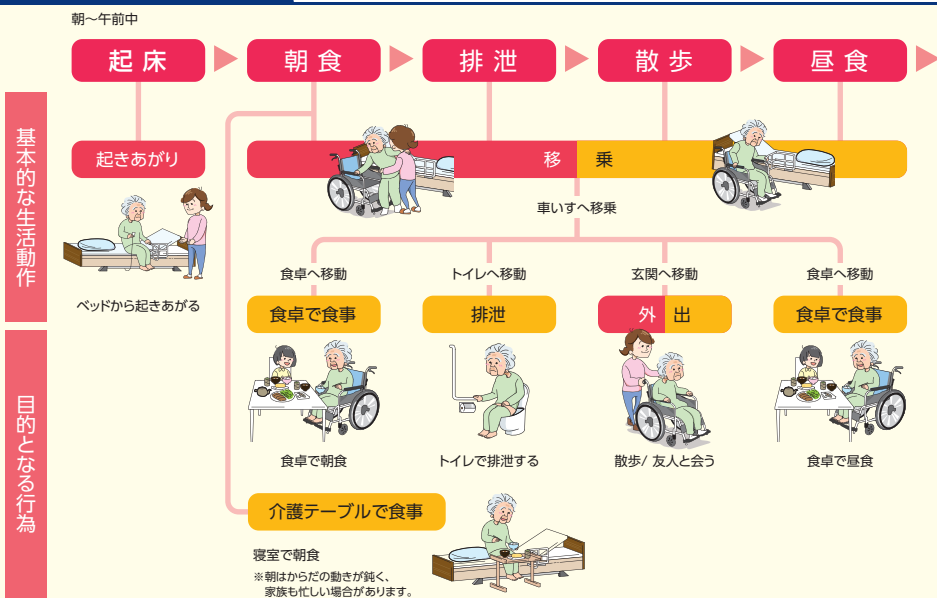

1日の生活の流れと必要な介助

それぞれの場合、どんな動作や行為を自分(福祉用具を使う場合を含む)で行い、どんな介助を必要とするのでしょうか。生活の流れに沿って確認してみましょう。

生活全般に介助が必要な方

■ : 自立(福祉用具を自分で使う場合を含む) ■ : 要介助(ここでは見守り程度)

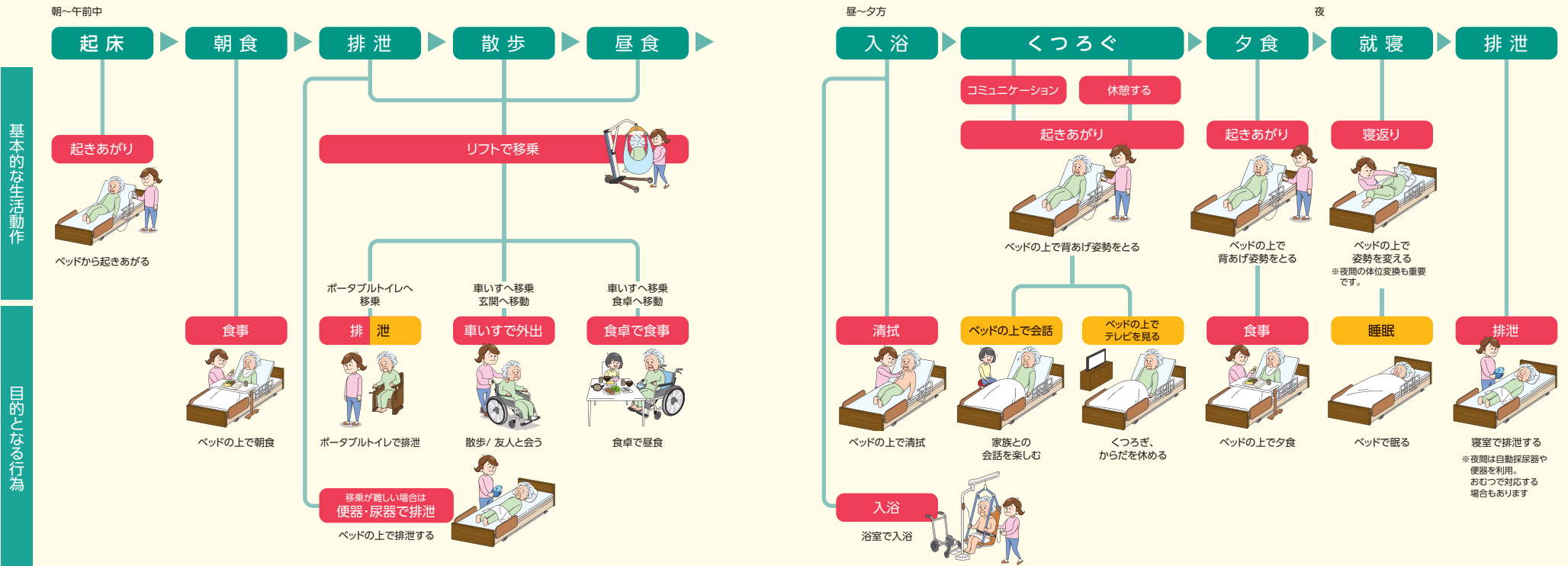



特殊寝台 (電動ベッド) ●選び方

電動ベッドの種類

電動ベッドの使用は、離床への第一歩です。ご利用者を気遣うご家族のお手伝いをします。

●背上げ1モーター

背上げをすることができます。

- 起き上がり補助、食事しやすい角度に調整。

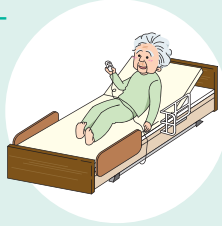

●昇降1モーター

ベッドを上下に動かすことができます。

- 立ち上がりやすい高さに調整。
- 介護しやすい高さに調整。



●2モーター

背上げと昇降をすることができます。

※連動して脚部を上げることができますが、脚部のみは単独で動作しません。

- 起き上がり補助、食事しやすい角度に調整。

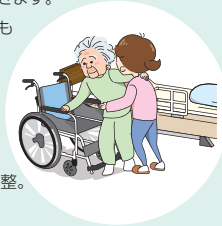

●3モーター

背上げ・膝上げ・昇降をすることができます。

- 起き上がり補助、食事しやすい角度に調整。
- 立ち上がりやすい高さに調整。
- 介護しやすい高さに調整。



●4モーター

背上げ・膝上げ・昇降する動きに床板の傾斜を組み合わせて、より安楽な姿勢をとることができます。

●5モーター以上

各モーターの組み合わせによって足を床につけた座位姿勢やお尻を持ち上げた立ち上がり姿勢など、マルチなポジションをとることができます。

電動ベッド導入時のポイント

●使用する場所の広さを確認しましょう。

ベッドは大きければ良いというものではありません。寝返りや打つときなどは便利ですが、介護をするときに手が届きにくくなります。使う人の体格と部屋の大きさを考えて選びましょう。

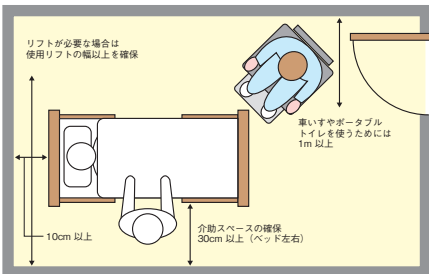

●ご利用者の暮らしのリズムを確認し、ベッドの機能を選びましょう。

ご利用者の身体状況の一例	ベッドの機能
<ul style="list-style-type: none"> ●ベッドから起きるのに難がある ●ベッド上でテレビを観たり、食事をとったりする 	背上げ機能
<ul style="list-style-type: none"> ●ベッドから立ち上がった時、腰かけたりする ●おむつ交換など、介助者の腰にかかる負担を減らしたい 	高さ調整機能
<ul style="list-style-type: none"> ●足のむくみを減らしたい ●背上げたときに体が側倒れするのを防ぎたい 	足上げ機能

電動ベッドを選ぶときは、ご利用者の身体状況をチェックして、電動ベッドの必要性とともに必要な機能や付属品を選択しましょう。

次の2つの質問、両方とも確認してください。

Question 1 自分で起き上がることができますか？

※ 起き上がり: 寝た状態から体を起こすこと

<p>できる</p> <p>何もなくても自分でできます。</p> <p>用具は必要ありません</p>	<p>何とか、できる</p> <p>何か支えがあればできます。</p> <p>手すり または 電動ベッド (背上げ・膝上げ)</p>	<p>できない</p> <p>電動ベッド (背上げ・膝上げ) 車いす・リフトなど</p>
--	--	--

Question 2 椅子から立ち上がることができますか？

<p>できる</p> <p>何もなくても自分でできます。</p> <p>用具は必要ありません</p>	<p>何とか、できる</p> <p>何か支えがあればできます。</p> <p>手すり または 電動ベッド (高さ調節機能)</p>	<p>できない</p> <p>電動ベッド (高さ調節機能) 車いす・リフトなど</p>
--	---	---



サイズ選び

■身長に合わせられる長さは3サイズ

ご利用者の症状に応じたものを選びましょう。ベッドの幅はご利用者の体型や寝返りする幅、ベッドまわりには介護する人や、歩行器・車いすなどが入るスペースが必要な場合もあります。お部屋の広さも考慮しましょう。



特殊寝台 (電動ベッド)

楽匠Fit 楽匠フィットシリーズ

Hタイプ: ラクリアモーション搭載モデル

パラマウントベッド

樹脂製ボード (キャメル) 液晶タッチパネル付き手元スイッチ仕様



ラクリア3モーション			2モーション		
品番	マットレス幅	TAISコード	品番	マットレス幅	TAISコード
KQ-C6322A	91cm	00170-001945	KQ-C5322A	91cm	00170-001897
KQ-C6122A	83cm		KQ-C5122A	83cm	
ご利用者負担額			ご利用者負担額		
レンタル料金			レンタル料金		

単位はmm

樹脂製パノラマボード (キャメル) 液晶タッチパネル付き手元スイッチ仕様



ラクリア3モーション			2モーション		
品番	マットレス幅	TAISコード	品番	マットレス幅	TAISコード
KQ-C632CA	91cm	00170-001953	KQ-C532CA	91cm	00170-001905
KQ-C612CA	83cm		KQ-C512CA	83cm	
ご利用者負担額			ご利用者負担額		
レンタル料金			レンタル料金		

身体に **Fit** 身体にフィットするから背あげはもっと楽になる。

次の動作を楽にする **フィットラインボトム**

背上げと同時にスライドして伸びながら曲がるキョウマラインボトムがさらに進化。ずれを軽減しながら身体に合った起きあがり骨盤の立った動きやすい姿勢に移行できます。



暮らしに **Fit** 視界、広がる。暮らし、広がる。

視界が広がるパノラマタイプ
フットボードをなくしたパノラマタイプ。ベッドからの視界が広がり、ご家族との会話もしやすくなります。

上質でお部屋に馴染みやすいカラータイプ
レジャー柄のキルト調シートを採用し、お部屋に馴染みやすいデザインです。

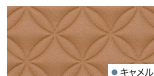

●従来タイプ ●パノラマタイプ

楽匠Fit 楽匠フィットシリーズ

Xタイプ: 超低床モデル

パラマウントベッド

樹脂製ボード (キャメル) 液晶タッチパネル付き手元スイッチ仕様



616~1051 (超低床456~991)

単位はmm

3モーター			2モーション		
品番	マットレス幅	TAISコード	品番	マットレス幅	TAISコード
KQ-C3322A	91cm	00170-001837	KQ-C4322A	91cm	00170-001861
KQ-C3122A	83cm		KQ-C4122A	83cm	
ご利用者負担額			ご利用者負担額		
レンタル料金			レンタル料金		

樹脂製パノラマボード (キャメル) 液晶タッチパネル付き手元スイッチ仕様



3モーター			2モーション		
品番	マットレス幅	TAISコード	品番	マットレス幅	TAISコード
KQ-C332CA	91cm	00170-001841	KQ-C432CA	91cm	00170-001865
KQ-C312CA	83cm		KQ-C412CA	83cm	
ご利用者負担額			ご利用者負担額		
レンタル料金			レンタル料金		

楽匠Wing らくしょうウイングシリーズ

Wide&Longで特別なゆとりの空間を

パラマウントベッド

布団やシングルサイズのベッドと同じ感覚で使える100cm幅。大きく寝返りがうてるサイズです。



単位はmm

ラクリア3モーション		
品番	マットレス幅	TAISコード
KQ-W6529	100cm	00170-001665
ご利用者負担額		
レンタル料金		

ラクリア2モーション		
品番	マットレス幅	TAISコード
KQ-W5529	100cm	00170-001669
ご利用者負担額		
レンタル料金		

特殊寝台

床ずれ防止用具

体位変換器具

車いす

歩行補助つえ

歩行器

手すり

認知症老人徘徊感知機器

移動用リフト

スロープ

特殊寝台

床ずれ防止用具

体位変換器具

車いす

歩行補助つえ

歩行器

手すり

認知症老人徘徊感知機器

移動用リフト

スロープ

特殊寝台 (電動ベッド)

rento

ボード色: サンドホワイト

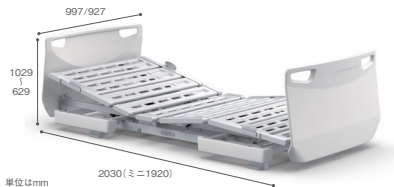

単位:mm 2030(ミ=1920)

クオラONE

木製ボード (スクエア) タイプ



単位:mm 2017(ミ=1907)

パラマウントベッド

3 モーター

品番	マットレス幅	ボトム長さ	TAISコード
KQ-68333	レギュラー	91cm	00170-001020
KQ-68323	ミ	ミ	
KQ-68313	レギュラー	83cm	
KQ-68303	ミ	ミ	

ご利用者負担額

レンタル料金

2 モーター

品番	マットレス幅	ボトム長さ	TAISコード
KQ-68233	レギュラー	91cm	00170-001023
KQ-68223	ミ	ミ	
KQ-68213	レギュラー	83cm	
KQ-68203	ミ	ミ	

ご利用者負担額

レンタル料金

3 モーター

品番	マットレス幅	ボトム長さ	TAISコード
KQ-B6327	レギュラー	91cm	00170-001523
KQ-B6307	レギュラー	83cm	

ご利用者負担額

レンタル料金

2 モーター

品番	マットレス幅	ボトム長さ	TAISコード
KQ-B6227	レギュラー	91cm	00170-001526
KQ-B6207	レギュラー	83cm	

ご利用者負担額

レンタル料金

パラマウントシリーズ用オプション

キャスター・キャスター付きハイトスペーサー

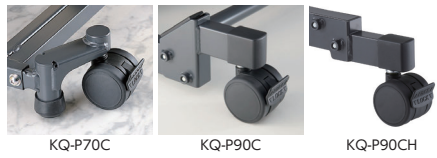

KQ-P70C

KQ-P90C

KQ-P90CH



KQ-P68C

RQ-P30C

KQ-PB3C

延長フレーム ●ベッドの長さを足側に14cm延長できます。



KQ-P68/78L

KQ-PB60/62L

品番	適合ベッド	マットレス幅	TAISコード
KQ-P68L	レント	83cm	00170-001032
KQ-P78L		91cm	00170-000936
KQ-PB60L	クオラONE	83cm	00170-001519
KQ-PB62L		91cm	00170-001520

ご利用者負担額

レンタル料金

IVポールホルダー(楽匠Fit用)

●保険対象外の場合もございます。ご確認ください。



品番	TAISコード
KQ-PC00V	00170-002017

ご利用者負担額

レンタル料金

特殊寝台付属品

スイングアーム介助バー

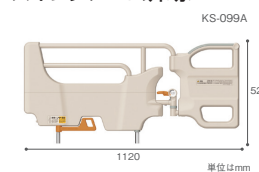

KS-099A

パラマウントベッド

■レバーロック式

品番	TAISコード
KS-099A	00170-001205

ご利用者負担額

レンタル料金

サイドグリップ

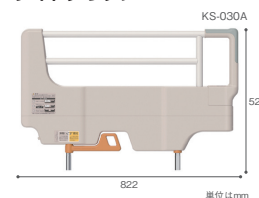

KS-030A

パラマウントベッド

品番	TAISコード
KS-030A	00170-000897

ご利用者負担額

レンタル料金

ベッドサイドレール軽量タイプ

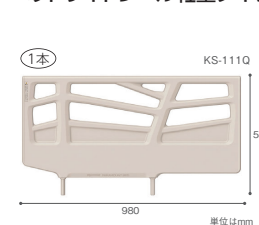

KS-111Q

パラマウントベッド

■カラー/ホワイトアイボリー

品番	TAISコード
KS-111Q	00170-001346

ご利用者負担額

レンタル料金

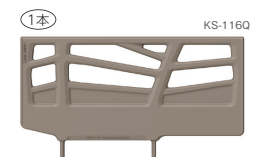

KS-116Q

■カラー/ブロンズグレー

品番	TAISコード
KS-116Q	00170-001347

ご利用者負担額

レンタル料金

ソフトカバー付ベッドサイドレール



■ベッドサイドレールとソフトカバーのセットです。(写真はKS-161QC)

ベッドサイドレール KS-161Q

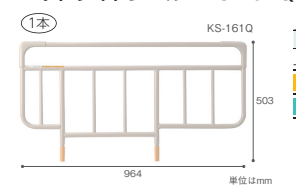

KS-161Q

パラマウントベッド

品番	TAISコード
KS-161Q-1	00170-Z00019

ご利用者負担額

レンタル料金

ベッドサイドレール KS-171Q

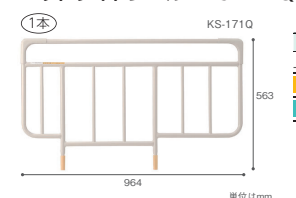

KS-171Q

パラマウントベッド

品番	TAISコード
KS-171Q-1	00170-Z00197

ご利用者負担額

レンタル料金

ベッドサイドレール KS-191Q

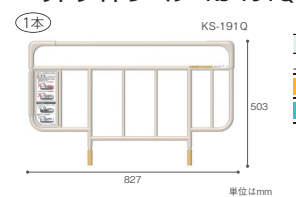

KS-191Q

パラマウントベッド

■カラー/ホワイトアイボリー

品番	TAISコード
KS-191Q	00170-000752

ご利用者負担額

レンタル料金

ベッドサイドレール KS-151Q

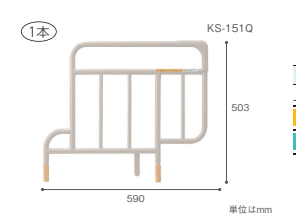

KS-151Q

パラマウントベッド

品番	TAISコード
KS-151Q	00170-000537

ご利用者負担額

レンタル料金

1本

品番	TAISコード
KS-161QC-1	00170-Z00056

ご利用者負担額

レンタル料金

1本

品番	TAISコード
KS-171QC-1	00170-Z00088

ご利用者負担額

レンタル料金

1本

品番	TAISコード
KS-191QC	00170-000763

ご利用者負担額

レンタル料金

1本

品番	TAISコード
KS-151QC	00170-000543

ご利用者負担額

レンタル料金

特殊寝台

床ずれ防止用具

体位変換器具

車いす

歩行補助つえ

歩行器

手すり

認知症老人徘徊感知器

移動用リフト

スロープ



特殊寝台 (電動ベッド)

YOCARO 「ヨカロ」

進化した背上げと業界最高クラスの床面高さで
介護でつながる皆さまに「ちょうどいい」
ブラツク

●樹脂製棚付ボード (グレー木目調)

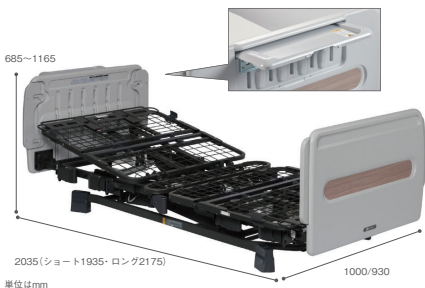

3モーター

品番	マットレス幅	ベッドサイズ	TAISコード
P116-71ADGW	90cm	レギュラー ショート	00631-000650
		ロング	
P116-72ADGW	83cm	レギュラー ショート	00631-000646
		ロング	

ご利用者負担額
レンタル料金

2モーター

品番	マットレス幅	ベッドサイズ	TAISコード
P116-61ADGW	90cm	レギュラー ショート	00631-000650
		ロング	
P116-62ADGW	83cm	レギュラー ショート	00631-000646
		ロング	

ご利用者負担額
レンタル料金

ミオレットⅢネクスト Miolet NEXT

利用者にも、介護する方にも、事業者にも。
さらに使いやすさが進化したスタンダードベッド

樹脂製ボード (チェック)



3モーター

品番	マットレス幅	ベッドサイズ	TAISコード
P113-33AC	90cm	レギュラー ショート	00631-000792
		ロング	
P113-34CC	83cm	レギュラー ショート	00631-000787
		ロング	

ご利用者負担額
レンタル料金

2モーター

品番	マットレス幅	ベッドサイズ	TAISコード
P113-23AC	90cm	レギュラー ショート	00631-000787
		ロング	
P113-24CC	83cm	レギュラー ショート	00631-000787
		ロング	

ご利用者負担額
レンタル料金

ミオレットⅢ Miolet III

利用者にも事業者にも優しい
新しい時代に対応するマルチなスタンダードベッド

樹脂製ボード (チェック)



3モーター

品番	マットレス幅	ベッドサイズ	TAISコード
P113-31AC	90cm	レギュラー ショート	00631-000557
		ロング	
P113-32CC	83cm	レギュラー ショート	00631-000553
		ロング	

ご利用者負担額
レンタル料金

2モーター

品番	マットレス幅	ベッドサイズ	TAISコード
P113-21AC	90cm	レギュラー ショート	00631-000553
		ロング	
P113-22CC	83cm	レギュラー ショート	00631-000553
		ロング	

ご利用者負担額
レンタル料金



特殊寝台付属品

レギュラーサイドレール PA505-75 ブラツク



単位はmm
※ロングタイプ対応はスペーサーが必要です

品番	TAISコード
PA505-751	00631-000319
ご利用者負担額	
レンタル料金	

ロングサイドレール PA505-96 ブラツク



単位はmm
※ロングタイプ対応はスペーサーが必要です

品番	TAISコード
PA505-961	00631-000320
ご利用者負担額	
レンタル料金	

ショートサイドレール PA505-44 ブラツク



単位はmm

品番	TAISコード
PA505-441	00631-000318
ご利用者負担額	
レンタル料金	

パッド付レバーロック式ベッド用グリップ ニーパロ (エル) ブラツク

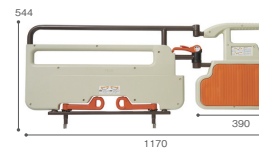

単位はmm
※ロングタイプ対応はスペーサーが必要です

品番	TAISコード
PG03-116MP	00631-000536
ご利用者負担額	
レンタル料金	

ハンドグリップ ブラツク

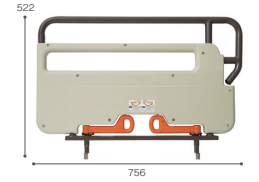

単位はmm
※ロングタイプ対応はスペーサーが必要です

品番	TAISコード
PG04-75	00631-000545
ご利用者負担額	
レンタル料金	

安全カバー付 レギュラーサイドレール PA505-75S ブラツク



単位はmm

品番	TAISコード
PA505-75S1	00631-000523
ご利用者負担額	
レンタル料金	

安全カバー付 ロングサイドレール PA505-96S ブラツク



単位はmm

品番	TAISコード
PA505-96S1	00631-000522
ご利用者負担額	
レンタル料金	

安全カバー付 ショートサイドレール PA505-44S ブラツク



単位はmm

品番	TAISコード
PA505-44S1	00631-000524
ご利用者負担額	
レンタル料金	

ヨカロ/ミオレットⅢ(NEXT)用キャスター ブラツク

●ベッドの高さは1.5cm高くなります。



品番	TAISコード
PC03-8CK	00631-000561
ご利用者負担額	
レンタル料金	

ミオレットⅢ(NEXT)用ハイトスペーサー ブラツク

●ベッドの高さは4.5cm高くなります。



品番	TAISコード
PH05-45	00631-000562
ご利用者負担額	
レンタル料金	

特殊寝台 (電動ベッド)

Emi 介護を取り巻く環境にもっと笑顔を

●樹脂ボードトールタイプ 木目ダーク



シーホネンス

2モーター+電動ヘッドレスト

品番	マットレス幅	ベッドサイズ	TAISコード
WR2-90H16	91cm	レギュラー ミニ ロング	00167-000332

ご利用者負担額
レンタル料金

3モーター+電動ヘッドレスト

品番	マットレス幅	ベッドサイズ	TAISコード
WR3-90H16	91cm	レギュラー ミニ ロング	00167-000316

ご利用者負担額
レンタル料金



電動ヘッドレスト機能



頭頸部の角度を0~50°の範囲で電動で調節できるため、視線が前を向き、嚥下や呼吸しやすい姿勢を保持できます。

安楽姿勢に

上体が起きるので、ご家族と目が合いやすくコミュニケーションをとる場合に最適。ベッド上でTVを見たり、本を読んだりする場合にも活用でき、快適にお過ごしいただけます。

誤嚥リスク低減に

「頸部前屈位」という頸を引いた前向き目線の姿勢になり、誤嚥リスクを低減します。ベッド上での食事や服薬時に、また口腔ケア時のポジショニングにご使用ください。

※画像は3モーターベッド、背上げ角度45°、ヘッドレスト角度30°、脚上げ角度35°

業界最高^①の脚上げ



3モーター+電動ヘッドレスト
脚上げ 45°

2モーター+電動ヘッドレスト
脚上げ 30°

在宅医療への活用

血圧が急に下がった場合のショック体位や、脚をギプスで固定している場合に足先が離れるのを防ぐために高い脚上げが有効です。

床ずれリスク軽減に

脚上げが高いので、背上げ時の前ズレ防止につながります。

業界初
これまで
なかったのは
Emiだけ

※1 2020年9月時点 当社調べ ※脚先上げ+脚先水平でのむくみ対策は、[3モーター+電動ヘッドレスト]のみ可能

Emiオプション

笑顔アットレスト



ベッドと一体的に使用することで、ベッドでの姿勢を保持する際に、足底の安定が図れるポジショニングツールです。ベッド上でも足底をサポートすることで、下半身に力が入り体幹部が安定し、下肢への刺激で覚醒が促され、全身の無駄な筋緊張も緩和されるため、姿勢を安定的に保持できます。

品番	TAISコード
PL-1000	00167-000425

ご利用者負担額
レンタル料金

ベッドサイドテーブルPT-7000F[L] 笑テーブル (カバー付)



- カラー/ライト
- キャスター4輪ロック仕様
- 重量/17.5kg

品番	TAISコード
PT-7000F[L]+ PW-1000+PW-1001	00167-000423

ご利用者負担額
レンタル料金

シーホネンス

ベッドサイドテーブルPT-7500F[L] 笑テーブル (カバー付)



- カラー/ライト
- U字型脚フレーム
- キャスター4輪ロック仕様
- 重量/20.5kg

品番	TAISコード
PT-7500F[L]+ PW-1000+PW-1001	00167-000433

ご利用者負担額
レンタル料金

[ヘッドレスト未使用・笑(Emi)テーブル未使用]

[ヘッドレスト使用・笑(Emi)テーブル使用]



回転式アーム介助バー K-55R

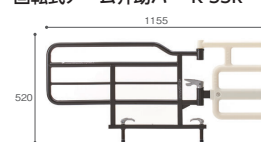

品番	TAISコード
K-55R	00167-000345

ご利用者負担額
レンタル料金

サポートグリップ K-95

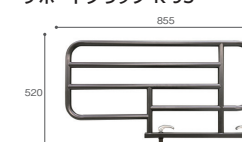

品番	TAISコード
K-95	00167-000281

ご利用者負担額
レンタル料金

ベッドサイドレール K-170R (1本)

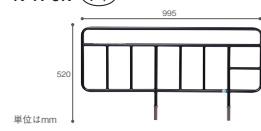

品番	TAISコード
K-170R	00167-000437

ご利用者負担額
レンタル料金

K-173 (1本)

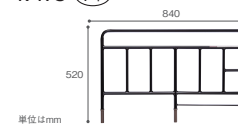

品番	TAISコード
K-173	00167-000438

ご利用者負担額
レンタル料金

K-195RX (1本)

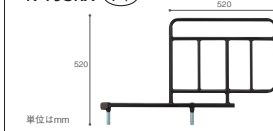

品番	TAISコード
K-195RX	00167-000233

ご利用者負担額
レンタル料金

シーホネンス

ベッドサイドレール(カバー付き)K-170RC (1本)



品番	TAISコード
K-170RC	00167-200155

ご利用者負担額
レンタル料金

キャスター K-128WR



品番	TAISコード
K-128WR	00167-000208

ご利用者負担額
レンタル料金

ベッドサイドレール・回転式アーム介助バーの組み合わせ適合表はこちら



特殊寝台

床ずれ防止用具

体位変換器

車いす

歩行補助つえ

歩行器

手すり

認知症老人徘徊感知器

移動用リフト

スロープ

特殊寝台 (電動ベッド)



■重量/固定脚(グリッパ有):149kg、キャスター脚(グリッパ有):152kg
 ■背上げ角度/0°~75° ■脚上げ角度/0°~20°
 専用固定式グリッパ「くるとサポートGR-MP」左右1本ずつ標準装備

フランスベッド
 ベッドがイスになって、さらに立ち上がりまでできる。
 マルチなポジションを取れるベッドだから「マルチポジションベッド」。
 略して、マルポジ!!
 寝姿勢から立ち上がり姿勢までサポート。
 さまざまなシーンで活躍する革新的な介護ベッドの誕生です。

3つのポイント

- 1つ目のボタンを押しているだけで寝姿勢から安定した端座位を確保でき、そのまま座面がリフトアップして立ち上がり姿勢までサポートできます。
- シーティングポジションで座位を安定させることができ、背や膝の角度の調整も可能でさまざまな動作に対応できます。
- 停電時にもバッテリーでベッドポジションに戻すことが可能です。

固定脚仕様			キャスター脚仕様		
品番	マットレス幅	TAISコード	品番	マットレス幅	TAISコード
MPB-SU-B30SW-MP01-29G	91cm	00200-000800	MPB-SU-B30SW-MP01-30CG	91cm	00200-000799
ご利用者負担額			ご利用者負担額		
レンタル料金			レンタル料金		

超低床 フロアーベッド フランスベッド
 FLB-04R2(2モーター)・FLB-04R(3モーター)
 転落時のリスクを軽減超・超低床11cmを実現した介護ベッド。



2モーター			3モーター		
品番	マットレス幅	TAISコード	品番	マットレス幅	TAISコード
FLB-04R2	91cm	00200-000769	FLB-04R	91cm	00200-000714
ご利用者負担額			ご利用者負担額		
レンタル料金			レンタル料金		

自動寝返り支援ベッド フランスベッド
 4モーター FBN-640
 介護の負担を軽減。
 自動寝返り支援機能をプラスした介護ベッド



■重量/105kg(固定脚)
 ■背上げ角度/0°~72°
 ■膝上げ角度/0°~40°
 ■寝返り角度/0°~25°

4モーター			
品番	ボード色	マットレス幅	TAISコード
FBN-640AN-B-NJJ	ナチュラル	85cm	00200-000695
FBN-640AN-B-DBJJ	ダーク		00200-000751
ご利用者負担額			
レンタル料金			

在宅介護用ベッド RaKuDa フランスベッド
 RKD-20SW(2モーター)・RKD-30SW(3モーター)
 寝心地らくだ操作がらくだお手入れらくだ!

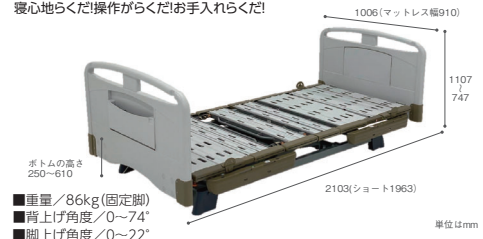

2モーター			3モーター		
品番	マットレス幅	TAISコード	品番	マットレス幅	TAISコード
RKD-20SW-PI-1-L70	91cm	00200-000965	RKD-30SW-PI-1-L70	91cm	00200-000967
ご利用者負担額			ご利用者負担額		
レンタル料金			レンタル料金		

ベッド用グリッパ GR-510 フランスベッド



サイドレール SR-100JJ (1本)		
品番	TAISコード	カラー/アイボリー
200092061	00200-000517	
ご利用者負担額		
レンタル料金		

エスポア フランスベッド
 2モーター・3モーター

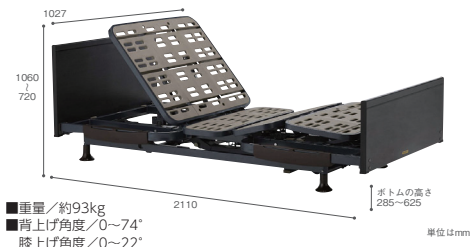

2モーター			3モーター		
品番	マットレス幅	TAISコード	品番	マットレス幅	TAISコード
201140561	91cm	00200-000690	201140816	91cm	00200-000606
ご利用者負担額			ご利用者負担額		
レンタル料金			レンタル料金		

サイドレール SR-800JJ (1本) フランスベッド

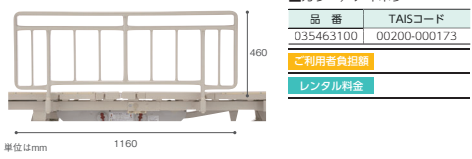

サイドレール SR-300JJ (1本)			サイドレール SR-351JJ (1本)		
品番	TAISコード	カラー/アイボリー	品番	TAISコード	カラー/アイボリー
200092071	00200-000338		036791100	00200-000583	
ご利用者負担額			ご利用者負担額		
レンタル料金			レンタル料金		

マルチポジションベッド専用マットレス MPM-10F(ウォッシュ可能仕様) フランスベッド

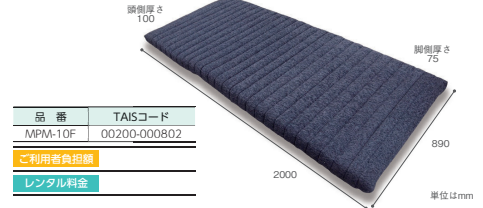

品番	TAISコード
MPM-10F	00200-000802
ご利用者負担額	
レンタル料金	

マルチポジションベッド専用床ずれ防止マットレス MPT-75B(マットホルダー付) フランスベッド

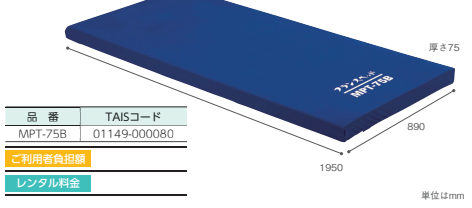

品番	TAISコード
MPT-75B	01149-000080
ご利用者負担額	
レンタル料金	

特殊寝台

床ずれ防止用具

体位変換器具

車いす

歩行補助つえ

歩行器具

手すり

認知症・徘徊感知機器

移動用リフト

スロープ



特殊寝台付属品

ベッドサイドテーブル KF-2923

パラマウントベッド

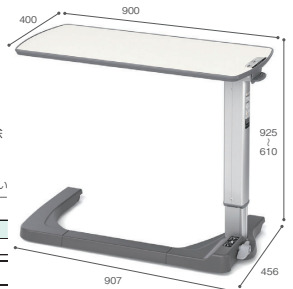

- カラー/アイボリー
- ペダル操作で
キャスター集中ロック/解除
- U字型脚フレーム
- 耐荷重/30kg
- ベースフレーム下部にスペースの無いベッドと使用する場合は、ハイトスペーサーが必要です。

品番	TAISコード
KF-2923	00170-001651

ご利用者負担額

レンタル料金

単位はmm

ベッドサイドテーブル KF-2933

パラマウントベッド

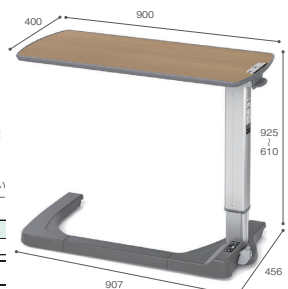

- カラー/ミディアム(木目)
- ペダル操作で
キャスター集中ロック/解除
- U字型脚フレーム
- 耐荷重/30kg
- ベースフレーム下部にスペースの無いベッドと使用する場合は、ハイトスペーサーが必要です。

品番	TAISコード
KF-2933	00170-001652

ご利用者負担額

レンタル料金

単位はmm

昇降式ベッドサイドテーブル PT03-840WH

ブラッツ



- カラー/ホワイト
- 耐荷重/30kg
- ベースフレーム下部にスペースの無いベッドと使用する場合は、ハイトスペーサーが必要です。

品番	TAISコード
PT03-840WH	00631-000620

ご利用者負担額

レンタル料金

単位はmm

昇降式ベッドサイドテーブル PT03-840MB

ブラッツ

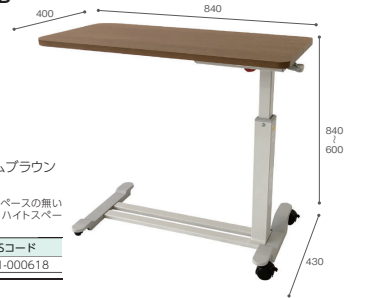

- カラー/ミディアムブラウン
- 耐荷重/30kg
- ベースフレーム下部にスペースの無いベッドと使用する場合は、ハイトスペーサーが必要です。

品番	TAISコード
PT03-840MB	00631-000618

ご利用者負担額

レンタル料金

単位はmm

ベッドサイドテーブル PT-7500F(ライト)

シーホネンス



- カラー/ライト
- U字型脚フレーム
- キャスター4輪ロック仕様
- 耐荷重/30kg
- ベースフレーム下部にスペースの無いベッドと使用する場合は、ハイトスペーサーが必要です。

品番	TAISコード
PT-7500F(L)	00167-000430

ご利用者負担額

レンタル料金

単位はmm

リハビリテーブル KF-840

パラマウントベッド



- 耐荷重/30kg

品番	TAISコード
KF-840	00170-000489

ご利用者負担額

レンタル料金

単位はmm

ベッドサイドテーブル KF-1920

パラマウントベッド

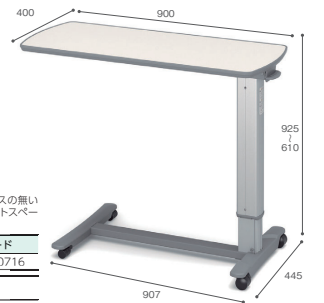

- カラー/アイボリー
- 耐荷重/30kg
- ベースフレーム下部にスペースの無いベッドと使用する場合は、ハイトスペーサーが必要です。

品番	TAISコード
KF-1920	00170-000716

ご利用者負担額

レンタル料金

単位はmm

ベッドサイドテーブル PT-7000F(ライト)

シーホネンス



- カラー/ライト
- キャスター4輪ロック仕様
- 耐荷重/30kg
- ベースフレーム下部にスペースの無いベッドと使用する場合は、ハイトスペーサーが必要です。

品番	TAISコード
PT-7000F(L)	00167-000349

ご利用者負担額

レンタル料金

単位はmm

昇降式ベッドサイドテーブル 手元ロック仕様 PT04-900WH

ブラッツ

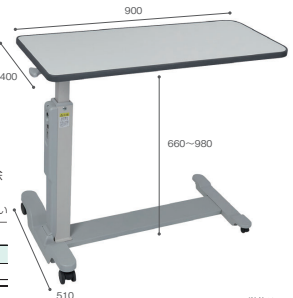

- カラー/ホワイト
- 手元操作で
キャスター集中ロック/解除
- 耐荷重/30kg
- ベースフレーム下部にスペースの無いベッドと使用する場合は、ハイトスペーサーが必要です。

品番	TAISコード
PT04-900WH	00631-000847

ご利用者負担額

レンタル料金

単位はmm

昇降式ベッドサイドテーブル 手元ロック仕様 PT04-900MB

ブラッツ



- カラー/ホワイト
- 手元操作で
キャスター集中ロック/解除
- 耐荷重/30kg
- ベースフレーム下部にスペースの無いベッドと使用する場合は、ハイトスペーサーが必要です。

品番	TAISコード
PT04-900MB	00631-000845

ご利用者負担額

レンタル料金

単位はmm

オーバーベッドテーブルKF-832LA

パラマウントベッド

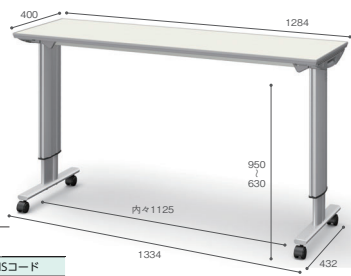

- カラー/アイボリー
- 耐荷重/30kg

品番	TAISコード
KF-832LA	00170-000321

ご利用者負担額

レンタル料金

単位はmm

オーバーテーブル

パラマウントベッド

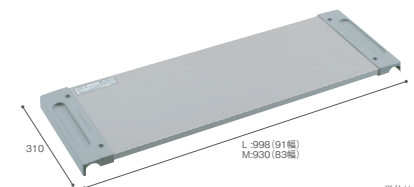

- 耐荷重/15kg

品番	マットレス幅	TAISコード
KQ-060L	91cm	00170-000374
KQ-060M	83cm	00170-000373

ご利用者負担額

レンタル料金

単位はmm

特殊寝台

床ずれ防止用具

体位変換器

車いす

歩行補助つえ

歩行器

手すり

認知症老人徘徊感知器

移動用リフト

スロープ



特殊寝台付属品

のせかえくんスライド



■重量/2kg

品番	TAISコード
1B-503	00297-000119

ご利用者負担額

レンタル料金

タカノ

イージーグライド

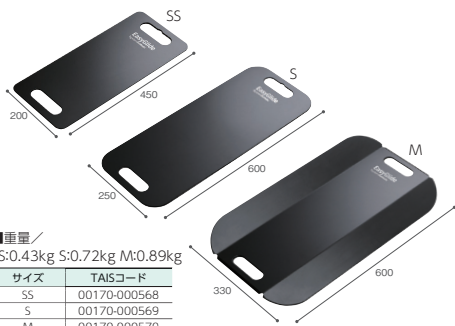

■重量/ SS:0.43kg S:0.72kg M:0.89kg

サイズ	TAISコード
SS	00170-000568
S	00170-000569
M	00170-000570

ご利用者負担額

レンタル料金

パラマウントベッド

IV ポール

パラマウントベッド



■サイズ/ 高さ104.2~178.7cm

■材質/ステンレス製

●在モックアップのオプション受けに差し込みだけ、ホルダーに取り付けて、点検が行えます。
※保険対象外の場合もございます。ご確認下さい。

品番	TAISコード
KC-56	00170-000078

ご利用者負担額

レンタル料金

延長マットレス

パラマウントベッド

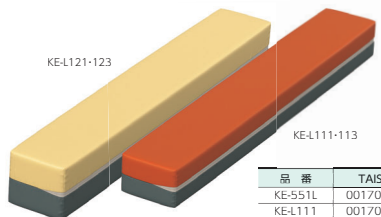

■KE-551L / 91cm 幅用・厚み8cm

■KE-L111 / 91cm 幅用・厚み9.5cm

■KE-L121 / 91cm 幅用・厚み12.5cm

■KE-553L / 83cm 幅用・厚み8cm

■KE-L113 / 83cm 幅用・厚み9.5cm

■KE-L123 / 83cm 幅用・厚み12.5cm

●延長フレームに設置する延長部専用のマットレスです。

品番	TAISコード
KE-551L	00170-000563
KE-L111	00170-001103
KE-L121	00170-001106
KE-553L	00170-000565
KE-L113	00170-001104
KE-L123	00170-001107

ご利用者負担額

レンタル料金

保険対象外レンタル

ガートル台グリップ付

新鋭工業

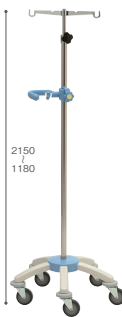

一般レンタル

■材質/ベース:PP

ポール:ステンレス

バンパー:TPR

■重量/3.5kg

(グリップ部除く)

■キャスター径/7.5cm

品番	TAISコード
5G-264-WBGS	-

レンタル料金

単位はmm

ガートル台

新鋭工業

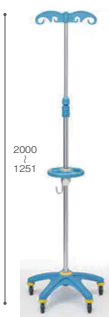

一般レンタル

■材質/ベース・ハンガー・グリップ:

ナイロン樹脂

ポール:ステンレス

バンパー:

エラストマー

■重量/3.5kg

品番	TAISコード
KV-501H	-

レンタル料金

単位はmm

在宅電動介護用ベッドのJIS規格での隙間の基準

事故が多いレール周りの隙間について、JIS規格(JIS T 9254)では下記の通り規定されました。

- ①レール周りのAにおいて図1の様な直径6cmの円柱形の物を50N(約5.1kgf)で押さえても図2の様にレールの下に行かないこと。もしくは31.8cm以上の隙間があること。
- ②ベッド用グリップ周りのBにおいて図3の様な円錐形の物を50N(約5.1kgf)で押ししても通過しないこと。
- ③レール周りのCにおいて図3の様な円錐形の物を力を加えずに差し込み通過しないこと。

JISマーク表示製品であっても、利用者の方の使用法・身体状況の変化など、様々な要因で事故が起こる可能性があります。ご使用の際は、取扱説明書などの記載事項を守り、十分に注意を払う必要があります。

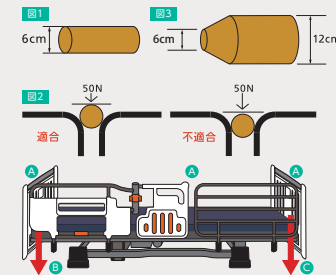

●プラッツオプション品適合表

サイドレール・ベッド用グリップの組合わせ例

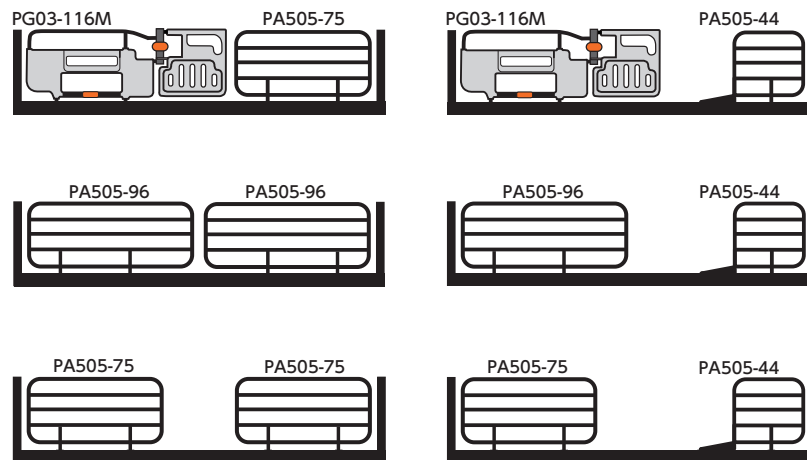

※ショートサイドレールはヨカカロには使用いただけません。

ロングタイプのベッドをご使用される場合

※ボード側に必ず「ロングタイプ対応ベース」を取り付けてください。



取扱説明書をよく読み、有効性と危険性を認識し、正しく使うことが危険を回避する一番の近道です!







ベッドの安全性に関することは、「医療・介護ベッド安全普及協議会」のホームページを参照ください。

特殊寝台付属品

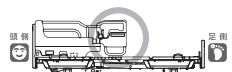
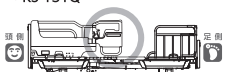
●パラマウントベッドオプション品適合表

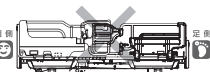
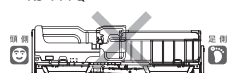

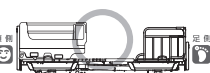

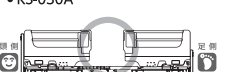

1. ベッド用グリップ(スイングアーム助動バー/サイドグリップ)を使用する場合

各オプションを頭側と足側で入れ替えた場合も同様です。

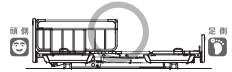
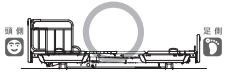
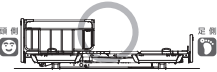
<ul style="list-style-type: none"> KS-098A KS-099A 	<ul style="list-style-type: none"> KS-098A KS-099A KS-151Q 	<ul style="list-style-type: none"> KS-098A KS-099A KS-191Q 	<ul style="list-style-type: none"> KS-098A KS-099A KS-098A KS-099A 
<ul style="list-style-type: none"> KS-098A KS-099A KS-161Q KS-171Q KS-111Q 	<ul style="list-style-type: none"> KS-098A KS-099A KS-030A 	<ul style="list-style-type: none"> KS-030A 	<ul style="list-style-type: none"> KS-030A KS-151Q 
<ul style="list-style-type: none"> KS-030A KS-161Q KS-171Q KS-111Q 	<ul style="list-style-type: none"> KS-030A KS-191Q 	<ul style="list-style-type: none"> KS-030A KS-030A KS-191Q 	

2. ベッドサイドレールを使用する場合

各オプションを頭側と足側で入れ替えた場合も同様です。別シリーズのベッドサイドレールの組合せでは高さに差が生じる場合があります。

<ul style="list-style-type: none"> KS-161Q KS-171Q KS-111Q 	<ul style="list-style-type: none"> KS-151Q 	<ul style="list-style-type: none"> KS-191Q 
<ul style="list-style-type: none"> KS-161Q KS-171Q KS-111Q KS-161Q KS-171Q KS-111Q 	<ul style="list-style-type: none"> KS-161Q KS-171Q KS-111Q KS-151Q 	<ul style="list-style-type: none"> KS-151Q KS-151Q 
<ul style="list-style-type: none"> KS-151Q KS-191Q 	<ul style="list-style-type: none"> KS-191Q KS-161Q KS-171Q KS-111Q 	<ul style="list-style-type: none"> KS-191Q KS-191Q 

介護ベッドのJIS規格では「サイドレールとサイドレール」「サイドレールとボード」のすき間は直径6cmの物が入り込まないこと。もしくは23.5cm以上であること。サイドレール内の空間は直径12cmの物が通らないこととなっています。

●フランスベッド オプション品 適合表

介護ベッド	立ち上がるのに負荷をかけたくない方に	電動ベッドを初めて使う方に	ベッドの高さに不安を感じる方に	体位変換の必要な方に
機能	マルチポジションベッド	在宅介護用ベッド RaKuDa RKD-20SW/30SW	超低床フロアベッド FLB-04R/04R2	自動寝返り支援ベッド FBN-640
脚部	91 幅	91 幅	91 幅	85 幅
脚部	固定脚 カスター脚	固定脚	専用固定脚	固定脚29J カスター脚
ボード	専用ボード	専用ボード	専用ボード	ターク AN-B DBJJ ナチュラル AN-B NJJ
サイドレール	SR-100JJ SR-300JJ	SR-300JJ SR-800JJ SR-100JJ SR-351JJ		
グリップ	GR-MP (付属)	GR-510		

●サイドレール/グリップ組合せ一覧

マルチポジションベッド

頭側設置/脚側設置	無し	SR-100JJ	SR-300JJ	ベッドグリップ GR-510
無し	—	○	○	○
SR-100JJ	○	○	○	×
SR-300JJ	○	×	×	○
ベッドグリップGR-510	○	×	×	×

マルチフィットベッド

頭側設置/脚側設置	無し	SR-100JJ	SR-300JJ	SR-351JJ (外向き)	SR-351JJ (内向き)	ベッドグリップ GR-510
SR-100JJ	○	○	×	○	×	×
SR-300JJ	○	×	○	○	○	○
SR-351JJ (外向き)	○	○	○	○	○	○
SR-351JJ (内向き)	○	×	○	○	○	×
ベッドグリップGR-510	○	×	○	○	○	×

フロアベッド

頭側設置/脚側設置	無し	SR-100JJ	SR-300JJ	SR-351JJ (外向き)	SR-351JJ (内向き)	ベッドグリップ GR-510
SR-100JJ	○	○	×	○	×	×
SR-300JJ	○	×	○	○	○	○
SR-351JJ (外向き)	○	○	○	○	○	○
SR-351JJ (内向き)	○	×	○	○	○	×
ベッドグリップGR-510	○	×	○	○	○	×

自動寝返り支援ベッド

頭側設置/脚側設置	無し	SR-100JJ	SR-300JJ	SR-351JJ (外向き)	SR-351JJ (内向き)	ベッドグリップ GR-510
SR-100JJ	○	○	×	○	×	×
SR-300JJ	○	×	○	○	○	○
SR-351JJ (外向き)	○	○	○	○	○	○
SR-351JJ (内向き)	○	×	○	○	○	×
ベッドグリップGR-510	○	×	○	○	○	×



特殊寝台付属品 (マットレス) ●選び方

お使いになる方の状態や目的に合わせてお選びください。

在宅ケアベッドにはマットレスは付属していません。
それは、お使いになる方の状態や使用目的に合ったマットレスをお選び
いただく必要があるからです。

マットレスの選び方

Question 1

ベッド上とベッドまわりで
どのような生活をしていますか？

(就寝時に使う／就寝と日中の休息に使用／大半をベッドで過ごす)

Question 2

マットレスを選ぶにあたって、
優先したいことは、何ですか？

(立ち上がり／端座位／床ずれ予防)

マットレスを選びます。

(迷ったときは、福祉用具専門相談員にご相談ください。)

マットレスを選ぶ際のポイント

●動作のしやすさ

動作をしやすいのは、人のからだの
やわらかさに近いマットレスや、
やや硬めのマットレスです。

●マットレスの製品特性

立ち上がりのしやすさや端座位を取った
ときの安定性、体圧分散性等も考慮する
必要があります。
また、お手入れの面から、重さや拭き取
りやすさがポイントとなります。

●寝具の好み

普段から使い慣れている寝具に近いもの
が馴染みやすいのですが、柔らかすぎる
マットレスを選ぶと、からだを動かしく
いといったことも起こります。

●ベッドとの適合

ベッドの寸法や機能に合わせて、必ず適
合するマットレスを選びましょう。

エパーフィットC3 快適性と利便性を向上させたリバーシブルマットレス

パラマウントベッド

ドライタイプ

●素材／側地：ポリエステル、アクリル、ポリウレタン
クッション材：ポリエステル、ポリウレタン

通気タイプ

●素材／側地：ポリエステル
クッション材：ポリエステル、ポリウレタン

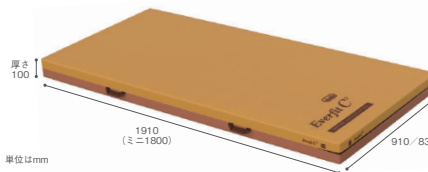

【ドライタイプ】

■レギュラー

品番	幅	TAISコード
KE-611UG	91cm	00170-001033
KE-613UG	83cm	00170-001035

■ミニ

品番	幅	TAISコード
KE-612UG	91cm	00170-001034
KE-614UG	83cm	00170-001036

ご利用者負担額

レンタル料金

【通気タイプ】

■レギュラー

品番	幅	TAISコード
KE-611TQ	91cm	00170-001042
KE-613TQ	83cm	00170-001044

■ミニ

品番	幅	TAISコード
KE-612TQ	91cm	00170-001043
KE-614TQ	83cm	00170-001045

ご利用者負担額

レンタル料金

ストレッチフィットIIマットレス マットレスが伸びるストレッチシステムとグライドシートでズレかを軽減し、パラマウントベッド ウレタン層は厚さ10cmの3層構造により優れた体圧分散性を発揮

さらドライタイプ

●素材／側地：ポリエステル、ポリウレタン
クッション材：ポリエステル、ウレタンフォーム

通気タイプ

●素材／側地：ポリエステル
クッション材：ポリエステル、ウレタンフォーム

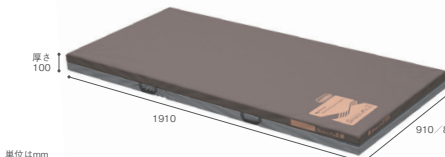

単位:5mm

【さらドライタイプ】

■レギュラー

品番	幅	TAISコード
KE-7A1N	91cm	00170-001721
KE-7A3N	83cm	00170-001722

ご利用者負担額

レンタル料金

【通気タイプ】

■レギュラー

品番	幅	TAISコード
KE-7A1T	91cm	00170-001716
KE-7A3T	83cm	00170-001718

ご利用者負担額

レンタル料金

■ミニ

品番	幅	TAISコード
KE-7A2T	91cm	00170-001717
KE-7A4T	83cm	00170-001719

ご利用者負担額

レンタル料金

■100cm幅レギュラー

品番	幅	TAISコード
KE-7A7T	99cm	00170-001720

ご利用者負担額

レンタル料金

プレグラーマットレス ベッドの動きに合わせて曲がりやすい波形マットレス

パラマウントベッド

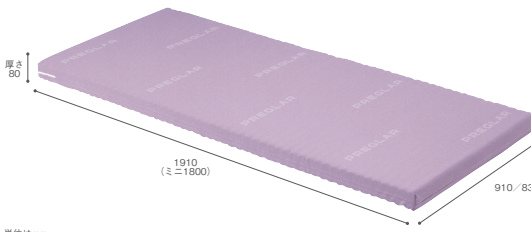

単位:5mm

●素材／ポリエステル

■レギュラー

品番	幅	TAISコード
KE-551Q	91cm	00170-000159
KE-553Q	83cm	00170-000142

■ミニ

品番	幅	TAISコード
KE-5511Q	91cm	00170-000286
KE-5531Q	83cm	00170-000285

ご利用者負担額

レンタル料金



特殊寝台付属品 (マットレス)

アルファプラすくっとRe 柔らかさと硬さのベストバランスで、動きやすさと快適な眠りを提供 タイカ

防水フィルムカバータイプ

●素材 / 中身: ポリウレタンフォーム
[カバー] 上面表地: ポリウレタン
裏地: ポリエステル
下面: ポリエステル

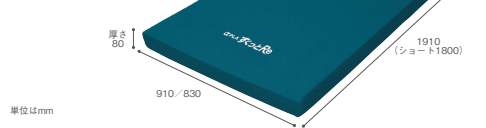

【防水フィルムカバータイプ】

■レギュラー			■ショート		
品番	幅	TAISコード	品番	幅	TAISコード
TS-SKT-ReW1R	91cm	00563-000112	TS-SKT-ReW1S	91cm	00563-000113
TS-SKT-ReW3R	83cm	00563-000110	TS-SKT-ReW3S	83cm	00563-000111

ご利用者負担額
レンタル料金

通気カバータイプ

●素材 / 中身: ポリウレタンフォーム
[カバー] 上面表地: ポリウレタン
裏地: ポリエステル
下面: ポリエステル



【通気カバータイプ】

■レギュラー			■ショート		
品番	幅	TAISコード	品番	幅	TAISコード
TS-SKT-ReA1R	91cm	00563-000108	TS-SKT-ReA1S	91cm	00563-000109
TS-SKT-ReA3R	83cm	00563-000106	TS-SKT-ReA3S	83cm	00563-000107

ご利用者負担額
レンタル料金

ユービーポイントエース 硬さが選べるリバーシブルのウレタンフォームマットレス ブラックス

清拭タイプ

●素材 / 中身: ウレタンフォーム
カバー: ポリエステル・ポリウレタンラミネート

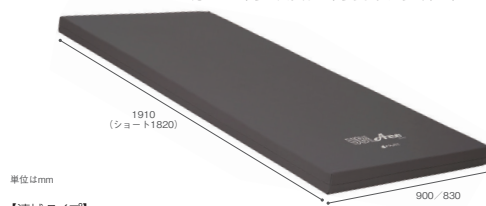

【清拭タイプ】

■レギュラー			■ショート		
品番	幅	TAISコード	品番	幅	TAISコード
PM27-A9008	90cm	00631-000715	PM27-A9008S	90cm	00631-000715
PM27-A8308	83cm	00631-000715	PM27-A8308S	83cm	00631-000715

ご利用者負担額
レンタル料金

通気タイプ

●素材 / 中身: ウレタンフォーム
カバー: ポリエステル



【通気タイプ】

■レギュラー			■ショート		
品番	幅	TAISコード	品番	幅	TAISコード
PM26-A9008	90cm	00631-000714	PM26-A9008S	90cm	00631-000714
PM26-A8308	83cm	00631-000714	PM26-A8308S	83cm	00631-000714

ご利用者負担額
レンタル料金

エアウィーヴウェルネスモデル マットレスM80 質の高い眠りを研究し続けるエアウィーヴのウェルネスモデル エアウィーヴ
通気性抜群、適度な反発力で体位変換が容易な リバーシブルマットレス

通気タイプ



●素材 / 側地: ポリエステル、綿
クッション材: ポリエチレン

■レギュラー		
品番	幅	TAISコード
M80-91RP	91cm	01862-000040
M80-83RP	83cm	01862-000038

ご利用者負担額
レンタル料金

ソフィア 長時間維持する体圧分散性能と2つの寝心地を選べるリバーシブル構造マットレス モルテン

防水タイプ

●素材 / 側地: ウレタン合皮、ポリエステル
クッション材: ウレタンフォーム

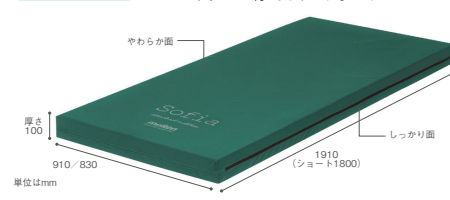

【防水タイプ】

■レギュラー			■ショート		
品番	幅	TAISコード	品番	幅	TAISコード
MHA1091A	91cm	00054-000308	MHA1091SA	91cm	00054-000309
MHA1083A	83cm	00054-000306	MHA1083SA	83cm	00054-000307

ご利用者負担額
レンタル料金

通気タイプ

●素材 / 側地: ポリエステル
クッション材: ウレタンフォーム



【通気タイプ】

■レギュラー			■ショート		
品番	幅	TAISコード	品番	幅	TAISコード
MHAV1091A	91cm	00054-000313	MHAV1091SA	91cm	00054-000314
MHAV1083A	83cm	00054-000311	MHAV1083SA	83cm	00054-000312

ご利用者負担額
レンタル料金

テルサ さまざまなニーズに対応し満足度を向上する“質感が選べる”標準マットレス モルテン

防水タイプ

●素材 / 側地: ウレタン合皮
クッション材: ウレタンフォーム

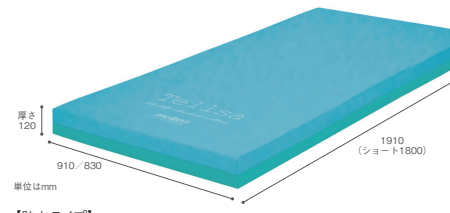

【防水タイプ】

■レギュラー			■ショート		
品番	幅	TAISコード	品番	幅	TAISコード
MTLS1291	91cm	00054-000204	MTLS1291S	91cm	00054-000207
MTLS1283	83cm	00054-000203	MTLS1283S	83cm	00054-000206

ご利用者負担額
レンタル料金

通気タイプ

●素材 / 側地: ポリエステル
クッション材: ウレタンフォーム



【通気タイプ】

■レギュラー			■ショート		
品番	幅	TAISコード	品番	幅	TAISコード
MTLSV1291	91cm	00054-000209	MTLSV1291S	91cm	00054-000212
MTLSV1283	83cm	00054-000208	MTLSV1283S	83cm	00054-000211

ご利用者負担額
レンタル料金

オスロマットレス リバーシブル仕様で耐久性にも優れた、洗浄乾燥対応のマットレス イノアックリビング

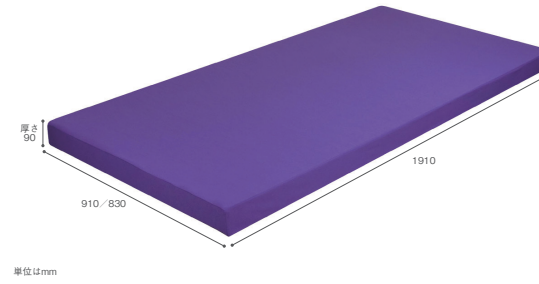

●素材 / ポリウレタン

■レギュラー		
品番	幅	TAISコード
KG1486	91cm	00357-000128
KG1487	83cm	00357-000129

ご利用者負担額
レンタル料金

床ずれ防止用具 ● 選び方

寝返りや体位変換を自由に行えないなど、床ずれを予防したい方に必要になるのが、体にかかる圧力を効果的に分散する床ずれ防止用具です。床ずれ予防またはケアにお選びください。

床ずれの予防方法

■ 体位変換と床ずれ防止用具の使用。

仰向け、右向き、左向きと2時間毎に体位を変える。もしくは、体の状態に適した床ずれ防止用具を使用しましょう。



■ 栄養管理に気をつけましょう。

食事を食べやすく工夫したり、栄養バランスも考えましょう。特に、タンパク質やビタミンCを十分に摂取しましょう。



■ 皮膚を清潔に保つことが大切です。

入浴や体の拭き取りを丁寧に行ったり、こまめにおむつを交換したりすることで、皮膚を清潔に保ちましょう。おむつの中は発汗や失禁で蒸れやすく、皮膚が傷つきやすくなりますので、こまめに湿気を拭き取りましょう。冬場などは皮膚が乾燥しすぎてしまう場合に床ずれが生じやすくなるため、クリームなどで保湿を行いましょう。



圧力切替型エアマットレスの特徴

1. 骨突出部位の定期的解放

エアマットレスはエアセルの膨脹収縮により身体(体重)を支える局所である骨突出部位にかかる圧力の集中を継続させません。この点が、低圧ながら、常時一定の圧が加わり続けるウレタンフォームと大きく異なる機能の違いです。

2. ご利用者ごとの個別の圧力管理の実現

マイコンセンサー搭載のエアマットレスは、ご利用者に合わせた個別の圧力管理ができます。

3. 筋肉の圧迫解放による静脈環流の確保

エアセルが膨らんだり縮んだりを繰り返す、第二の心臓である筋肉を圧迫解放して静脈の環流を促します。

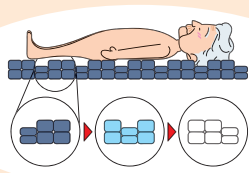

トリブルシステム

静止型ウレタンフォームマットレスの特徴

1. 体表面に沿って広い面で体重保持

静止型ウレタンフォームマットレスは発泡素材であるウレタンフォームを体重で押し潰し、容積を変化させて体表面に追従させて広い受圧面積で身体を支えることにより、体圧を分散するものです。

2. ある程度限定されたご利用者に対応

ウレタンフォームは素材の組合せ、厚みなど予め設定されたご利用者に限定して使用され、個別のご利用者に対応した圧力調整は不可能です。

3. 必要となる熱対策、ムレ対策

肌が密着し、ウレタンフォームに沈みこむので、ムレたり熱がこもるといった現象が発生します。

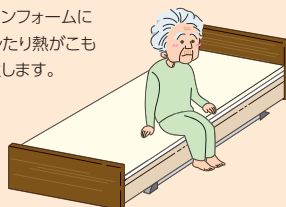

アルファプラL 体圧分散と動きやすさが調和した床ずれ軽度リスクに対応したマットレス

タイカ

撥水・防水カバータイプ

厚さ100

910/830

1950 (ショート1810)

【図左】撥水・防水カバータイプ (表面:水色 裏面:シルバークルー)

【図右】通気カバータイプ (表面:水色 裏面:こげ茶)

【撥水・防水カバータイプ】

■レギュラー

品番	幅	TAISコード
MB-LW1R	91cm	00563-000103
MB-LW3R	83cm	00563-000101

■ショート

品番	幅	TAISコード
MB-LW1S	91cm	00563-000104
MB-LW3S	83cm	00563-000102

ご利用者負担額

レンタル料金

【通気カバータイプ】

■レギュラー

品番	幅	TAISコード
MB-LA1R	91cm	00563-000093
MB-LA3R	83cm	00563-000091

■ショート

品番	幅	TAISコード
MB-LA1S	91cm	00563-000094
MB-LA3S	83cm	00563-000092

ご利用者負担額

レンタル料金

ウェブリーマットレス Web(クモの巣) から生まれた新発想の体圧分散リバーシブルマットレス

ケーブ

Web構造のソフト面とハード面が床ずれリスクと活動性の異なる療養者を「1枚で」キャッチします

ソフト面

厚さ120

1910 (ショート1800)

900/830

ソフト面

卓越した体圧分散性能を実現
床ずれリスクを軽減するには
骨突出部位をピンポイントに分散するソフト面
仰臥位では腰部と仙骨部を、寝上げ時は座骨や尾骨をWebが優しく包み込みます。

ハード面

寝臥の安定感とほどよい体圧分散性能を実現
リバーシブルの療養者には
ベッド上の動作がしやすいハード面

ハード面

中間面両サイドの高硬度ウレタンフォームが起床時の際の床面を安定させます。

■レギュラー

品番	幅	TAISコード
CR-801	90cm	00206-000167
CR-800	83cm	00206-000166

■ショート

品番	幅	TAISコード
CR-803	90cm	00206-000169
CR-802	83cm	00206-000168

ご利用者負担額

レンタル料金

ストレッチグライドIIマットレス 厚さ12.5cmの4層構造で静止型マットレス最高レベルの体圧分散性

パラマウントベッド

ストレッチシステムとグライドシートでずれ力を軽減

さらドライタイプ

厚さ125

1910 (ショート1800)

910/830

さらドライタイプ

独自素材「さらフェース」により、蒸れを軽減する吸放湿性と、肌あたりの良さを高立した防水カバータイプです。

通気タイプ

厚さ125

1910 (ショート1800)

910/830

通気タイプ

高透気性により蒸れにくく、床ずれ原因の皮膚湿潤に配慮しており、床ずれ防止と快適な就寝環境をサポートします。

【通気タイプ】

■レギュラー

品番	幅	TAISコード
KE-7B1T	91cm	00170-001725
KE-7B3T	83cm	00170-001727

■ミニ

品番	幅	TAISコード
KE-7B2T	91cm	00170-001726
KE-7B4T	83cm	00170-001728

ご利用者負担額

レンタル料金

【さらドライタイプ】

■レギュラー

品番	幅	TAISコード
KE-7B1N	91cm	00170-001730
KE-7B3N	83cm	00170-001731

■ミニ

品番	幅	TAISコード
KE-7B2N	91cm	00170-001729
KE-7B4N	83cm	00170-001732

ご利用者負担額

レンタル料金

床ずれ防止用具

ファセットケアマットレス 「運動機能の低下を気にせず、安心して床ずれ対策をしてほしい」
その想いから生まれた独自構造の六角形スリット無膜ウレタンフォームマットレス

厚さ120
1910 (ショート1810)
910/830
単位はmm

体圧分散層 : 低硬度×高通気素材×スリット
寝返りサポート層 : 高反発×高通気素材×スリット
支持層 : 高反発×高通気素材

圧力の分散方向

■レギュラー

品番	幅	TAISコード
KG1496	91cm	00357-000136
KG1497	83cm	00357-000137

■ショート

品番	幅	TAISコード
KG1511	91cm	00357-000144
KG1512	83cm	00357-000145

ご利用者負担額
レンタル料金

アルファプラフII-W アルファプラフIIの「抗菌」「抗ウィルス」W加工カバー仕様
タイカ

厚さ130
1950 (ショート1810)
910/830
単位はmm

【撥水・防水カバータイプ】

■レギュラー

品番	幅	TAISコード
MB-F II PW1R	91cm	00563-000153
MB-F II PW3R	83cm	00563-000151

■ショート

品番	幅	TAISコード
MB-F II PW1S	91cm	00563-000154
MB-F II PW3S	83cm	00563-000152

ご利用者負担額
レンタル料金

【通気カバータイプ】

■レギュラー

品番	幅	TAISコード
MB-F II PA1R	91cm	00563-000145
MB-F II PA3R	83cm	00563-000143

■ショート

品番	幅	TAISコード
MB-F II PA1S	91cm	00563-000146
MB-F II PA3S	83cm	00563-000144

ご利用者負担額
レンタル料金

エバープラウドマットレス(ドライタイプ) 静止型マットレスで最高レベルの
「体圧分散」「ずれ軽減」「蒸れ軽減」性能
パラマウントベッド

厚さ130
1910 (ショート1800)
910/830
単位はmm

■レギュラー

品番	幅	TAISコード
KE-621UQ	91cm	00170-000966
KE-623UQ	83cm	00170-000968

■ミニ

品番	幅	TAISコード
KE-622UQ	91cm	00170-000967
KE-624UQ	83cm	00170-000969

ご利用者負担額
レンタル料金

プリマレックス・ケア アドバンス 体圧を分散する網状繊維が、寝返りを軽やかに。
蒸れを防いで朝まで心地よく、理想の寝姿勢を保ちます。
山善物産

厚さ120
910/830
1910
単位はmm

通気カバー (ダブルラッセル)
防水カバー

【防水タイプ】

■レギュラー

品番	幅	TAISコード
AL12I-91	91cm	01433-000021
AL12I-83	83cm	01433-000023

【通気タイプ】

■レギュラー

品番	幅	TAISコード
AL12W-91	91cm	01433-000017
AL12W-83	83cm	01433-000019

ご利用者負担額
レンタル料金

マイクロライミイト ネクスasIB 進化した床ずれ防止機能とベッドサイドの看護・介護ケアに役立つ機能を搭載
ケーブル

厚さ120
1920 (ショート1800)
900/840
単位はmm

●使用者許容体重20~140kg

■レギュラー

品番	幅	TAISコード
CR-773	90cm	00206-000162
CR-770	84cm	00206-000161

■ショート

品番	幅	TAISコード
CR-777	90cm	00206-000164
CR-775	84cm	00206-000163

ご利用者負担額
レンタル料金

マイクロライミイト ビッグセルis 新たな床ずれ発生リスク「マイクロライミイト」に対応したエアマットレス
ケーブル

厚さ150
1920 (ショート1800)
900/840
単位はmm

●使用者許容体重20~140kg

■レギュラー

品番	幅	TAISコード
CR-753	90cm	00206-000141
CR-750	84cm	00206-000140

■ショート

品番	幅	TAISコード
CR-757	90cm	00206-000143
CR-755	84cm	00206-000142

ご利用者負担額
レンタル料金

特殊寝台

床ずれ防止用具

体位変換器

車いす

歩行補助つえ

歩行器

手すり

認知症天律感知機器

移動用リフト

スロープ

床ずれ防止用具

オスカーハイブリッドタイプ

モルテン

人の手で行うような優しい自動体位変換機能を備えた高性能エアマットレス



単位はmm

●使用者許容体重 ~150kg

■レギュラー			
品番	幅	TAISコード	
MOSC91	91cm	00054-000137	
MOSC83	83cm		
■ショート			
品番	幅	TAISコード	
MOSC91S	91cm	00054-000137	
MOSC83S	83cm		
ご利用者負担額			
レンタル料金			

アルファプラネオート 体圧分散性能・快適性・安定性に加え、介護負担も軽減する自動体位変換機能付き静止型マットレス

タイカ

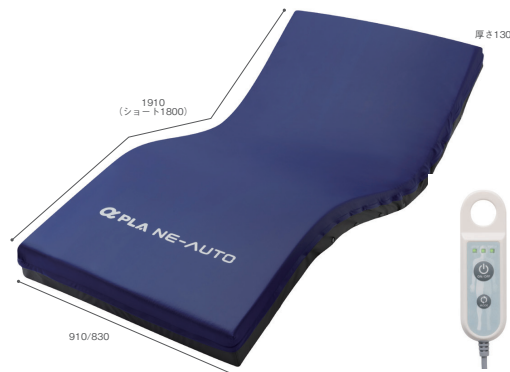

単位はmm

- エアポンプ一体型(ビルドイン方式)
- 体位変換傾斜角度: 最大約6°

■レギュラー			
品番	幅	TAISコード	
MB-NF1R	91cm	00563-000195	
MB-NF3R	83cm	00563-000193	
■ショート			
品番	幅	TAISコード	
MB-NF1S	91cm	00563-000196	
MB-NF3S	83cm	00563-000194	
ご利用者負担額			
レンタル料金			

■基本モードサイクル

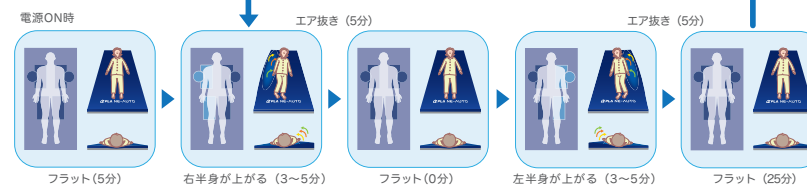

身体の細かい部分までフィットする「体圧分散性能」

特殊なセルの形状により、身体の細かい部分までフィットし体圧を分散させます。

従来のマットレス
マットレスが突っ張るため体圧分散が落ちる

オスカー
マットレスが身体にフィットするため体圧分散性能が高い

誰が寝ても安全・安心の「自動体圧調整」

体型や体重に関係なく、誰が寝ても最適な体圧分散になるように自動で調整します。

体圧調整前(寝た直後)

自動調整

体圧調整後(数分後)

世界トップクラスの除圧性能を可能にした「3D除圧」

従来のたて方向だけの除圧と異なり、たて・よこ・横きの3方向からの除圧を行います。

1 たて除圧

2 よこ除圧

3 横き除圧

利用者と介護者にやさしい「自動体位変換機能」と「体位指定機能」

4つのポジションセルにて人の手に近いやさしい体位変換を行います。

cococola 利楽 flow

ここちあ 利楽フロー

パラマウントベッド

自動体位変換機能「スモールフロー機能」を搭載。「自動しっかり機能」「バックサポート機能」も備え、全自動運転はここまで進化。



単位はmm

●使用者許容体重20kg~180kg

【通気タイプ】				【清拭タイプ】			
■レギュラー				■レギュラー			
品番	幅	TAISコード		品番	幅	TAISコード	
KE-911T	91cm	00170-001355		KE-911S	91cm	00170-001351	
KE-913T	83cm	00170-001357		KE-913S	83cm	00170-001353	
■ミニ				■ミニ			
品番	幅	TAISコード		品番	幅	TAISコード	
KE-912T	91cm	00170-001356		KE-912S	91cm	00170-001352	
KE-914T	83cm	00170-001358		KE-914S	83cm	00170-001354	
ご利用者負担額				ご利用者負担額			
レンタル料金				レンタル料金			

スモールフロー機能(自動体位変換機能)

ご利用者様を寝かせると、4つの湾曲形状のエアセル「スモールフローセル」が15分間に1つずつ、時計回りに膨張と収縮を繰り返し、自動で小さな体位変換を行います。

バックサポート機能

ベッドの背角度が約30°以上になると、4つのスモールフローセルが同時に膨らみ、背上げた時の姿勢保持をサポートします。

自動しっかり機能

ご利用者様の起き上がりやマットレス端部への寝返り、端座位を検知し、マットレス全体の内圧を自動で上げてたたくします。膨らんでいた4つのスモールフローセルは自動で縮みます。

体位変換器

SMALL CHANGE

LAGUNA

スモールチェンジ ラグーナ/ラグーナプラス

ケーブ

療養者の快眠を守り介護者の負担を軽減する自動体位変換エアマットレス



単位はmm

●使用者許容体重20kg~120kg

<スモールチェンジ ラグーナ>

■レギュラー				■ショート			
品番	幅	TAISコード		品番	幅	TAISコード	
CR-703	90cm	00206-000103		CR-707	90cm	00206-000105	
CR-700	84cm	00206-000102		CR-705	84cm	00206-000104	
ご利用者負担額				ご利用者負担額			
レンタル料金				レンタル料金			

<スモールチェンジ ラグーナプラス>

■レギュラー				■ショート			
品番	幅	TAISコード		品番	幅	TAISコード	
CR-723	90cm	00206-000108		CR-727	90cm	00206-000110	
CR-721	84cm	00206-000107		CR-725	84cm	00206-000109	
ご利用者負担額				ご利用者負担額			
レンタル料金				レンタル料金			

*プラス専用パッドAタイプ販売終了のため、プラス仕様は在庫限りとなります。

特殊寝台

床ずれ防止用具

体位変換器

車いす

歩行補助つえ

歩行器

手すり

認知症老人徘徊感知器

移動用リフト

スロープ

体位変換器

ウェルピーHC

タイカ

ポジショニングに、優しさと快適さとこちよさを。使う人と介助する人への想いを込めて生まれたクッションです。

【ジャンボ】

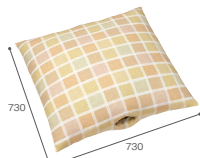

単位はmm

■重量/2.4kg

品番	TAISコード
PC-HC-J1	00563-000073
ご利用者負担額	
レンタル料金	

【ピロー】

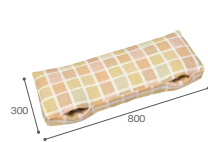

単位はmm

■重量/0.8kg

品番	TAISコード
PC-HC-P1	00563-000080
ご利用者負担額	
レンタル料金	

【ウェブ】

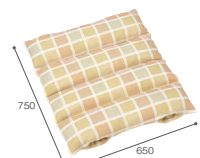

単位はmm

■重量/1.1kg

品番	TAISコード
PC-HC-W1	00563-000076
ご利用者負担額	
レンタル料金	

【ウェブ (ロング)】

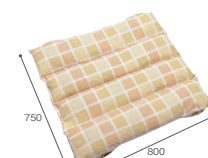

単位はmm

■重量/1.5kg

品番	TAISコード
PC-HC-W2	00563-000081
ご利用者負担額	
レンタル料金	

【ブーメラン (大)】

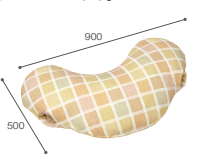

単位はmm

■重量/1.3kg

品番	TAISコード
PC-HC-B1	00563-000074
ご利用者負担額	
レンタル料金	

【ブーメラン (小)】

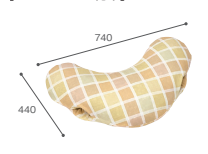

単位はmm

■重量/0.8kg

品番	TAISコード
PC-HC-B2	00563-000075
ご利用者負担額	
レンタル料金	

エニモ 防水カバーセット

ケープ

R600タイプ

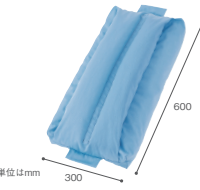

単位はmm

R800タイプ

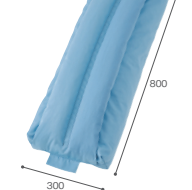

■材質 / 【本体】表側地：ポリエステル80%綿20%
中身：ポリウレタン100%
【防水カバー】表地：ポリエステル100% 裏地：ポリウレタンフィルム

品番	TAISコード	品番	TAISコード
R600	00206-000148	R800	00206-000149
ご利用者負担額		ご利用者負担額	
レンタル料金		レンタル料金	

ロンボ ポジショニング ピロー&クッション

ケープ

RM6-H 防水カバーセット

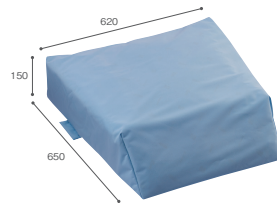

単位はmm

■材質 / 表側地：綿50%ポリエステル50%
中身：ロンボメッド (ポリウレタンスニベッド)50%
ポリプロピレンビーズ50%・ポリウレタンフォーム

品番	TAISコード
RM6-H	00206-000145
ご利用者負担額	
レンタル料金	

サポティクッション

イノアックリピング

体位変換のしやすさはもちろん、ソフトな感触と高い安定性を両立したクッションです。

【Uタイプ大】



単位はmm

■重量/1.85kg

品番	TAISコード
KG1498	00357-000130
ご利用者負担額	
レンタル料金	

【Uタイプ中】



単位はmm

■重量/1.35kg

品番	TAISコード
KG1499	00357-000131
ご利用者負担額	
レンタル料金	

【Vタイプ】



単位はmm

■重量/0.7kg

品番	TAISコード
KG1500	00357-000132
ご利用者負担額	
レンタル料金	

【Wタイプ】



単位はmm

■重量/1.08kg

品番	TAISコード
KG1501	00357-000133
ご利用者負担額	
レンタル料金	

【Aタイプ大】



単位はmm

■重量/0.72kg

品番	TAISコード
KG1502	00357-000134
ご利用者負担額	
レンタル料金	

【Aタイプ中】



単位はmm

■重量/0.49kg

品番	TAISコード
KG1503	00357-000135
ご利用者負担額	
レンタル料金	

移座えもんシートBLACK

■材質/ナイロン

モリトー

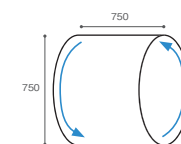

Mサイズ

サイズ	TAISコード
M	00229-000041
ご利用者負担額	
レンタル料金	

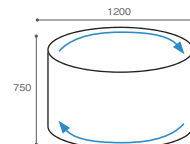

MLサイズ

サイズ	TAISコード
ML	00229-000042
ご利用者負担額	
レンタル料金	

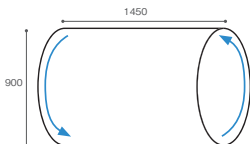

Lサイズ

サイズ	TAISコード
L	00229-000043
ご利用者負担額	
レンタル料金	

体位変換器

マーブルクッション 清拭タイプ

ヒトラポ

豊富なバリエーションと体重が乗ると安定する流動性の高い中材が体にフィットする、「支える」ことに優れたクッションです。

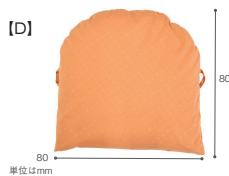

品番	TAISコード
MC-D	01908-000001
ご利用者負担額	
レンタル料金	

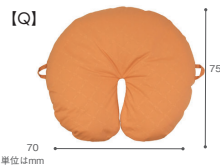

品番	TAISコード
MC-Q	01908-000035
ご利用者負担額	
レンタル料金	

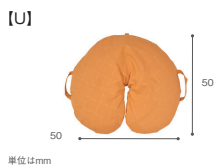

品番	TAISコード
MC-U	01908-000036
ご利用者負担額	
レンタル料金	



品番	TAISコード
MC-I	01908-000003
ご利用者負担額	
レンタル料金	



品番	TAISコード
MC-J	01908-000005
ご利用者負担額	
レンタル料金	



品番	TAISコード
MC-W	01908-000007
ご利用者負担額	
レンタル料金	



品番	TAISコード
MC-S1	01908-000009
ご利用者負担額	
レンタル料金	

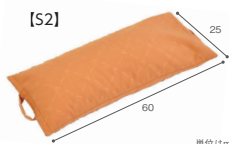

品番	TAISコード
MC-S2	01908-000011
ご利用者負担額	
レンタル料金	

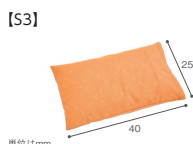

品番	TAISコード
MC-S3	01908-000013
ご利用者負担額	
レンタル料金	

トレイースライドシート

東レ

- 材質/ナイロン100% (制菌加工 マックスベック®使用)
- 重量/約124g



品番	TAISコード
TES-100	00947-000001
ご利用者負担額	
レンタル料金	

ティコブ移乗用介助ベルト

幸和製作所

- サイズ/幅12×長さ135cm
- 適応胴囲/約60~130cm
- 材質/本体:(外側)ナイロン(内側)ポリエステル・塩化ビニール
- 持ち手: ポリプロピレン・ポリウレタン
- バックル:POM
- ポケット:PVC



品番	TAISコード
AB31	00030-000142
ご利用者負担額	
レンタル料金	

車いす

選ぶときのポイント

シートの高さ、幅、奥行き、肘掛けや背もたれの高さなどに気をつけましょう。

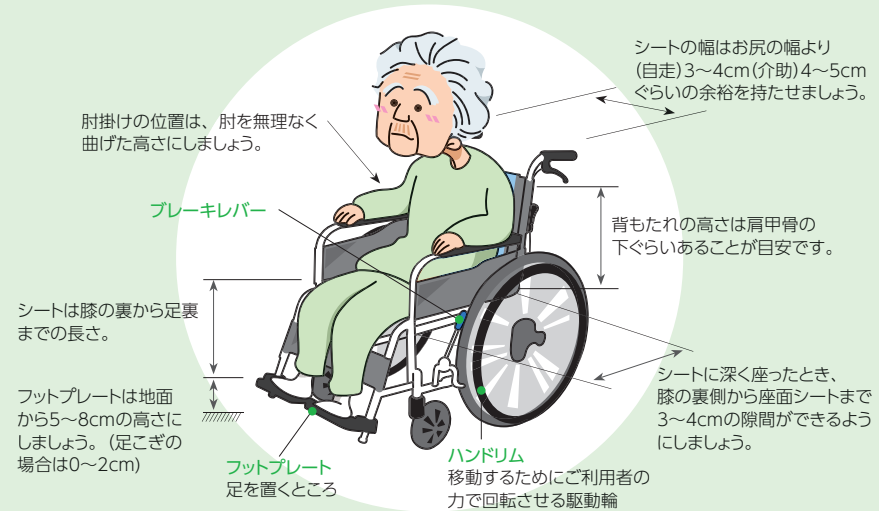

※ 上記の数値はあくまで目安です。実際にレンタルする際は利用者車が車いすに乗り、実際の乗り心地などを確認しなす。

車いすへの移乗

車いすのブレーキをかけて行ってください。

ベッドから車いすに移乗する場合のチェックポイント (介助ベルトを使用する場合)

1. 片足をご利用者の膝の間に差し込んで、腰を支えて立ち上げなす。
2. ご利用者の膝を介護者の膝で支えながら、車いすの方へお尻を向けなす。
3. ゆっくりと腰を降ろさせなす。



車いすは真横ではなく30度ぐらゐ斜めに付けておきなす。

「一、二の三」と声をかけながら、ご利用者にも協力してもらいなす。

車いす

ハイポリマータイヤ仕様スタンダードタイプ

BAL-R1 (自走用)



- 重量 / 12.3kg
- ハイポリマータイヤ
- レンタル採用色 / ブルー

品番	TAISコード
BAL-R1	00122-000678

ご利用者負担額
レンタル料金

BAL-R2 (介助用)



- 重量 / 10.8kg
- ハイポリマータイヤ
- レンタル採用色 / ブルー

品番	TAISコード
BAL-R2	00122-000679

ご利用者負担額
レンタル料金

座面高の調整ができる跳ね上げ・スイングアウト車いす

BAL-R5 (自走用)



- 重量 / 15kg
- ハイポリマータイヤ
- レンタル採用色 / ブルー

品番	TAISコード
BAL-R5	00122-000682

ご利用者負担額
レンタル料金

BAL-R6 (介助用)



- 重量 / 13.3kg
- ハイポリマータイヤ
- レンタル採用色 / ブルー

品番	TAISコード
BAL-R6	00122-000683

ご利用者負担額
レンタル料金

次亜塩素酸ナトリウムやアルコールによる衛生的なお手入れが可能

ステイヤー (自走用)

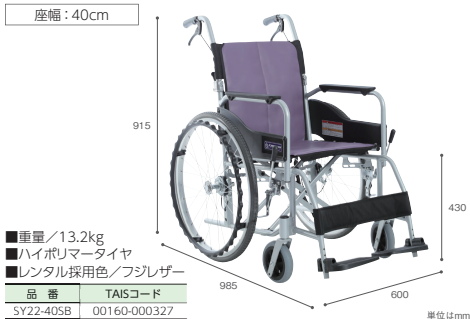

- 重量 / 13.2kg
- ハイポリマータイヤ
- レンタル採用色 / フジレザー

品番	TAISコード
SY22-405B	00160-000327

ご利用者負担額
レンタル料金

ステイヤー (介助用)



- 重量 / 12.1kg
- ハイポリマータイヤ
- レンタル採用色 / フジレザー

品番	TAISコード
SY16-405B	00160-000328

ご利用者負担額
レンタル料金

次亜塩素酸ナトリウムやアルコールによる衛生的なお手入れが可能

ステイヤープラス (自走用)



- 重量 / 14.3kg
- ハイポリマータイヤ
- レンタル採用色 / フジレザー

品番	TAISコード
SYP16-405B	000160-000340

ご利用者負担額
レンタル料金

ステイヤープラス (介助用)



- 重量 / 13.2kg
- ハイポリマータイヤ
- レンタル採用色 / フジレザー

品番	TAISコード
SYP16-405B	00160-000342

ご利用者負担額
レンタル料金

クッション付きの使いやすいスタンダードタイプ

A-style (自走用)



- 重量 / 13.8kg
- クッション付 (厚さ30mm)
- 背折れ・介助ブレーキ付タイプ
- 伸縮延長ブレーキレバー付
- レンタル採用色 / ライトブルーチャコールグレー

品番	TAISコード
KMD-A22-40	00160-000286

ご利用者負担額
レンタル料金

A-style (介助用)



- 重量 / 13.0kg
- クッション付 (厚さ30mm)
- 背折れ・介助ブレーキ付タイプ
- 伸縮延長ブレーキレバー付
- レンタル採用色 / ライトブルーチャコールグレー

品番	TAISコード
KMD-A16-40	00160-000287

ご利用者負担額
レンタル料金

高身長、厚めのクッション利用の方と相性の良いセミモジュール車いす

C-style (自走用)

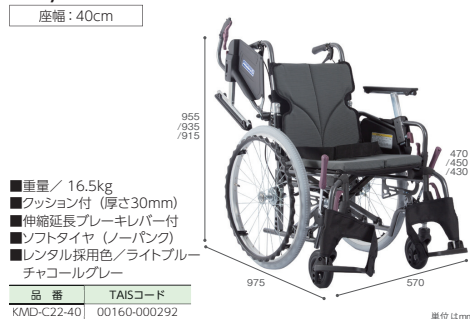

- 重量 / 16.5kg
- クッション付 (厚さ30mm)
- 伸縮延長ブレーキレバー付
- ソフトタイヤ (ノーパンク)
- レンタル採用色 / ライトブルーチャコールグレー

品番	TAISコード
KMD-C22-40	00160-000292

ご利用者負担額
レンタル料金

C-style (介助用)



- 重量 / 15.3kg
- クッション付 (厚さ30mm)
- 伸縮延長ブレーキレバー付
- ソフトタイヤ (ノーパンク)
- レンタル採用色 / ライトブルーチャコールグレー

品番	TAISコード
KMD-C16-40	00160-000294

ご利用者負担額
レンタル料金

特殊寝台

床ずれ防止用具

体位変換器

車いす

歩行補助つえ

歩行器

手すり

認知症・失音・聴覚補助器

移動用リフト

スロープ

車いす

座るとスッと伸びる気持ちよさ “ととのう” 車椅子

ネクストコア2 アジャスト (自走用)

松永製作所

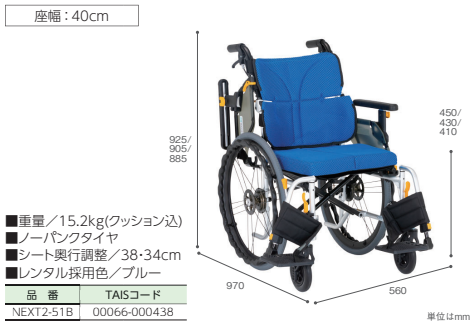

- 重量 / 15.2kg(クッション込)
- ノーパンクタイヤ
- シート奥行調整 / 38・34cm
- レンタル採用色 / ブルー

品番	TAISコード
NEXT2-S1B	00066-000438

ご利用者負担額
レンタル料金

ネクストコア2 アジャスト (介助用)



- 重量 / 14.3kg(クッション込)
- ノーパンクタイヤ
- シート奥行調整 / 38・34cm
- レンタル採用色 / ブルー

品番	TAISコード
NEXT2-61B	00066-000439

ご利用者負担額
レンタル料金

スムーズに移乗ができるベーシックモデルのウィング・スイングアウト仕様

ミキ

CRT-SG-3 (自走用)



- 重量 / 11.7kg
- ハイポリマータイヤ
- レンタル採用色 / ブルー

品番	TAISコード
CRT-SG-3	00122-000667

ご利用者負担額
レンタル料金

CRT-SG-4 (介助用)



- 重量 / 11.3kg
- ハイポリマータイヤ
- レンタル採用色 / ブルー

品番	TAISコード
CRT-SG-4	00122-000668

ご利用者負担額
レンタル料金

快適な座りごちと介助者へのやさしさに溢れた車いす シン・ウルトラシリーズ標準タイプ 日進医療器

シン・ウルトラNA-SU1 (自走用)



- 重量 / 13.1kg
- クッション付 (厚さ30mm)
- レンタル採用色 / 柿茶・鉄紺
- エアリー標準仕様 (ノーパンク)

品番	TAISコード
NA-SU1	00175-000424

ご利用者負担額
レンタル料金

シン・ウルトラNAH-SU1 (介助用)



- 重量 / 11.9kg
- クッション付 (厚さ30mm)
- レンタル採用色 / 柿茶・鉄紺
- エアリー標準仕様 (ノーパンク)

品番	TAISコード
NAH-SU1	00175-000425

ご利用者負担額
レンタル料金

快適な座りごちと介助者へのやさしさに溢れた車いす シン・ウルトラシリーズ多機能タイプ 日進医療器

シン・ウルトラNA-SU2W (自走用)



- 重量 / 14.3kg
- クッション付 (厚さ30mm)
- レンタル採用色 / 柿茶・鉄紺
- エアリー標準仕様 (ノーパンク)

品番	TAISコード
NA-SU2W	00175-000426

ご利用者負担額
レンタル料金

シン・ウルトラNAH-SU2W (介助用)



- 重量 / 13.1kg
- クッション付 (厚さ30mm)
- レンタル採用色 / 柿茶・鉄紺
- エアリー標準仕様 (ノーパンク)

品番	TAISコード
NAH-SU2W	00175-000427

ご利用者負担額
レンタル料金

女性や力の弱い方におすすめ軽量車いす

ふわりす (自走用)

カフムラサイクル



- 重量 / 9.6kg
- レンタル採用色 / さんごびんく・すみれパープル

品番	TAISコード
KF22-40SB	00160-000241

ご利用者負担額
レンタル料金

ふわりす (介助用)



- 重量 / 8.9kg
- レンタル採用色 / さんごびんく・すみれパープル

品番	TAISコード
KF16-40SB	00160-000240

ご利用者負担額
レンタル料金

女性や力の弱い方におすすめ軽量車いす

ふわりすプラス (自走用)

カフムラサイクル



- 重量 / 10.9kg
- レンタル採用色 / さんごびんく・すみれパープル

品番	TAISコード
KFP16-40(2)SB	00160-000249

ご利用者負担額
レンタル料金

ふわりすプラス (介助用)



- 重量 / 9.9kg
- レンタル採用色 / さんごびんく・すみれパープル

品番	TAISコード
KFP16-40(2)SB	00160-000248

ご利用者負担額
レンタル料金

車いす

「軽くてコンパクト」にプラスαの「ワンハンドブレーキ」付き車いす

CRT-7(自走用)

座幅: 40cm



- 重量 / 11.2kg
- ワンハンドブレーキ
- 伸縮延長ブレーキレバー付
- 軽量ハイポリマータイヤ
- レンタル採用色 / グリーン・ピンク

品番	TAISコード
CRT-7	00122-000572

*受注生産への切替につき、在庫限りとなります。

単位:mm

ご利用者負担額
レンタル料金

CRT-8(介助用)

座幅: 40cm



- 重量 / 10.5kg
- ワンハンドブレーキ
- 伸縮延長ブレーキレバー付
- 軽量ハイポリマータイヤ
- レンタル採用色 / グリーン・ピンク

品番	TAISコード
CRT-8	00122-000574

*受注生産への切替につき、在庫限りとなります。

単位:mm

ご利用者負担額
レンタル料金

ミキ

ブレーキのかけ忘れをサポート。ノンバックブレーキシステムを搭載した車いす。

CRT-SG-3B(自走用)

座幅: 40cm



- 重量 / 14.5kg
- ノンバックブレーキ
- クッション付 (厚さ40mm)
- ハイポリマータイヤ
- レンタル採用色 / ブルー

品番	TAISコード
CRT-SG-3B	00122-000702

単位:mm

ご利用者負担額
レンタル料金

スキット 200B(介助用)

座幅: 40cm



- 重量 / 16.6kg
- ノンバックブレーキ
- クッション付 (厚さ40mm)
- レンタル採用色 / ブラウン

品番	TAISコード
SKT-200B	00122-000532

単位:mm

ご利用者負担額
レンタル料金

ミキ

低座面仕様で小柄な方や足こぎされる方にぴったりな車いす

BAL-9(自走用)

座幅: 40cm



- 重量 / 16.5kg
- クッション付 (厚さ60mm)
- ハイポリマータイヤ
- レンタル採用色 / ブルー

品番	TAISコード
BAL-9	00122-000483

単位:mm

ご利用者負担額
レンタル料金

BAL-10(介助用)

座幅: 40cm



- 重量 / 15.3kg
- クッション付 (厚さ60mm)
- ハイポリマータイヤ
- レンタル採用色 / ブルー

品番	TAISコード
BAL-10	00122-000484

単位:mm

ご利用者負担額
レンタル料金

ミキ

大柄な方もゆったり座れる、うれしい座幅46cm!

ネクストコア・ワイド HB(自走用)

座幅: 46cm



- 重量 / 16.6kg
- ハイブリットタイヤ
- 立体クッション付 (厚さ前30mm)
- ハンドリム爪間 プラス10mm
- マルチフットサポート仕様
- 転倒防止バー付
- レンタル採用色 / ブルー

品番	TAISコード
NEXT-52B HB	00066-000394

単位:mm

ご利用者負担額
レンタル料金

ネクストコア・ワイド HB(介助用)

座幅: 46cm



- 重量 / 15.6kg
- ハイブリットタイヤ
- 立体クッション付 (厚さ前30mm)
- マルチフットサポート仕様
- 転倒防止バー付
- レンタル採用色 / ブルー

品番	TAISコード
NEXT-62B HB	00066-000395

単位:mm

ご利用者負担額
レンタル料金

松永製作所

座位保持機能付 スリム&超低床車いす

ネクストコア・ミニモ(自走用)

座幅: 40cm



- 重量 / 14.3kg
- 立体クッション付 (厚さ前30mm)
- 転倒防止バー付
- ハンドリム爪間 プラス10mm
- マルチフットサポート仕様
- レンタル採用色 / オレンジ

品番	TAISコード
NEXT-50B	00066-000328

単位:mm

ご利用者負担額
レンタル料金

ネクストコア・ミニモ(介助用)

座幅: 40cm



- 重量 / 13.6kg
- 立体クッション付 (厚さ前30mm)
- 転倒防止バー付
- マルチフットサポート仕様
- レンタル採用色 / オレンジ

品番	TAISコード
NEXT-60B	00066-000329

単位:mm

ご利用者負担額
レンタル料金

松永製作所

モダンシリーズの幅広タイプ 座幅45cm

C-style(自走用) ワイド仕様

座幅: 45cm



- 重量 / 16.5kg
- クッション付 (厚さ30mm)
- 伸縮延長ブレーキレバー付
- ソフトタイヤ (ノーバンク)
- レンタル採用色 / 黒

品番	TAISコード
KVD-C22-45	00160-000292

単位:mm

ご利用者負担額
レンタル料金

C-style(介助用) ワイド仕様

座幅: 45cm



- 重量 / 15.3kg
- クッション付 (厚さ30mm)
- 伸縮延長ブレーキレバー付
- ソフトタイヤ (ノーバンク)
- レンタル採用色 / 黒

品番	TAISコード
KVD-C16-45	00160-000294

単位:mm

ご利用者負担額
レンタル料金

カフムラサイクル

車いす

コンパクト6輪車で廊下の角など狭い住居内もスイスイ通れる

スキット5(自走行)

座幅:40cm

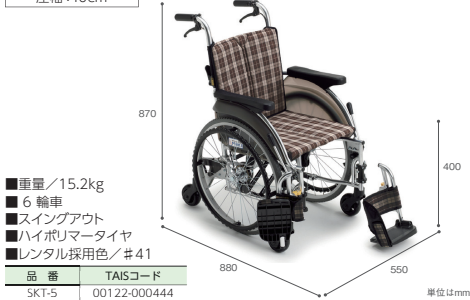

- 重量/15.2kg
- 6輪車
- スイングアウト
- ハイポリマータイヤ
- レンタル採用色/ #41

品番	TAISコード
SKT-5	00122-00044

ご利用者負担額
レンタル料金

スキット6(介助用)

座幅:40cm



- 重量/14.7kg
- 6輪車
- 跳ね上げ、スイングアウト
- ハイポリマータイヤ
- レンタル採用色/ #41

品番	TAISコード
SKT-6	00122-00075

ご利用者負担額
レンタル料金

自動車(車いす移動車)での移動時の利便性と安全性に優れた車いす

日進医療器

ツアー

座幅:40cm



自走行 NA-NT2W

オプション
ヘッドサポート

車椅子簡易固定標準化コンソーシアムが進める車いすの自動車等へのワンタッチ固定方式

車いす移動車の固定装置が車いすのアンカーバーを自動的にホールド。複雑な固定手順が不要です。



簡単 便利



車椅子簡易固定システム
対応アンカーバー



高い
安全性

NA-NT2W(ヘッドサポートつきオプション仕様)及び
NAH-NT2W(ヘッドサポートつきオプション仕様)は
コンソーシアムガイドラインに基づき、車載車椅子の国際規格
ISO7176-19(20Gスレッド試験)準拠確認済です。

自走行 ヘッドサポート付

幅540×奥行1040×
高さ910mm
前座高430mm



品番	TAISコード
NA-NT2W ヘッドサポート付	00175-000430

■重量/16.3kg

ご利用者負担額
レンタル料金

介助用 ヘッドサポート付

幅540×奥行1040×
高さ910mm
前座高430mm



品番	TAISコード
NAH-NT2W ヘッドサポート付	00175-000431

■重量/15.5kg

ご利用者負担額
レンタル料金

自走行 ヘッドサポート無

幅540×奥行1040×
高さ910mm
前座高430mm



品番	TAISコード
NA-NT2W	00175-000428

■重量/15.2kg

ご利用者負担額
レンタル料金

介助用 ヘッドサポート無

幅540×奥行1040×
高さ910mm
前座高430mm



品番	TAISコード
NAH-NT2W	00175-000429

■重量/14.4kg

ご利用者負担額
レンタル料金

モダン リッチスタイル

座幅:40cm



- 重量/28kg
- ハイポリマータイヤ
- レンタル採用色/
チャコールグレー

品番	TAISコード
KMD-R12	00160-000347

ご利用者負担額
レンタル料金

カフムラサイクル

チルト角度
5~20°

リクライニング
95~145°



- 重量/18.2kg
- ハイポリマータイヤ
- エアールクッション標準装備
- レンタル採用色/ブルー

CRT-SG-WR

座幅:40cm

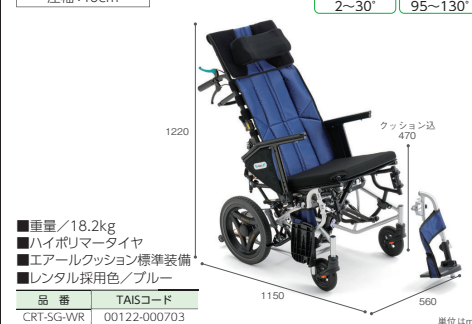

- 重量/18.2kg
- ハイポリマータイヤ
- エアールクッション標準装備
- レンタル採用色/ブルー

品番	TAISコード
CRT-SG-WR	00122-000703

ご利用者負担額
レンタル料金

マイチルト・ミニ3D

座幅:40cm



チルト角度
0~25°

リクライニング
90~110°

- 重量/29.0kg
- ハイブリッドタイヤ
- スイングアウト&
エレベーター仕様
- リフトアップ仕様
- 立体クッション付
(厚さ前65mm)
- レンタル採用色/紺ビニール

品番	TAISコード
MH-SRL-SE	00066-000352

ご利用者負担額
レンタル料金

松永製作所

マイチルトコンパクトII

座幅:40cm



チルト角度
0~30°

リクライニング
90~125°

- 重量/29.3kg
- ハイブリッドタイヤ
- スイング&
エレベーター仕様
- リフトアップ仕様
- 立体クッション付
(厚さ前65mm)
- レンタル採用色/
ネイビー (M-12)

品番	TAISコード
MH-CR2L-SE	00066-000414

ご利用者負担額
レンタル料金

松永製作所

RJ-370(フルリクライニング)

座幅:41cm



- 重量/40kg
- バックサポート・シート連動式
リクライニング
- ゲルクッション採用
- レンタル採用色/グリーン

品番	TAISコード
RJ-370G	00084-000134

ご利用者負担額
レンタル料金

いろう

MFF-50(フルリクライニング)

座幅:46cm



- 重量/24.2kg
- フットブレーキ付
- レンタル採用色/紺レザー

品番	TAISコード
MFF-50	00122-000344

ご利用者負担額
レンタル料金

ミキ

特殊寝台

床ずれ防止用具

体位変換器

車いす

歩行補助つえ

歩行器

手すり

認知症・徘徊感知機器

移動用リフト

スロープ

電動車いす

自由に姿勢変換できる軽量コンパクトな電動車いす

今仙技術研究所

ライト6

座幅: 40cm



■自身で寝たり起きたりが自由ができる

電動テイル機構(3~30°)
電動リクライニング機構(90~160°)
※安全の為、バックサポートが垂直より20°以上倒れている場合には走行できません。



■豊富なオプション



- 重量/52kg(バッテリー含む)
- 使用者最大体重/100kg
- 連続走行距離/15km
- 実用登坂角度/6°
- 速度/2.5~6km/h(前進時)
- 段差乗り越高さ/30mm
- 操作レバー形状や左右切替、フットサポートのセンター・左右出し、電動工レバースタック等、身体状況に合わせた豊富なオプションに対応できます。

品番	TAISコード
LGS-TR1	00075-000036

ご利用者負担額

レンタル料金

■狭い空間でも楽々移動ができ、軽量・コンパクトで福祉車両に対応

コンパクト中輪駆動による旋回性や走行性の向上を実現。



「自らの意思で動く楽しさ」を提供する、電動格納機能付き小型電動モビリティ myride (マイライド)

今仙技術研究所

座幅: 42cm

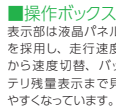

■操作ボックス
表示部は液晶パネルを採用し、走行速度から速度切替、バッテリー残量表示まで見やすくなっています。

■最小回転半径
760mm
屋外や狭い屋内空間もスムーズな移動が可能



軽量・コンパクト+電動格納機能 + 縦置き収納省スペース

- 重量/42.5kg(バッテリー含む)
- 使用者最大体重/100kg
- 連続走行距離/25km
- 実用登坂角度/10度
- 速度/[前進]0.5~5.5km/h [後進]0.5~1.7km/h

■タイヤ/
[前輪]オムニホイール
[後輪]パンクレスタイヤ

品番	TAISコード
EMC-MR1	00075-000038

ご利用者負担額

レンタル料金

暮らしを楽しくする新しい“クルマ”

WHILL Model CK2 ウィル モデル シーケー2

WHILL



20Lの大容量ショッピングバスケット

- 重量/約51.9kg
- 使用者最大体重/115kg
- 連続走行距離/18km
- 実用登坂角度/10度
- 速度/[前進]1.0~6.0km/h [後進]1.0~2.0km/h
- タイヤ/
[前輪]10インチ オムニホイール
[後輪]10.4インチ ノーパンクタイヤ
- 操作方式/ジョイスティック操作
- 満充電時間/5時間

品番	TAISコード
WHL-CK02	01520-000028

ご利用者負担額

レンタル料金

手動と電動を兼用してもっと活発に。室内から屋外まで行動範囲が広がる。

セリオ

遊歩アクティブ

座幅: 42cm



- 重量/31.8kg
- 使用者最大体重/100kg
- 連続走行距離/25km
- 実用登坂角度/6度
- 速度/[前進]1.2~5.9km/h [後進]0.6~3.0km/h
- タイヤ/[後輪]/22インチエアタイヤ
- バッテリー/リチウムイオン36V 6.45Ah

品番	TAISコード
SJ-01	00020-000055

ご利用者負担額

レンタル料金



●介助用操作部

●介助用操作部付タイプ

品番	TAISコード
SJ-01OP	00020-000056

ご利用者負担額

レンタル料金

狭い場所も快適に走れるコンパクト。乗り降りもラクラク安心。

セリオ

遊歩ジョイ

座幅: 41cm



- 重量/30.6kg
- 使用者最大体重/75kg
- 連続走行距離/20km
- 実用登坂角度/6度
- 速度/[前進]1.1~5.7km/h [後進]0.6~2.9km/h
- タイヤ/[後輪]/16インチエアタイヤ
- バッテリー/リチウムイオン36V 6.45Ah

●標準タイプ

品番	TAISコード
SJ-02	00020-000057

ご利用者負担額

レンタル料金



●介助用操作部

●介助用操作部付タイプ

品番	TAISコード
SJ-02OP	00020-000058

ご利用者負担額

レンタル料金

電動アシストで坂道や回転も楽々、軽やかな移動ができる軽量・コンパクトな車いす。

ミキ

ミライト・ウィング

座幅: 40cm



milite
ミライト・ウィング



■グリッププッシュ式で坂道や回転を電動アシスト

- 重量/17.7kg
- 使用者最大体重/100kg
- 連続走行距離/11.5km
- 最大登坂角度/14度
- タイヤ/[後輪]/14インチエアタイヤ
- バッテリー/リチウムイオン24V 5Ah

品番	TAISコード
CRI-ES-4	00122-000685

ご利用者負担額

レンタル料金

電動車いす

スタイリッシュで乗り心地抜群。大容量のフロントバスケットをプラス!

遊歩フジα

セリオ



単位はmm

- 重量/100kg
- 使用者最大体重/100kg
- 連続走行距離/28km
- 実用登坂角度/10度
- 速度/〔前進〕0.5~6.0km/h
〔後進〕0.5~2.0km/h
- カラー/ホワイトマイカ



積載量 シニアカー最大級
合計13kgも荷物が運べる

合計13kg、総積載容量41.50

超低速調整可能
充電時間8~11時間
緊急コール機能搭載
品番 TAISコード
SH20 00020-000059
ご利用者負担額
レンタル料金

充実機能が満載の電動カートで笑顔あふれる毎日を!

遊歩スマイルα

セリオ



単位はmm

- 重量/98kg
- 使用者最大体重/100kg
- 連続走行距離/30km
- 実用登坂角度/10度
- 速度/〔前進〕0.5~6.0km/h
〔後進〕0.5~2.0km/h
- タイヤ/〔前輪〕26cmノーパンクタイヤ
〔後輪〕30cmノーパンクタイヤ
- カラー/ナチュラルベージュ

大容量20リットル前カゴ
超低速調節可能
高性能表示パネル
誤発進防止機能
品番 TAISコード
SH10 00020-000053
ご利用者負担額
レンタル料金

スマート&コンパクトな電動カート。マンションなど狭いスペースでも使いたいという方に。

遊歩スキップα+

セリオ



単位はmm



コンパクトサイズ
コーナー自動減速機能
超低速調整可能
握りこみ停止機能
品番 TAISコード
SH04 00020-000060
ご利用者負担額
レンタル料金

安全と安心サポート



試乗依頼

ご自宅、利用場所でお試しいただけます。
まずはお気軽にお問い合わせください。



利用目的に合わせて
車種をご用意いたします。

身体状況や利用環境に合わせた
様々な車種をご用意しております。



適合確認

お貸出の際は、身体状況、住環境、
道路状況等、ご利用者様に適合して
いるかを確認いたします。



試乗&安全運転指導

利用環境に合わせて丁寧な指導を行います。



安全な
ルートを検索!

目的地までの
安全な経路を
ご案内いたします。

目的地まで
同行いたします。

運転の練習を
兼ねて目的地まで
一緒に行きます。

万全のサービス体制

毎月点検

他機種の
再提案

再運転指導

消耗品の
無料交換

安心保障

転んでしまい
ケガをした

自動車と接触
してしまった

盗難に
あてしまった

死亡保険金額	300万円	本人を補償
入院保険金(日額)	2,500円	
通院保険金(日額)	1,200円	対人・対物を補償
賠償責任保険	500万円	
車両補償制度 ※レンタルのみ	当社規定額 (免責10,000円)	車両を補償

電動車いす・電動カート付属品

遊歩アクティブ / 遊歩ジョイ	WHILL	WHILL	WHILL
ステッキホルダー	杖ホルダー	骨盤ベルト	バッテリー
TAISコード 00233-000056	TAISコード 01520-000029	TAISコード 01520-000009	TAISコード 01520-000030
ご利用者負担額	ご利用者負担額	ご利用者負担額	ご利用者負担額
レンタル料金	レンタル料金	レンタル料金	レンタル料金

遊歩フジα	遊歩スマイルα スキップα+	遊歩フジα
ステッキホルダー	ステッキホルダー	多点杖ホルダー
TAISコード 00020-000049	TAISコード 00028-000017	TAISコード 00020-000052
ご利用者負担額	ご利用者負担額	ご利用者負担額
レンタル料金	レンタル料金	レンタル料金

遊歩スマイルα 遊歩スキップα+	遊歩スキップα+	遊歩スキップα+
多点杖ホルダー	大型フロントバスケット	バックミラー
TAISコード 00020-000051	TAISコード 00020-000037	TAISコード 00228-000021
ご利用者負担額	ご利用者負担額	ご利用者負担額
レンタル料金	レンタル料金	レンタル料金

※ 道路交通法施行規則のご理解、ご協力をお願いします。 長さ120cm、幅70cm、高さ120cmを超える場合は管轄の警察署に届出、許可が必要です。

遊歩スマイルα	遊歩スマイルα	遊歩スマイルα
リアバスケット	松葉杖ラック	酸素ボンベキャリアラック
TAISコード 00020-000041	TAISコード 00028-000019	TAISコード 00020-000040
ご利用者負担額	ご利用者負担額	ご利用者負担額
レンタル料金	レンタル料金	レンタル料金

車いす付属品

タカノクッションMOLA
コンタータイプ

タカノ

フラットタイプ

■重量 / 1.04kg
■材質 / ウレタンフォーム、ラテックス、ポリエステル

品番	TAISコード
TC-ML38C	00297-000122
ご利用者負担額	
レンタル料金	

スリムタイプ

■重量 / 0.93kg
■材質 / ウレタンフォーム、ラテックス、ポリエステル

品番	TAISコード
TC-ML38F	00297-000123
ご利用者負担額	
レンタル料金	

スリムタイプ

■重量 / 0.8kg
■材質 / ウレタンフォーム、ラテックス、ポリエステル

品番	TAISコード
TC-ML40S	00297-000126
ご利用者負担額	
レンタル料金	

ジェルロンクッション
ダブルソフト

シングル

パシフィックウエーブ

■材質 / ジェルトロン
■重量 / 2.3kg

品番	TAISコード
GTC25S	00839-000003
ご利用者負担額	
レンタル料金	

■材質 / ジェルトロン
■重量 / 1.4kg

品番	TAISコード
GTC15	00839-000004
ご利用者負担額	
レンタル料金	

ピタ・シートクッション (35・55・70)

増井

35タイプ

■材質 / 熱可塑性エラストマー・ポリエステル
■重量 / 1.1kg

品番	TAISコード
PT001B	00857-000005
ご利用者負担額	
レンタル料金	

55タイプ

■材質 / 熱可塑性エラストマー・ウレタン・ポリエステル
■重量 / 1.2kg

品番	TAISコード
PT002B	00857-000006
ご利用者負担額	
レンタル料金	

70タイプ

■材質 / 熱可塑性エラストマー・ポリエステル
■重量 / 2.2kg

品番	TAISコード
PT003B	00857-000007
ご利用者負担額	
レンタル料金	

※写真はピタ・シートクッション55です。

特殊寝台

床ずれ防止用具

体位変換器

車いす

歩行補助つえ

歩行器

手すり

認知症・失音・聴覚障害

移動用リフト

スロープ

特殊寝台

床ずれ防止用具

体位変換器

車いす

歩行補助つえ

歩行器

手すり

認知症・失音・聴覚障害

移動用リフト

スロープ



車いす付属品

ファセットケアクッション 通気タイプ

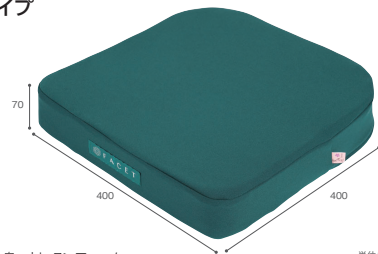

■材質/中身:ウレタンフォーム
カバー:ポリエステル (両面ポリウレタン加工)

■重量/0.5kg

品番	TAISコード
KG1505	00357-000138

ご利用者負担額

レンタル料金

防水タイプ



■材質/中身:ウレタンフォーム
カバー:ポリエステル (ポリウレタンフィルムラミネート)

■重量/0.5kg

品番	TAISコード
KG1506	00357-000139

ご利用者負担額

レンタル料金

イノアックリビング

スポーツクッションWS(丸洗い仕様)

- 人間工学に基づいた立体形状座面
- プレスエアールと無膜ウレタンフォームの中材により丸洗いが可能

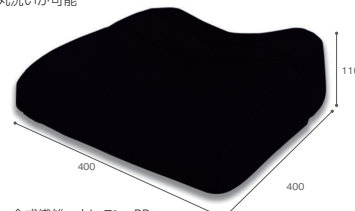

■材質/中身:合成繊維・ウレタン・PP
カバー:ポリエステル

■重量/1.1kg

品番	TAISコード
SPW-852	01691-000007

ご利用者負担額

レンタル料金

丸菱工業

エアウィーヴ車いすクッション

エアウィーヴ

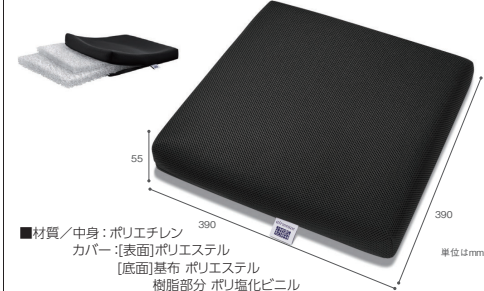

■材質/中身:ポリエチレン
カバー: [表面]ポリエステル
[底面]基布 ポリエステル
樹脂部分 ポリ塩化ビニル

■重量/0.8kg

品番	TAISコード
4-237011-1	01862-000033

ご利用者負担額

レンタル料金

アルトネV2

ケーブル

- 使い勝手のよい設置方向フリーデザイン
- お手入れ簡単な、防水・清拭タイプのカバー

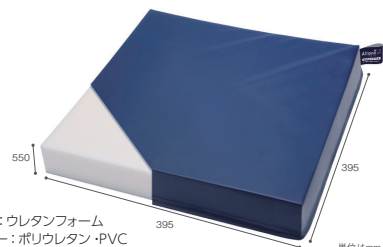

■材質/中身:ウレタンフォーム
カバー:ポリウレタン・PVC

■重量/0.95kg

品番	TAISコード
CK-490	00206-000179

ご利用者負担額

レンタル料金

マイクッション

ケーブル

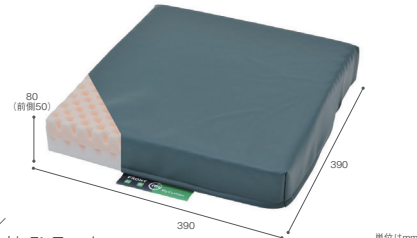

■材質/本体:ウレタンフォーム
カバー:ポリウレタン
フィルムラミネート加工布

■重量/0.5kg

品番	TAISコード
CK-398	00206-000051

ご利用者負担額

レンタル料金

アルファプラ Fクッション (撥水・防水タイプ)

タイカ



■材質/中身:ポリウレタンフォーム
カバー:[天面・側面]表地:ポリエステル、
裏地:ポリウレタン・ポリエステル
[底面]表地:ポリ塩化ビニール、
裏地:テトロン・レーヨン、インナーカバー:ポリエステル

■重量/0.6kg

品番	TAISコード
FWC-4040	00563-000124

ご利用者負担額

レンタル料金

パワークッション

モルテン



■材質/本体:ウレタンフィルム・ウレタンフォーム
カバー:表面:ポリエステル、カバー裏面:ナイロン

■重量/1.2kg

■バッテリー持ち時間目安/動きが多い場合:15時間、動きが少ない場合:50時間

■充電時間目安/6時間

品番	TAISコード
MPVWCL	00054-000439

ご利用者負担額

レンタル料金

スカイクッション S-6

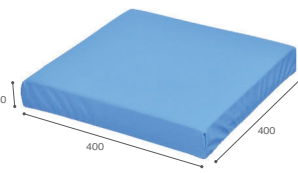

■材質/中身:ラテックス
カバー:ポリウレタンフィルム

■重量/0.98kg

品番	TAISコード
S-6	00837-000044

ご利用者負担額

レンタル料金

スカイクッションロング SL-4S

タマツ



■材質/中身:ラテックス
カバー:ポリウレタンフィルム

■重量/1.64kg

品番	TAISコード
SL-4S	00837-000046

ご利用者負担額

レンタル料金

セラピークッション 防水カバータイプ

- 4ゾーン空気圧調整
- ポンプ不要
- ハイブリッド構造で底付き防止



■材質/中身:TPUフィルム・
PU充填エアセル
カバー:スパンデックス
(防水シリコンコーティング)

■重量/2.25kg

■適合シート幅/40~45cm

品番	TAISコード
NSB-TMWAY-SC	002039-000003

ご利用者負担額

レンタル料金

ストレッチカバータイプ

山口ハウステクノ

- 4ゾーン空気圧調整
- ポンプ不要
- ハイブリッド構造で底付き防止



■材質/中身:TPUフィルム・
PU充填エアセル
カバー:スパンデックス

■重量/2.25kg

■適合シート幅/40~45cm

品番	TAISコード
NSB-TMWAY-SC	02039-000004

ご利用者負担額

レンタル料金

車いす付属品

アウルサポート

セット

品番	TAISコード
OWLS-S01B01	00540-000017

ご利用者負担額
レンタル料金

バッククッション

■重量/約1.4kg
※専用カバー付

品番	TAISコード
OWLS-B01	00540-000015

ご利用者負担額
レンタル料金

シートクッション

■重量/約1.2kg
※専用カバー付

品番	TAISコード
OWLS-S01	00540-000016

ご利用者負担額
レンタル料金

加地

ラッコサポートシリーズ

ラッコベース ミディアム

標準的な車いすをハイバックにできます。
ベースは好みの高さにワンタッチ取り付け。
三角を上にとると、自走する際の腕と肩の動きを妨げません。

標準的な車いすをハイバックにできます。
ベースは好みの高さにワンタッチ取り付け。
三角を上にとると、自走する際の腕と肩の動きを妨げません。

■材質/ベース:PP、ナイロン
ベルト:ポリプロピレン

品番	TAISコード
RA-M	01009-000063

ご利用者負担額
レンタル料金

ウェルパートナーズ

ラッコAセット ミディアム

■サイズ/幅80×奥行75×高さ130mm
■材質/パッド:
ウレタンチップ・メッシュ生地
■重量/470g

品番	TAISコード
RA-AM	01009-000057

ご利用者負担額
レンタル料金



ラッコBセット ミディアム

■サイズ/幅90×奥行100×高さ190mm
■材質/パッド:
ウレタンチップ・メッシュ生地
■重量/650g

品番	TAISコード
RA-BM	01009-000059

ご利用者負担額
レンタル料金



キャスパー ZAFU (ZEROコード付)

■材質/カバー:ポリエステル
ハトメ:ステンレス
インナークッション:
ウレタンフォーム
(防水フィルム貼り)
ブラケット:アルミ
■厚さ/最厚部:60mm
最薄部:20mm
■採用色/
ライトブルー×ネイビー

品番	TAISコード
ZF-S01-00	01477-000008

ご利用者負担額
レンタル料金

アシスト

サイドサポートクッション (骨盤パッドセット) ウェルパートナーズ

●サイドサポートクッション
【サイズ】
■サイズ/幅360×全高330
×奥行29(最小)~100mm(最大)
■重量/1kg
【サイズL】
■サイズ/幅360×全高380
×奥行29(最小)~100mm(最大)
■重量/1.2kg
■材質/ウレタン・TECCCELLボード・
フェイクレザー・マジックテープ

●骨盤パッド
■サイズ/幅500×奥行20×全高150mm
■材質/ウレタン・フェイクレザー
■重量/350g

品番	サイズ	TAISコード
SS1P	S	01009-000033
SS2P	L	01009-000034

ご利用者負担額
レンタル料金

マーブルクッション 清拭タイプ

[M2]

■材質/中身:ポリエチレン
アウターカバー:ポリエステル・綿、インナーカバー:ナイロン
■重量/2kg

品番	TAISコード
MC-M2	01908-000027

ご利用者負担額
レンタル料金

[C1]

■材質/中身:ポリエチレン・ポリプロピレン
アウターカバー:ポリエステル・綿、インナーカバー:ナイロン
■重量/1kg

品番	サイズ	TAISコード
MC-C1		01908-000018

ご利用者負担額
レンタル料金

ヒトラボ

[T]

■材質/中身:ポリプロピレン
アウターカバー:ポリエステル・綿
インナーカバー:ナイロン
■重量/0.45kg

品番	TAISコード
MC-T	01908-000037

ご利用者負担額
レンタル料金

[TL]

■材質/中身:ポリプロピレン
アウターカバー:ポリエステル・綿
インナーカバー:ナイロン
■重量/0.77kg

品番	サイズ	TAISコード
MC-TL		01908-000044

ご利用者負担額
レンタル料金

特殊寝台

床ずれ防止用具

体位変換器

車いす

歩行補助つえ

歩行器

手すり

認知症老人徘徊感知器

移動用リフト

スロープ

車いす付属品

スーパーヘッド (Mサイズ)

アルバジャパン



- 重量 / 1.1kg
- 材質 / アルミ・ウレタン・プラスチック
- 取付可能な車いす
 - バックサポートパイプ直径 φ19mm ~ φ22mm
 - 手押しハンドル曲げタイプ
- 対応するシート幅
 - 平面式 : 34 ~ 44cm
 - 立体式 : 38 ~ 48cm

品番	TAISコード
SH-01	00156-00015

ご利用者負担額
レンタル料金

テーブル (面ファスナー止め)

カワムラサイクル

ご使用時に簡単に着脱ができます。



テーブル底面に付いた、強力面ファスナー方式で車いすのアームサポート部に簡単に固定・着脱ができます。

品番	TAISコード
00160-000217	

ご利用者負担額
レンタル料金

座位保持具 安全一番

あかね福祉

着座者本人による着脱が可能のため、身体拘束になりません。

- 前方マジックベルト方式 (片手着脱可能)



- 適合車いす
 - 自家用、介助用、リクライニング (座幅38 ~ 42cm)

品番	TAISコード
AKA-0302	01341-000002

ご利用者負担額
レンタル料金

ワンタッチシートベルト

ミキ



- サイズ / 50x800 ~ 1000mm

品番	TAISコード
MS-111	00122-000225

ご利用者負担額
レンタル料金

KMD-B/C エレベーター

カワムラサイクル



- 材質 / アルミ
- フットサポート高 / 320 ~ 380mm

品番	TAISコード
00160-000296	

ご利用者負担額
レンタル料金

マルチエルゴエレベーター

ミキ



- 材質 / アルミ
- 重量 / 2.53kg

品番	TAISコード
00122-000436	

ご利用者負担額
レンタル料金

エクスポール

神奈川でく工房

簡単取付・簡単調整・コンパクト設計の伸縮式フックポール。



- 取付・調整の際は工具不要。
- 全長は400 ~ 1,260mm までの無段階高さ調整式。
- 取付角度は、取付パイプに平行から90度の無段階調整式。
- フック方向は360度調整可能。
- 取付位置方向は左右勝手組み換え可能。

品番	TAISコード
EP	00945-000001

ご利用者負担額
レンタル料金

杖置き (杖立て)

カワムラサイクル

お出かけの時も安心、取り外しも簡単面ファスナー固定式。

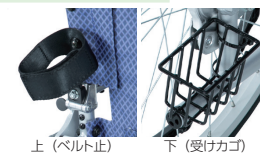

上 (ベルト止) 下 (受けカゴ)



品番	TAISコード
00160-000169	

ご利用者負担額
レンタル料金

KF-28 マルチポンペ架

日進医療器

【取付可能機種】

- ◎シン・ウルトラシリーズ
- ◎座王X
- ◎NEOシリーズ、他

- 材質 / アルミ・スチール
- 重量 / 1.4kg
- 装着可能ポンペ径 / 90 ~ 120mm

品番	TAISコード
KF-28	00175-000441

ご利用者負担額
レンタル料金



MH リクライニング専用ポンペ架

松永製作所

【取付可能機種】

- ◎MH-SRL-SE
- ◎MH-CR2L-SE

- 材質 / 鉄、樹脂
- 重量 / 0.35kg
- 装着可能ポンペ径 / 95 ~ 120mm

品番	TAISコード
X-PO4-021	00066-000397

ご利用者負担額
レンタル料金



写真はMH-CR3Dに取り付けた状態です。

ポンペ架

ミキ

酸素ポンペを携帯する際に使用します。ベルトによって大きさの調整が可能です。



- 重量 / 900g
- 直径は最大160mmまで取付可能。

品番	TAISコード
MS-134	00122-000214

ご利用者負担額
レンタル料金

酸素ポンペ架台 (2WAY用) <中床用> カワムラサイクル

【取付可能機種】

- ◎モダンシリーズ
- ◎ふわりすシリーズ

- ティッピング 高さ約13 ~ 19cm
- 2サイズの酸素ポンペに1台で対応可能 φ100mm以下用 φ140mm以下用
- 転倒防止バー付

品番	TAISコード
00160-000306	

ご利用者負担額
レンタル料金





歩行補助つえ

歩行補助つえの選び方

●選ぶときのポイント

①身長にあったものを選ぶ

一歩前に歩行つえをついた時に、軽く肘が曲がる程度（目安として150°くらい）が良いでしょう。握る部分が、大腿骨の上の端の高さにくるのが適正です。必ず靴を履き、腰の曲がった人は曲がったままの姿勢で長さを決めましょう。（目安として身長×0.5+2~3cm）

②軽さと頑丈さで選ぶ

使いやすく、疲れにくいと感じる重さのものを選びましょう。ただし、軽いものは耐久性に欠けることもあります。

③利用シーンから選ぶ

どのくらい歩か、どこで利用するかなどを考慮して、ご自身の負担軽減になるものを選びましょう。

お困りの場合は、福祉用具専門相談員やリハビリの専門家などにご相談ください。



四点杖（ミドルベース）

松永製作所



■材質/本体：アルミ
持ち手：塩化ビニール

■重量/1,020g

品番	TAISコード
CMS-40M	00066-000221

ご利用者負担額

レンタル料金

単位はmm

おしゃれ四点式ロータイプ

島製作所



■材質/本体：アルミ・PP
持ち手：PVC

■重量/600g

品番	TAISコード
71-C1	00576-000030

ご利用者負担額

レンタル料金

単位はmm

テトラケインα

田辺プレス



■材質/本体：マグネシウム合金
持ち手：エラストマ

■重量/S:500g
M:530g

■垂直耐荷重/75kg

サイズ	TAISコード
S	01105-000033
M	01105-000034

ご利用者負担額

レンタル料金

単位はmm

ティコブアルミ製4点杖

幸和製作所



■材質/本体：アルミ
持ち手：TPR

■重量/590g

品番	TAISコード
EA4-102	00030-000097

ご利用者負担額

レンタル料金

単位はmm

カーボン四点式フラットグリップ

島製作所



■材質/本体：カーボン
持ち手：カーボン
(グリップカバー付き)

■重量/約490g

■幅広グリップ形状

■フック仕様グリップ

品番	色	TAISコード
79C-3	カーボングレー	
79C-4	桜紺	00576-000045
79C-W1	ローズウッド	

ご利用者負担額

レンタル料金

単位はmm

ソフトグリップ四点杖

ミキ



■材質/本体：アルミ
持ち手：樹脂・シリコン・鉄

■重量/720g

品番	色	TAISコード
MRA-06601	フロンズ	00122-000500
MRA-06605	ピンク	00122-000503
MRA-06607	ブラック	00122-000505

ご利用者負担額

レンタル料金

単位はmm

2ウェイステッキ

ユーバ産業

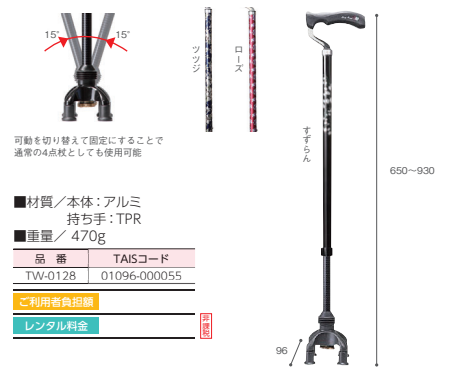

■材質/本体：アルミ
持ち手：TPR

■重量/470g

品番	TAISコード
TW-0128	01096-000055

ご利用者負担額

レンタル料金

単位はmm

四点可動式オン・オフさん

島製作所



■材質/本体：カーボン
持ち手：カーボン
(グリップカバー付き)

■重量/約430g

品番	色	TAISコード
77MC-S4	スライブ	00576-000043
77MC-C5	桜エンジ	

ご利用者負担額

レンタル料金

単位はmm

カーボン四点可動式スモールタイプ

島製作所

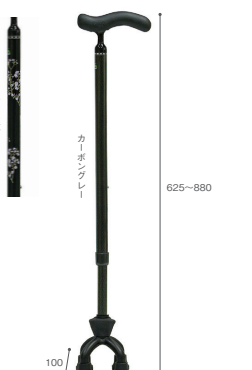

■材質/本体：カーボン
持ち手：カーボン
(グリップカバー付き)

■重量/約440g

品番	色	TAISコード
74MC-3	カーボングレー	00576-000033
74MC-F2	かすみ藍	

ご利用者負担額

レンタル料金

単位はmm

ケアリングスーパー多点杖

ケアリング



■材質/本体：アルミ
持ち手：プラスチック樹脂

■重量/約490g

品番	色	TAISコード
C088	カーボン	01765-000005
C089	ピンク	

ご利用者負担額

レンタル料金

単位はmm

特殊寝台

床ずれ防止用具

体位変換器

車いす

歩行補助つえ

歩行器

手すり

認知症・大徘徊認知機器

移動用リフト

スロープ

特殊寝台

床ずれ防止用具

体位変換器

車いす

歩行補助つえ

歩行器

手すり

認知症・大徘徊認知機器

移動用リフト

スロープ



歩行補助つえ

やわらGELグリップ4点杖

シナノ

- 材質/アルミ
- 重量/380g
- 支柱/非可動式
- ベース径/φ124mm
- 対応身長/約146~176cm

色	TAISコード
ブラック	
ボルドー	01436-000007
ネイビー	

ご利用者負担額

レンタル料金



やわらGELグリップ

手のひらの凸凹な部分から
柔らかくできていますから

長時間使用しても
痛くなりにくい!
疲れにくい!

痛み“やわらげる”

グリップの表面に滑りやすい素材を採用
汗をかいても**滑りにくい!**
立て掛けにも役立つ!

不安“やわらげる”

φ124mm

105mm

真上から見た図

やわらGELグリップ4点杖 TYPE-U

- 材質/アルミ
- 重量/525g
- 支柱/非可動式
- オフセットネック仕様
- ベース径/φ124mm
- 対応身長/約136~176cm

色	TAISコード
ブラック	
ワイン	01436-000009
ペーach	

ご利用者負担額

レンタル料金



やわらGELグリップ4点杖 ショート

- 材質/アルミ
- 重量/368g
- 支柱/非可動式
- ベース径/φ124mm
- 対応身長/約125~155cm

色	TAISコード
ボルドー	01436-000008

ご利用者負担額

レンタル料金

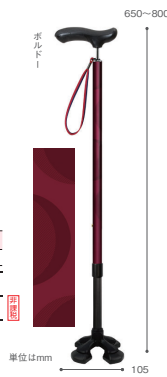

楽スマ スリーベース

ケイ・ホスピア

- 材質/アルミ
- 重量/320g
- 支柱/非可動式
- 抗菌グリップカバー付き

品番	色	TAISコード
R-101	ブラック	
R-102	レッド	00875-000013
R-103	ブルー	

ご利用者負担額

レンタル料金



超軽量
重くなりがちな多点点杖一本杖と
変わらない320gの超軽量です。

わずか320g!

スリムネック
握りやすく滑りにくい
スリムネックタイプ

3面先ゴムが歩行をサポート
①3面ある先ゴムの2面で着地時の
衝撃を吸収
②3面でしっかり地面を捉え、
③1面が蹴り出しをアシスト
スムーズな体重移動を促します。
大きな先ゴムはグレーチングやマン
ホールの穴にも落ちにくい。

コンパクトサイドケイン

幸和製作所

- 材質/本体:アルミニウム合金
- 持ち手:ポリウレタン
- 重量/1,300g

品番	TAISコード
HKS01	00030-000151

ご利用者負担額

レンタル料金



オールニースクラッチO型

ケイ・ホスピア

- 材質/シャフト:アルミニウム合金
- 重量/810g
- 耐荷重/150kg
- カフ径/φ95mm
- 対応身長/約136~196cm
- ※右手用・左手用をご指定ください。

色	TAISコード
ネイビー	00875-000009

ご利用者負担額

レンタル料金



Mg松葉杖II型

田辺プレス

- 材質/マグネシウム合金
- 重量/(L)645g(M)605g(S)575g
- 垂直耐荷重/65kg

サイズ	TAISコード
L	01105-000039
M	01105-000038
S	01105-000037

ご利用者負担額

レンタル料金



合わせてパッチン (2本)

日進医療器

- 材質/本体:アルミ
- 脇あて・握り部:エラストマー
- 重量/(大)990g(中)910g(小)820g

品番	サイズ	TAISコード
TY156L	大	00175-000365
TY156M	中	00175-000366
TY156S	小	00175-000367

ご利用者負担額

レンタル料金

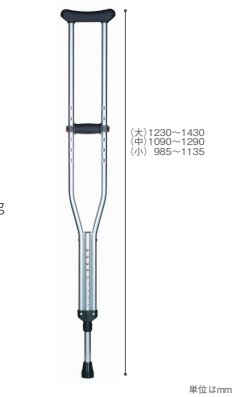

アンダーアームクラッチ

クリスタル産業

- 材質/本体:アルミ
- 重量/KR-805:915g
- KR-804:900g

品番	サイズ	TAISコード
KR-805	大	00136-000047
KR-804	小	00136-000048

ご利用者負担額

レンタル料金



アンダーアームクラッチの合わせ方

脇部にある無数の血管や動脈を強く圧迫しないようにして脇当て部を挟み込むように支持します。脇と脇当て部には指2本が入る程度の余裕を持って合わせます。

特殊寝台

床ずれ防止用具

体位変換器

車いす

歩行補助つえ

歩行器

手すり

認知症・大律運動知能器

移動用リフト

スロープ

歩行器の種類

1 固定型歩行器

歩行器を持ち上げて、一歩前を出しながら前進させます。
歩行器自体を持ち上げる必要があるため、上半身に筋力がある程度ある人でなければ使用できません。下肢に筋力低下や痛みがあり、つえでは歩行が不安定な人に適しています。

2 キャスター付歩行器

足に車輪が付いているため、スムーズに移動できます。後ろのフレームを持ち上げて前のキャスターを転がすことで前進します。腕力の弱い人でも使いやすいのがメリットですが、コントロールが難しいというデメリットがあります。

3 交互型歩行器

左右のフレームを交互に動かせるタイプで、左足を出す時に右のフレームを、右足を出す時に左のフレームを前に動かしながら前進します。体を左右交互に動かす必要があるため、バランス感覚が低い人や体の動きがスムーズでない人には向いておらず、片足に痛みがある人や、筋肉だけではバランスが取りにくい人に適しています。

4 四輪歩行車

歩行器を持ち上げる必要がなく、カートを押すような感覚で歩行を補助します。四脚全てにキャスターが付いているため、より小さな力で動かすことができますが、前に出すぎるとバランスを崩しやすいというデメリットもあります。下半身の筋力が低下している人や、リハビリ初期の人に適しています。

5 前腕支持型歩行車

フレーム上部のパッドで前腕部を支持し歩行します。手首に痛みがある方や握力が弱い方に使いやすい歩行器です。歩行の安定が維持できない人に適しています。
取り扱いが簡単なため、早期から歩行訓練用として使用できます。

6 アシスト付歩行器

傾斜センサーとモーターが搭載されている歩行器です。平地や坂道などの路面状況を察知し、下り坂で速度が上がり転倒することがありません。長時間の歩行が困難な人に適しています。使用の際は機器の説明を受け、操作方法を理解する必要があります。

歩行器の選び方

- ご利用者に適したサイズを選びましょう。
- 使用時の最大幅は、通路・ドア幅・方向転換時のスペースも考慮し、歩行器の全幅は肩幅より少し広めのものを選びましょう。



セーフティーアームウォーカー

イーストアイ



セーフティーアームウォーカー アクセサリー (脚)



※SSタイプ(SAWSS)は室内専用タイプですのでLタイプとGタイプはご使用できません。

●介護保険上のご利用者負担割合は所得に応じて異なります。表中のご利用者負担額には1割負担額を記載しています。

本体サイズ	アクセサリ	品番	グリップ内幅	高さ	使用者身長目安 (cm)	重量 (kg)	TAISコード (00465-)	ご利用者負担額	レンタル料金 <small>別途</small>
スタンダード	固定脚タイプ	SAWR	440	665~765	130~150	2.8	000036		
ハイトタイプ		SAWHR	440	755~855	145~170	3.0	000099		
ミニタイプ		SAWSR	400	590~690	115~135	2.7	000037		
スリムタイプ		SW5110	310	665~765	130~150	2.7	000115		
SSタイプ		SAWSSR	330	590~690	115~135	2.5	000043		
スタンダード	Cタイプ	SAWCR	440	715~815	140~160	3.1	000025		
ハイトタイプ		SAWCHR	440	805~905	155~180	3.3	000047		
ミニタイプ		SAWCSR	400	640~740	125~145	2.9	000040		
スリムタイプ		SW5210	310	715~815	140~160	2.9	000116		
SSタイプ		SAWCSSR	330	640~740	125~145	2.7	000044		
スタンダード	Mタイプ	SAWMR	440	735~835	140~165	3.5	000039		
ハイトタイプ		SAWMHR	440	825~925	160~185	3.7	000048		
ミニタイプ		SAWMSR	400	660~760	130~150	3.3	000041		
スリムタイプ		SW5310	310	735~835	140~165	3.3	000117		
SSタイプ		SAWMSSR	330	660~760	130~150	3.1	000045		
スタンダード	Lタイプ	SAWLRL	440	795~895	155~175	3.8	000017		
ハイトタイプ		SAWLHR	440	885~985	170~190	4.0	000100		
ミニタイプ		SAWLSR	400	720~820	140~165	3.7	000054		
スタンダード	Gタイプ	SAWGR	440	795~895	155~175	4.8	000038		
ハイトタイプ		SAWGHR	440	885~985	170~190	5.0	000046		
ミニタイプ		SAWGSR	400	720~820	140~165	4.5	000027		

歩行器

セーフティーアーム交互式

イーストアイ

- 材質 / 本体:アルミ・スチール
- 持ち手:合成ゴム
- 重量 / 3.1kg
- 室内屋外用

品番	TAISコード
KSAR-C	00465-000018

ご利用者負担額	
レンタル料金	

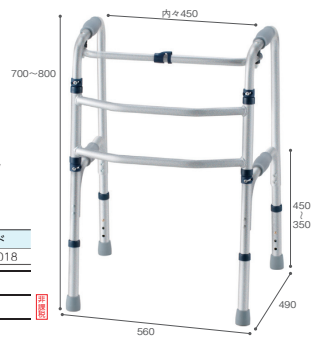

単位:mm

レックゼロワン (スタンダードタイプ)

イーアス

- 材質 / 本体:アルミ
- 持ち手:エラストマー樹脂
- 重量 / 約2.7kg
- 座面サイズ / 幅360×奥行220mm
- 最大使用者体重 / 100kg
- 採用色 / レッド

品番	TAISコード
Rec01	01600-000001

ご利用者負担額	
レンタル料金	



単位:mm

トレアル

山口ハウステクノ

- 材質 / 本体:スチール
- マット:人工合成皮・ウレタン
- トレイ寸法 / 300×440mm
- 重量 / 本体:8.6kg
- トレイ:1.2kg
- 最大使用者体重 / 80kg
- 後輪抵抗器付き
- マット角度変更可能 (ハの字)

品番	TAISコード
MST-4YH	02089-000001

ご利用者負担額	
レンタル料金	



単位:mm

トレアル大型トレイタイプ

山口ハウステクノ

- 材質 / 本体:スチール
- マット:人工合成皮・ウレタン
- 重量 / 本体:8.6kg
- 最大使用者体重 / 80kg
- 後輪抵抗器付き
- マット角度変更可能 (ハの字)

品番	TAISコード
MST-5YH	02089-000002

ご利用者負担額	
レンタル料金	



単位:mm

Mg ウォーカー-II

田辺プレス

- 材質 / 本体:マグネシウム合金
- 持ち手:TPS
- 重量 / S:約1.8kg
- M:約1.9kg
- 垂直耐荷重 / 約200kg

サイズ	TAISコード
S	01105-000011
M	01105-000030

ご利用者負担額	
レンタル料金	



単位:mm

Mg ウォーカー-II キャスター付

田辺プレス

- 材質 / 本体:マグネシウム合金
- 持ち手:TPS
- 重量 / S:約2.35kg
- M:約2.5kg
- 垂直耐荷重 / 約200kg

サイズ	TAISコード
S	01105-000012
M	01105-000031

ご利用者負担額	
レンタル料金	



単位:mm

アルコースリム

星光医療器製作所

- 材質 / スチール
- 重量 / 8kg
- マットサイズ / 418×230mm

品番	TAISコード
100607	00125-000072

ご利用者負担額	
レンタル料金	



単位:mm

アルコー1S型・1S-T型

星光医療器製作所

- 材質 / スチール
- 重量 / 1S型:12.4kg
- 1S-T型:13kg
- 在宅で使いやすいコンパクト設計
- 【1S型】

品番	TAISコード
100415	00125-000011

ご利用者負担額	
レンタル料金	

品番	TAISコード
100490	00125-000041

ご利用者負担額	
レンタル料金	



単位:mm

スライドフィットEX H-0288

ユーバ産業

- 材質 / 本体:アルミニウム
- グリップ:NBR発泡
- 重量 / 3.0kg
- 4段階幅調整機能
- 最大使用者体重 / 100kg

品番	TAISコード
H-0288	01096-000074

ご利用者負担額	
レンタル料金	



単位:mm

スライドフィットEX H-0293CT

ユーバ産業

- 材質 / 本体:アルミニウム
- グリップ:NBR発泡
- 重量 / 3.9kg
- 4段階幅調整機能
- 最大使用者体重 / 100kg
- 前輪 / 直進・360°切替
- 後輪 / プッシュダウン切替

品番	TAISコード
H-0293CT	01096-000076

ご利用者負担額	
レンタル料金	



単位:mm

アルコー3型 (中)

星光医療器製作所

- 材質 / スチール
- 重量 / 11.2kg
- 在宅向け歩行器

品番	TAISコード
100013	00125-000008

ご利用者負担額	
レンタル料金	



単位:mm

アイルムーヴX

アイルリンク

- 材質 / スチール
- 重量 / 15.2kg
- 前後どちらからも利用可能

品番	TAISコード
01446-000003	

ご利用者負担額	
レンタル料金	



単位:mm

特殊寝台

床ずれ防止用具

体位変換器

車いす

歩行補助つえ

歩行器

手すり

認知症老人徘徊感知器

移動用リフト

スロープ

歩行器

アルコーステラ

星光医療器製作所



アルコーステラ共通仕様
●折りたたみ時自立可能
(収納幅51cm)

- 材質/アルミ
 - 重量/8.5kg
 - 最大使用者体重/100kg
- | 品番 | TAISコード |
|--------|--------------|
| 100660 | 00125-000110 |

ご利用者負担額
レンタル料金



単位:mm

アルコーステラ 抑速ブレーキ付き

星光医療器製作所



アルコーステラ共通仕様
●重い物カゴ搭載可能

- 材質/アルミ
 - 重量/9.7kg
 - 最大使用者体重/100kg
- | 品番 | TAISコード |
|--------|--------------|
| 100661 | 00125-000111 |

ご利用者負担額
レンタル料金



単位:mm

アルコーステラ トレイ付き

星光医療器製作所



●記憶などに便利な
トレイ付

- 材質/アルミ
 - 重量/9.4kg
 - 最大使用者体重/100kg
- | 品番 | TAISコード |
|--------|--------------|
| 100662 | 00125-000112 |

ご利用者負担額
レンタル料金



単位:mm

アルコーステラ 抑速ブレーキ・トレイ付き

星光医療器製作所



●記憶などに便利な
トレイ付
●CONPAL2搭載

- 材質/アルミ
 - 重量/10.6kg
 - 最大使用者体重/100kg
- | 品番 | TAISコード |
|--------|--------------|
| 100663 | 00125-000113 |

ご利用者負担額
レンタル料金



単位:mm

ハッピーミニ

竹虎ヒューマンケア



単位:mm

- 材質/本体:アルミ
座面:PVC
 - 重量/6.5kg
 - 最大使用者体重/80kg
 - 採用色/ミルクティーベージュ
- | 品番 | TAISコード |
|--------|--------------|
| 117002 | 00110-000103 |

ご利用者負担額
レンタル料金

セーフティーアーム ロレータキャリー大型タイヤタイプ イーストアイ



単位:mm

- 材質/本体:アルミ
(一部スチール)
タイヤ:ウレタン
グリップ:合成ゴム
 - 重量/12kg
 - カゴ最大積載量/25kg
 - カゴサイズ/
高さ210×幅380×奥行
500mm
 - タイヤサイズ/10インチ
- | 品番 | TAISコード |
|------|--------------|
| RSCA | 00465-000108 |

ご利用者負担額
レンタル料金

ジスタ

幸和製作所

●グリップから手を離すだけで
駐車ブレーキがかかるため、
かけ忘れることなく安心です。



- 材質/アルミ
 - 重量/5.9kg
 - 最大使用者体重/80kg
 - 前輪回転角度/120°・360°
- | 品番 | TAISコード |
|-------|--------------|
| WAW33 | 00030-000241 |

ご利用者負担額
レンタル料金



単位:mm

ジスタワイド

幸和製作所

●駐車ブレーキがない
ジスタのワイドタイプです。



- 材質/アルミ
 - 重量/6.3kg
 - 最大使用者体重/100kg
 - 前輪回転角度/120°・360°
- | 品番 | TAISコード |
|-------|--------------|
| WAW36 | 00030-000243 |

ご利用者負担額
レンタル料金



単位:mm

シンフォニーSP スリム

島製作所

- 材質/本体:アルミ
(一部スチール)
タイヤ:EVA
ホイール:PP
バッグ:ポリエステル
 - 重量/4.9kg
 - 最大使用者体重/75kg
 - バッグサイズ/
高さ約280×幅270×
奥行150mm
- | 品番 | TAISコード |
|-------|---------|
| 00576 | 000039 |

ご利用者負担額
レンタル料金



単位:mm



オレンジ/BR



ダマスクピンク

単位:mm

ティコプリトルスリム

幸和製作所



単位:mm

- 材質/本体:アルミ
座面:ナイロン
バッグ:ナイロン
 - 重量/4.5kg
 - 採用色/ネイビー
- | 品番 | TAISコード |
|-------|--------------|
| WAW04 | 00030-000163 |

ご利用者負担額
レンタル料金

ティコプリトルポンペ

幸和製作所



単位:mm

- 材質/本体:アルミ
座面:ナイロン
バッグ:ナイロン
 - 重量/5.6kg
 - 酸素ポンペをのせられるバッグ付
- | 品番 | TAISコード |
|-------|--------------|
| WAW06 | 00030-000165 |

ご利用者負担額
レンタル料金

特殊寝台

床ずれ防止用具

体位変換器

車いす

歩行補助つえ

歩行器

手すり

認知症・大徘徊認知機器

移動用リフト

スロープ

歩行器

Letitte Pastel(レチテパステル)

Letitte Pastel(レチテパステル) カワムラサイクル 抑速ブレーキタイプ

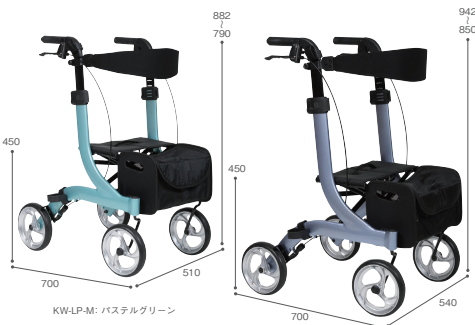

- 材質/アルミ
 - 重量/M:7.2kg L:7.4kg
 - 最大使用者体重/100kg
- | 品番 | サイズ | TAISコード |
|---------|-----|--------------|
| KW-LP-M | M | 00160-000345 |
| KW-LP-L | L | 00160-000345 |

- 材質/アルミ
 - 重量/M:8.5kg L:8.7kg
 - 最大使用者体重100kg
 - コンパル2搭載モデル (ブレーキカ4段階)
- | 品番 | サイズ | TAISコード |
|----------|-----|--------------|
| KW-LPC-M | M | 00160-000346 |
| KW-LPC-L | L | 00160-000346 |

ご利用者負担額
レンタル料金

ご利用者負担額
レンタル料金

Letitte Stone(レチテストーン)



- 材質/アルミ
 - 重量/M:7.4kg L:7.6kg
 - 最大使用者体重/100kg
 - 前輪/大径キャスト10インチ
- | 品番 | サイズ | TAISコード |
|---------|-----|--------------|
| KW-LS-M | M | 00160-000348 |
| KW-LS-L | L | 00160-000348 |

ご利用者負担額
レンタル料金

ミケーレ

幸和製作所

ミシェル

幸和製作所



- 材質/本体:アルミニウム合金
 - 座面:合成皮革、ナイロン
 - バッグ:合成皮革、ポリエステル
 - 重量/5.9kg
 - 最大使用者体重/80kg
 - 採用色/ネイビー
- | 品番 | TAISコード |
|--------|--------------|
| WAWG01 | 00030-000175 |

ご利用者負担額
レンタル料金

- 材質/本体:アルミニウム合金
 - 座面:合成皮革、ナイロン
 - バッグ:合成皮革、ポリエステル
 - 重量/5.6kg
 - 最大使用者体重/80kg
 - 採用色/パープル
- | 品番 | TAISコード |
|--------|--------------|
| WAWG21 | 00030-000194 |

ご利用者負担額
レンタル料金



リトルターンII

アロン化成

リトルターンII 抑速プラス

アロン化成



- 材質/本体:アルミニウム
 - 重量/約6.9kg
 - 最大使用者体重/100kg
 - 前輪3WAY機能 (360°・左右45°・固定)
 - 抑速ブレーキ付
- | 品番 | TAISコード |
|---------|--------------|
| 532-295 | 00221-000713 |

ご利用者負担額
レンタル料金



- 材質/本体:アルミニウム
 - 重量/約8.8kg
 - 最大使用者体重/100kg
 - 前輪3WAY機能 (360°・左右45°・固定)
 - 抑速ブレーキ付
- | 品番 | TAISコード |
|---------|--------------|
| 532-297 | 00221-000740 |

ご利用者負担額
レンタル料金

ロボットアシストウォーカー RT.3

RT.ワークス

ロボットアシストウォーカー RT.2 ツールサイズ

RT.ワークス



- 材質/本体:アルミニウム
 - 重量/10kg
 - 最大使用者体重/100kg
 - 電動アシスト搭載
 - 自動制御機能付き歩行車
 - 連続動作/約4時間
 - 採用色/レッド
- | 品番 | TAISコード |
|----------|--------------|
| RT3-01RD | 01560-000005 |

ご利用者負担額
レンタル料金



- 材質/本体:アルミニウム
 - 重量/9.3kg
 - 最大使用者体重/100kg
 - 電動アシスト搭載
 - 自動制御機能付き歩行車
 - 充電時間/約3時間
 - 採用色/スペースグレー
- | 品番 | TAISコード |
|----------|--------------|
| RT2-02GY | 01560-000004 |

ご利用者負担額
レンタル料金

ヘルシーワンレジェール

ウィズワン

ヘルシーワンW

ウィズワン



- 材質/本体:アルミニウム (一部プラスチック)
 - バッグ:ポリエステル
 - 重量/3.95kg
 - 最大使用者体重/75kg
 - 採用色/タータンレッド
- | 品番 | TAISコード |
|---------|--------------|
| H1LW-TR | 00063-000039 |

ご利用者負担額
レンタル料金



- 材質/本体:アルミニウム
 - バッグ:ポリエステル
 - リネン・レーヨン
 - 重量/4.5kg
 - 最大使用者体重/75kg
 - 採用色/ネイティブグレー
- | 品番 | TAISコード |
|---------|--------------|
| H1W-NGY | 00063-000038 |

ご利用者負担額
レンタル料金

歩行器

トライリンク

アロン化成



単位:mm

- 材質 / 本体:アルミニウム 座面:ポリエステル バッグ:ナイロン
- 重量 / 約7.1kg
- 最大使用者体重 / 150kg

品番	TAISコード
532-320	00221-000467

ご利用者負担額
レンタル料金

ニトロデュオ

ケンコー・トキナー



単位:mm

- 材質 / 本体:アルミニウム
- 重量 / 9.0kg
- 最大使用者体重 / 100kg
- 介助車としても使える歩行車

品番	TAISコード
724900000-JP	01789-000005

ご利用者負担額
レンタル料金

くらしサポート歩行車スーパードイ パナソニックエイジフリー <買物用>カウサポスリム

スーパーの中でもお買い物が楽に載せてそのまま使えます。



単位:mm

- 材質 / 本体:アルミニウム
- 重量 / 6.5kg
- 最大使用者体重 / 75kg
- 座面下収納容量 / 16ℓ
- 採用色 / ワインレッド

品番	TAISコード
PN-L70102	00980-000502

ご利用者負担額
レンタル料金

リトルターンII KM

アロン化成



単位:mm

- 材質 / 本体:アルミニウム
- 重量 / 約7.5kg
- 最大使用者体重 / 100kg
- 前輪3WAY機能 (360°・左右45°・固定)
- 買い物カゴ積載可能

品番	TAISコード
532-296	00221-000714

ご利用者負担額
レンタル料金

エクスプレッソナ

エポリューションテクノロジーズ



単位:mm

- 材質 / アルミニウム・ステンレス
- 重量 / 7.8kg
- 最大使用者体重 / 100kg
- 採用色 / スカイブルー

品番	TAISコード
WNR6112	01812-000005

ご利用者負担額
レンタル料金

シンフォニスリムBOX

島製作所



単位:mm

- 材質 / アルミ (一部スチール)
- 重量 / 6kg
- 最大使用者体重 / 75kg
- バッグ耐荷重 / 10kg
- 採用色 / フローラルBR・花柄紺

品番	TAISコード
WNR6112	01812-000005

ご利用者負担額
レンタル料金

くらしサポート歩行車スーパードイ パナソニックエイジフリー <室内用>カジサポ

仕切り板付き 引き出し式バスケット



単位:mm

- 材質 / アルミニウム
- 重量 / 5.7kg
- 最大使用者体重 / 100kg
- トレイ全長 / 280×310mm

品番	TAISコード
PN-L70201	00980-000441

ご利用者負担額
レンタル料金

ティコブリトルホーム

幸和製作所



単位:mm

- 材質 / 本体:アルミニウム合金 トレイ:ポリカーボネート
- 重量 / 約5.5kg
- 最大使用者体重 / 75kg
- 滑り止め加工のトレイ付
- 中身が見やすいバッグ付

品番	TAISコード
WAW05	00030-000166

ご利用者負担額
レンタル料金

シンフォニーバスケットSP

島製作所



単位:mm

- 材質 / アルミニウム
- 重量 / 約7.2kg
- 最大使用者体重 / 75kg
- 買い物カゴ受け付き
- 採用色 / クラシックガーデンNB

品番	TAISコード
WNR6112	01812-000005

ご利用者負担額
レンタル料金

シンフォニーラクーン

島製作所



単位:mm

- 材質 / 本体:アルミ (一部スチール) タイヤ:EVA ホイル:PP バッグ:ポリエステル
- 重量 / 7kg
- 最大使用者体重 / 75kg
- バッグサイズ / 高さ190×幅300×奥行310mm
- バッグ耐荷重 / 10kg
- 採用色 / 格子NB

品番	TAISコード
WNR6112	01812-000005

ご利用者負担額
レンタル料金

アルコーBW型S

星光医療器製作所



単位:mm

- 材質 / 本体:スチール
- 重量 / 9.5kg
- ハンドル高 / 623~823mm
- カゴサイズ / 高さ160×幅320×奥行230mm
- 抵抗器付

品番	TAISコード
100558	00125-000049

ご利用者負担額
レンタル料金

アルコーBW型S用オプショントレイ

星光医療器製作所



単位:mm

- 材質 / ABS
- トレイ高 / 690~890mm
- ※トレイは取り外して洗うことができます

品番	TAISコード
100558	00125-000049

ご利用者負担額
レンタル料金

特殊寝台

床ずれ防止用具

体位変換器

車いす

歩行補助つえ

歩行器

手すり

認知症老人徘徊感知器

移動用リフト

スロープ

歩行器

シトレア

- 軽量・コンパクトな
前腕支持歩行車



- 材質/本体: アルミニウム合金
 - 重量/約7.9kg
 - 最大使用者体重/75kg
- | 品番 | TAISコード |
|-------|--------------|
| WAW23 | 00030-000226 |

ご利用者負担額
レンタル料金

幸和製作所

シトレアワイド

- 体格の大きい方も使いやすい
ワイド設計の前腕支持歩行車



- 材質/本体: アルミニウム
 - 重量/約8.8kg
 - 最大使用者体重/100kg
- | 品番 | TAISコード |
|-------|--------------|
| WAW27 | 00030-000236 |

ご利用者負担額
レンタル料金

幸和製作所

シトレアR

- 抑速ブレーキ内蔵後輪
「pallu/パルル」を搭載した
コンパクトな前腕支持歩行車



- 材質/本体: アルミニウム合金
 - 重量/約8.8kg
 - 最大使用者体重/75kg
 - 抑速ブレーキ付
- | 品番 | TAISコード |
|-------|--------------|
| WAW25 | 00030-000231 |

ご利用者負担額
レンタル料金

幸和製作所

シトレアワイドR

- 抑速ブレーキ内蔵後輪
「pallu/パルル」を搭載した
ワイド設計の前腕支持歩行車



- 材質/本体: アルミニウム
 - 重量/約8.8kg
 - 最大使用者体重/100kg
 - 抑速ブレーキ付
- | 品番 | TAISコード |
|-------|--------------|
| WAW28 | 00030-000237 |

ご利用者負担額
レンタル料金

幸和製作所

ラビットライト (7インチ)

- 前腕支持台タイプと
ウォーカータイプの2WAY
- 小回りがきく室内向けの
前輪7インチタイプ



- 材質/アルミ・ステンレス
 - 重量/8.5kg
 - 最大使用者体重/100kg
 - スピードコントローラー
(抵抗器) 付き
 - 採用色/アイボリーホワイト
- | 品番 | TAISコード |
|--------|--------------|
| WR-7-W | 01009-000052 |

ご利用者負担額
レンタル料金

ウェルパートナーズ

ラビットライト (10インチ)

- 前腕支持台タイプと
ウォーカータイプの2WAY
- 悪路でも操作しやすい大きな
前輪10インチタイプ



- 材質/アルミ・ステンレス
 - 重量/8.5kg
 - 最大使用者体重/100kg
 - スピードコントローラー
(抵抗器) 付き
 - 採用色/アイボリーホワイト
- | 品番 | TAISコード |
|---------|--------------|
| WR-10-W | 01009-000050 |

ご利用者負担額
レンタル料金

ウェルパートナーズ

リトルターンZ

- 材質/本体: アルミニウム
 - 重量/約9.5kg
 - 最大使用者体重/100kg
- | 品番 | TAISコード |
|---------|--------------|
| 532-308 | 00221-000624 |

ご利用者負担額
レンタル料金

アロン化成



単位:mm

リトルターンZ 抑速プラス

- 材質/本体: アルミニウム
 - 重量/約11.0kg
 - 最大使用者体重/100kg
 - 抑速ブレーキ付
- | 品番 | TAISコード |
|---------|--------------|
| 532-298 | 00221-000741 |

ご利用者負担額
レンタル料金

アロン化成



単位:mm

リトルターンZT

- 材質/本体: アルミニウム
 - 重量/約10.5kg
 - 最大使用者体重/100kg
 - トレイ付
- | 品番 | TAISコード |
|---------|--------------|
| 532-309 | 00221-000625 |

ご利用者負担額
レンタル料金

アロン化成



単位:mm

リトルターンZT 抑速プラス

- 材質/本体: アルミニウム
 - 重量/約12.0kg
 - 最大使用者体重/100kg
 - トレイ付
 - 抑速ブレーキ付
- | 品番 | TAISコード |
|---------|--------------|
| 532-299 | 00221-000742 |

ご利用者負担額
レンタル料金

アロン化成



単位:mm

フレンド

- 上半身を預けて走行する
前腕支持台歩行車



単位:mm

- 材質/アルミ・ステンレス
 - 重量/8.5kg
 - 最大使用者体重/100kg
 - キャスター/前輪8インチ
後輪7インチ
- | 品番 | TAISコード |
|------|--------------|
| WF-1 | 01009-000025 |

ご利用者負担額
レンタル料金

ウェルパートナーズ

フレンドII

- 高さが115cmまで伸びる
ビッグサイズ
前腕支持台歩行車



単位:mm

- 材質/アルミ・ステンレス
 - 重量/9.5kg
 - 最大使用者体重/100kg
 - キャスター/前輪8インチ
後輪7インチ
- | 品番 | TAISコード |
|------|--------------|
| WF-2 | 01009-000028 |

ご利用者負担額
レンタル料金

ウェルパートナーズ

特殊寝台

床ずれ防止用具

体位変換器

車いす

歩行補助つえ

歩行器

手すり

認知症老人徘徊感知器

移動用リフト

スロープ

手すり

ベースポジBPZ 基本セット

丸ベースタイプ

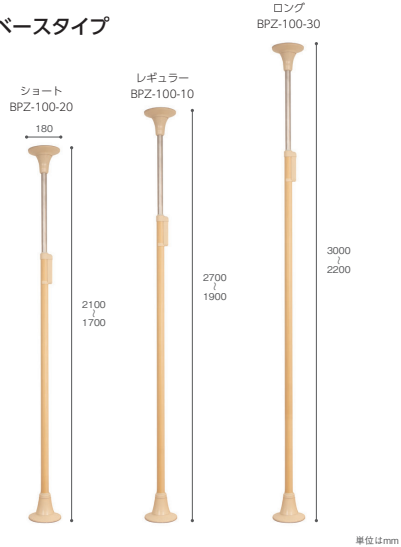

単位はmm

Tベースタイプ

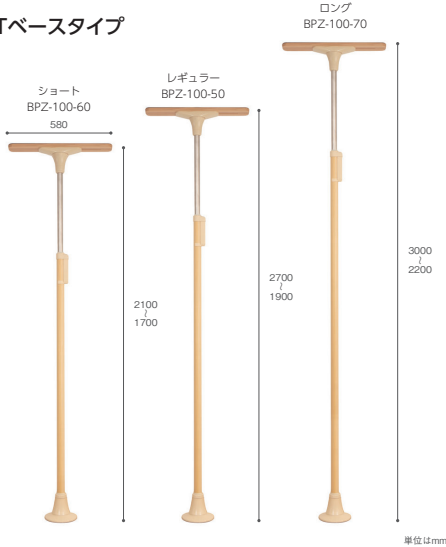

単位はmm

DIPPER ホクメイ

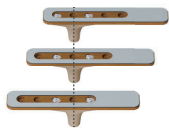

T型天井ベースの特徴
●設置場所を選ばず、プレート位置をずらして柔軟に対応。



耐水ベース
●ベランダや玄関ポーチでの使用が可能な耐水仕様。

仕様・オプション	ベース	レギュラーサイズ	ショートサイズ	ロングサイズ
基本セット	丸ベース	品番 BPZ-100-10 TAISコード 00254-000410	品番 BPZ-100-20 TAISコード 00254-000412	品番 BPZ-100-30 TAISコード 00254-000414

ご利用者負担額	ご利用者負担額	ご利用者負担額
レンタル料金	レンタル料金	レンタル料金

Tベース	レギュラーサイズ	ショートサイズ	ロングサイズ
品番 BPZ-100-50 TAISコード 00254-000416	品番 BPZ-100-60 TAISコード 00254-000418	品番 BPZ-100-70 TAISコード 00254-000420	
ご利用者負担額	ご利用者負担額	ご利用者負担額	
レンタル料金	レンタル料金	レンタル料金	

基本セット 耐水仕様	丸ベース	レギュラーサイズ	ショートサイズ	ロングサイズ
品番 BPZ-100-80 TAISコード 00254-000422	品番 BPZ-100-81 TAISコード 00254-000423	品番 BPZ-100-82 TAISコード 00254-000424		
ご利用者負担額	ご利用者負担額	ご利用者負担額		
レンタル料金	レンタル料金	レンタル料金		

システム伸縮手すり曲げ

DIPPER ホクメイ

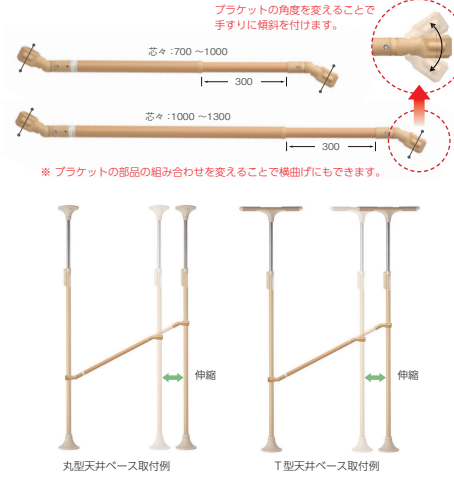

単位はmm

サイズ	品番	TAISコード
600~900	SBR-40-609	00254-000171
900~1200	SBR-40-912	00254-000172

ご利用者負担額
レンタル料金

システム木手すり曲げ

DIPPER ホクメイ

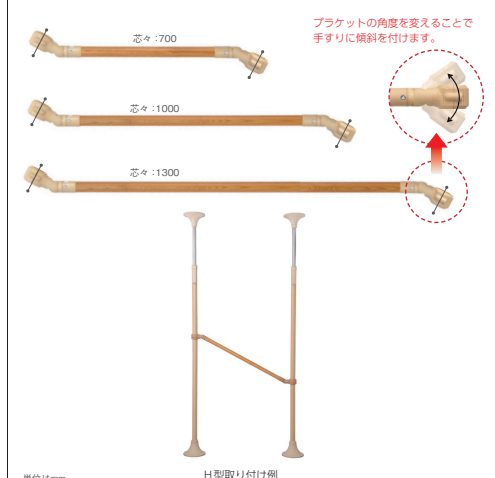

単位はmm

サイズ	品番	TAISコード
600	SBR-20-060	00254-000114
900	SBR-20-090	00254-000063
1200	SBR-20-120	00254-000118

ご利用者負担額
レンタル料金

システム木手すり跳ね上げ

DIPPER ホクメイ

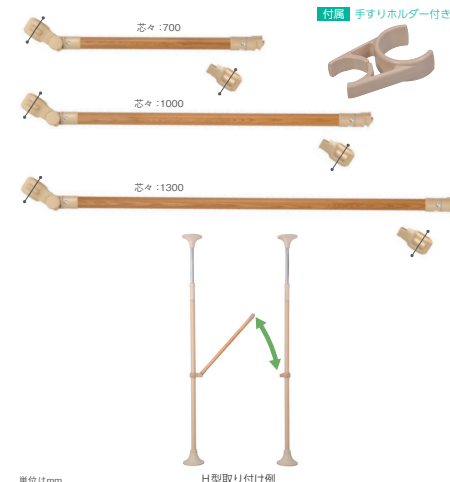

単位はmm

サイズ	品番	TAISコード
600	SBR-70-060	00254-000115
900	SBR-70-090	00254-000064
1200	SBR-70-120	00254-000119

ご利用者負担額
レンタル料金

玄関アーム レギュラー/ショート

DIPPER ホクメイ



単位はmm

サイズ	品番	TAISコード
レギュラー	BPE-500-10	00254-000360
ショート	BPE-500-20	00254-000361

ご利用者負担額
レンタル料金

⚠️ 40cmを超える段差には設置しないでください。回転方向に力が加がる設置はしないでください。

特殊寝台

床ずれ防止用具

体位変換器具

車いす

歩行補助つえ

歩行器

手すり

認知症老人徘徊感知器

移動用リフト

スロープ

手すり

円型手すり

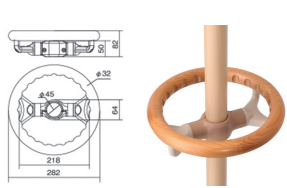

品番	TAISコード
BPE-300-20	00254-000131
ご利用者負担額	
レンタル料金	

DIPPER ホクメイ



単位はmm

角型手すり

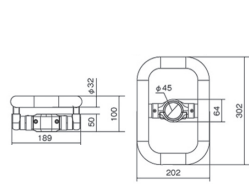

品番	TAISコード
BPE-300-30	00254-000132
ご利用者負担額	
レンタル料金	

DIPPER ホクメイ



▲横取り付け

▲縦取り付け

単位はmm

ウェーブ型手すりリング

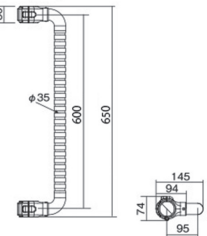

品番	TAISコード
BPE-300-40	00254-000133
ご利用者負担額	
レンタル料金	



単位はmm

DIPPER ホクメイ

グリップアーム5P 斜

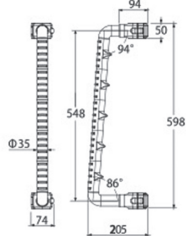

品番	TAISコード
BPE-300-50	00254-000142
ご利用者負担額	
レンタル料金	



単位はmm

DIPPER ホクメイ

b型手すりリング

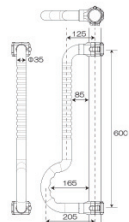

品番	TAISコード
BPE-300-100	00254-000368
ご利用者負担額	
レンタル料金	



単位はmm

DIPPER ホクメイ

D型手すり

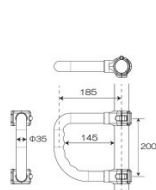

品番	TAISコード
BPE-300-110	00254-000369
ご利用者負担額	
レンタル料金	

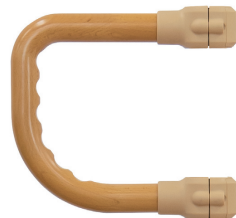

単位はmm

DIPPER ホクメイ

オフセット手すり

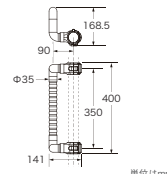

単位はmm

品番	TAISコード
BPZ-330V	00254-000860
ご利用者負担額	
レンタル料金	



ツイン手すりW+W

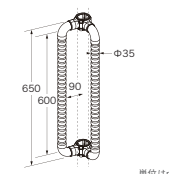

単位はmm

品番	TAISコード
BPZ-310	00254-000432
ご利用者負担額	
レンタル料金	

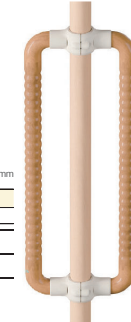

ツイン手すりW+D

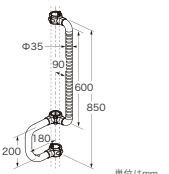

単位はmm

品番	TAISコード
BPZ-300	00254-000425
ご利用者負担額	
レンタル料金	



DIPPER ホクメイ

保険対象外レンタル

浴槽用手すり マスカットボールタイプII



介護保険特定
福祉用具購入対象

DIPPER ホクメイ

一般レンタル



より簡単
より使いやすい
横ずれ防止機構

設置可能な浴槽

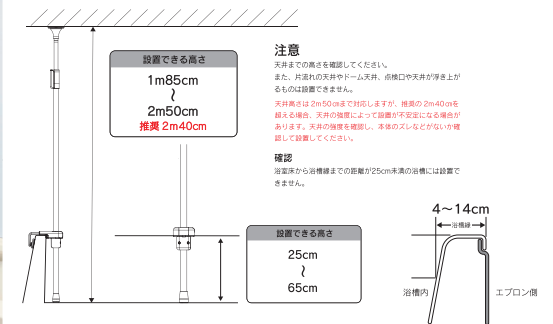

マスカットボールタイプII グリップ付グリーン

品番	TAISコード
MP2000-210	00254-000390
レンタル料金	

マスカットボールタイプII リングアーム付グリーン

品番	TAISコード
MP2000-800	00254-000393
レンタル料金	

特殊寝台

床ずれ防止用具

体位変換器

車いす

歩行補助つえ

歩行器

手すり

認知症老人徘徊感知器

移動用リフト

スロープ

手すり

パディー

- 材質/主材：スチールパイプ
- 表面：木目調樹脂
- グリップカバー：オレフィン系エラストマー
- 対応天井高さ/2.1~3.2m
- 重量/7.5kg

サイズ	品番	TAISコード
ノーマル	MNTCM	00054-000054

ご利用者負担額

レンタル料金



φ36

- 対応天井高さ/1.6~2.2m
- 重量/6.5kg

サイズ	品番	TAISコード
ロー	MNTCML	00054-000054

ご利用者負担額

レンタル料金

サイドバー

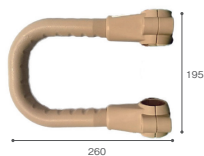

195

単位:mm

- 直径40×28mm(横円)
- 材質/ポリプロピレン
- 重量/0.65kg

品番	TAISコード
MNTCM01LB	00054-000055

ご利用者負担額

レンタル料金

L型サイドバー90

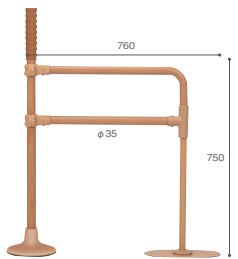

760

φ35

750

単位:mm

- 材質/主材：スチールパイプ
- 表面：軟質樹脂
- ベース部：スチール
- 重量/3.1kg
- * 段差目安10cm以下
- * 必ずパディー下部に丸型ストッパーを併用してください。

品番	TAISコード
MNTCM06	00054-000065

ご利用者負担額

レンタル料金

クロスバー (跳ね上げ式)



φ35

- 材質/主材：スチール
- 表面：樹脂

単位:mm

サイズ	品番	TAISコード
0.4m	MNTCM02BE004	00054-000331

ご利用者負担額

レンタル料金

サイズ	品番	TAISコード
0.6m	MNTCM02BE006	00054-000332

ご利用者負担額

レンタル料金

サイズ	品番	TAISコード
0.9m	MNTCM02BE009	00054-000333

ご利用者負担額

レンタル料金

サイズ	品番	TAISコード
1.2m	MNTCM02BE012	00054-000334

ご利用者負担額

レンタル料金

サイズ	品番	TAISコード
1.6m	MNTCM02BE016	00054-000335

ご利用者負担額

レンタル料金

サイズ	品番	TAISコード
2.0m	MNTCM02BE020	00054-000336

ご利用者負担額

レンタル料金

L型サイドバー45

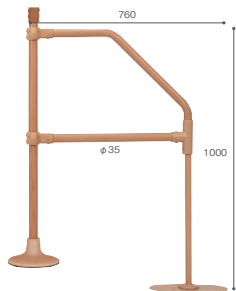

760

φ35

1000

単位:mm

- 材質/主材：スチールパイプ
- 表面：軟質樹脂
- ベース部：スチール
- 重量/3.5kg
- * 段差目安10~36cm
- * 必ずパディー下部に丸型ストッパーを併用してください。

品番	TAISコード
MNTCM07	00054-000066

ご利用者負担額

レンタル料金

ルーツHSC センタータイプ



600

330

800

750

700

単位:mm

- 重量/13.0kg

品番	TAISコード
MNTPMSBR-C	00054-000624

ご利用者負担額

レンタル料金

ルーツHSC ロングタイプ

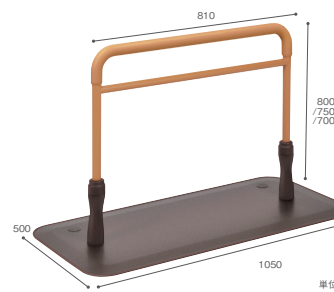

500

810

800

750

700

単位:mm

- 重量/17.4kg

品番	TAISコード
MNTPMLGBR-C	00054-000626

ご利用者負担額

レンタル料金

ルーツアウトドア ロングタイプ

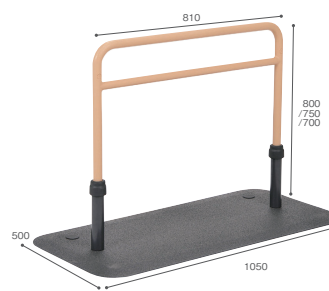

500

810

800

750

700

単位:mm

- 屋外用
- 重量/18.7kg

品番	TAISコード
MNTPOLG	00054-000218

ご利用者負担額

レンタル料金

ルーツHSC サイドタイプ

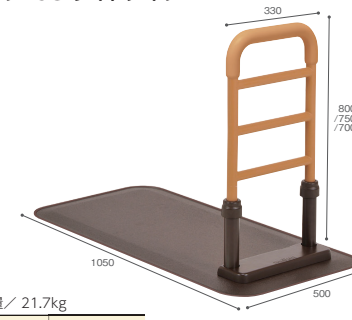

1050

330

800

750

700

単位:mm

- 重量/21.7kg

品番	TAISコード
MNTPLBR-C	00054-000623

ご利用者負担額

レンタル料金

ルーツ専用保護マット



- 材質/表面：ポリエステル繊維
- 裏面：アクリル樹脂

サイドタイプ用

品番	TAISコード
MNTPLBR025	00054-000371

センタータイプ用

品番	TAISコード
MNTPSBR015	00054-000372

コーナーロングタイプ用

品番	TAISコード
MNTPCRB015	00054-000373

ご利用者負担額

レンタル料金

* 外周プロテクターが付いていないベースプレートにはこちらを使用してください。

ルーツ専用保護マットB



- 材質/表面：ポリエステル繊維
- 裏面：アクリル樹脂

サイドタイプ用

品番	TAISコード
MNTPLBR026	00054-000446

センタータイプ用

品番	TAISコード
MNTPSBR016	00054-000447

コーナーロングタイプ用

品番	TAISコード
MNTPCRB016	00054-000448

ご利用者負担額

レンタル料金

* 外周プロテクターが付いているベースプレートにはこちらを使用してください。

手すり

よかレール センタータイプ マット付き

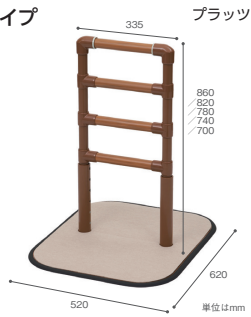

■重量/13.0kg

品番	TAISコード
PJ01-ASM1	00631-000726
ご利用者負担額	
レンタル料金	

よかレール サイドタイプ マット付き



■重量/約17.0kg

品番	TAISコード
PJ01-ALM1	00631-000727
ご利用者負担額	
レンタル料金	

よかレール ロングタイプ マット付き

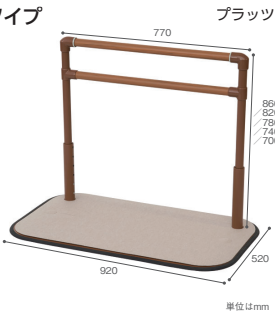

■重量/17.5kg

品番	TAISコード
PJ01-BLM1	00631-000728
ご利用者負担額	
レンタル料金	

よかレール コーナータイプ マット付き



■重量/約13.5kg

品番	TAISコード
PJ01-CSM1	00631-000730
ご利用者負担額	
レンタル料金	

よかレール ウィングタイプ マット付き

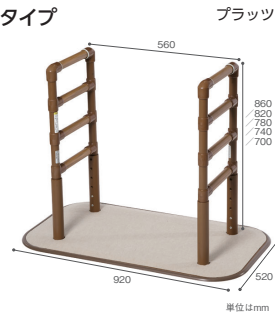

■重量/22.5kg

品番	TAISコード
PJ01-AALM1	00631-000976
ご利用者負担額	
レンタル料金	

よかレール エルタイプ マット付き



■重量/約19.0kg

品番	TAISコード
PJ01-DUM1	00631-000962
ご利用者負担額	
レンタル料金	

よかレール 連結バー

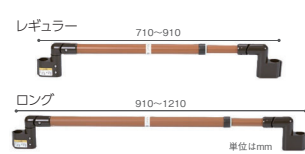

■重量/レギュラー:2.0kg ロング:2.4kg

品番	TAISコード	TAISコード
レギュラー	PJ01E-R1	00631-000798
ロング	PJ01E-L1	00631-000799
ご利用者負担額		
レンタル料金		

よかレール ストッパー



■重量/0.7kg

品番	TAISコード
PJ01-T1	00631-000758
ご利用者負担額	
レンタル料金	

よかオモシ



■重量/約5.0kg

品番	TAISコード
PJ01W-SZ	00631-000764
ご利用者負担額	
レンタル料金	

BSモア 0



BSモア 00



BSモア 1



BSモア 2



シコク

BSモア 3



BSモア 4



BSモア 5



BSモア 6

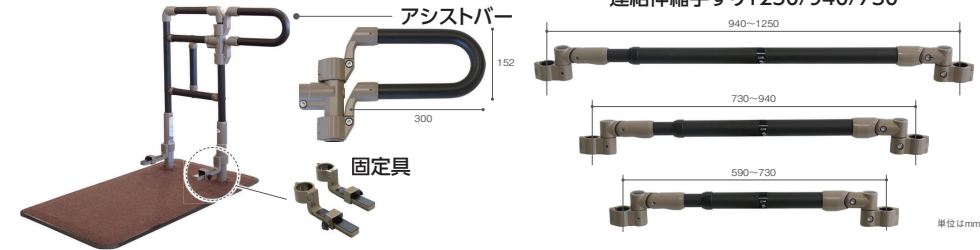

●介護保険上のご利用者負担割合は所得に応じて異なります。表中のご利用者負担額は1割負担額を記載しています。

商品名	品番	重量	TAISコード	ご利用者負担額	レンタル料金
BSモア 0	625-100	約18.2kg	01235-000231		
BSモア 00	625-101	約12.9kg	01235-000257		
BSモア 1	625-110	約12.5kg	01235-000232		
BSモア 2	625-120	約17.8kg	01235-000233		
BSモア 3	625-130	約19.5kg	01235-000234		
BSモア 4	625-140	約20.5kg	01235-000235		
BSモア 5	625-150	約18.4kg	01235-000236		
BSモア 6	625-160	約18.0kg	01235-000237		
アシストバー	620-040	約1.2kg	01235-000307		
固定具	620-050	約0.6kg	01235-000202		
連結伸縮手すり730	620-080RS	約1.4kg	01235-000332		
連結伸縮手すり940	620-090RS	約1.6kg			
連結伸縮手すり1250	620-100RS	約1.9kg			

特殊寝台

床ずれ防止用具

体位変換器

車いす

歩行補助つえ

歩行器

手すり

認知症・大塚認知器

移動用リフト

スロープ

手すり

たよレールUPDATE 2段マルチ

マツ穴



■重量/約13.3kg

品番	TAISコード
BZU-06	01265-000337

ご利用者負担額

レンタル料金

単位はmm

たよレールUPDATE L型マルチ

マツ穴

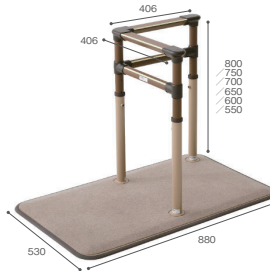

■重量/約14.4kg

品番	TAISコード
BZU-07	01265-000338

ご利用者負担額

レンタル料金

単位はmm

たよレールUPDATE 2段マルチ

マツ穴



■重量/約15.6kg

品番	TAISコード
BZU-09	01265-000340

ご利用者負担額

レンタル料金

単位はmm

たよレールUPDATE アームU

マツ穴



品番	TAISコード
BZU-01	01265-000341

ご利用者負担額

レンタル料金

単位はmm

長い手すり(すりてあ)と短い手すり(すりてあ six)を自在に組み合わせ

タマツ

すりてあ ST-1



単位はmm

品番	TAISコード	■重量/ ST-1
00837-000011		26kg

ご利用者負担額

レンタル料金

ST-2



単位はmm

品番	TAISコード	■重量/ ST-2
00837-000012		32kg

ご利用者負担額

レンタル料金

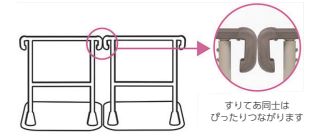

すりてあsix ST6-S



単位はmm

品番	TAISコード	■重量/ ST6-S
00837-000019		24kg

ご利用者負担額

レンタル料金

ST6-SS



単位はmm

品番	TAISコード	■重量/ ST6-SS
00837-000020		29kg

ご利用者負担額

レンタル料金

ST6-SL



品番	TAISコード	■重量/ ST6-SL
00837-000021		30kg

ご利用者負担額

レンタル料金

ツイнди

パナソニックエイジフリー

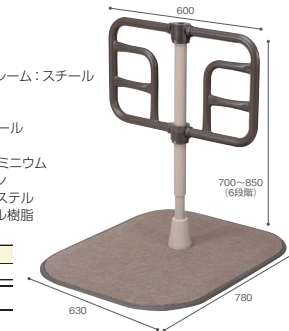

■材質/
ベースフレーム・手すりフレーム: スチール
ベース縁ゴム: 合成ゴム
トップネジ:
ポリアセタール樹脂・スチール
回転リング:
ポリアセタール樹脂・アルミニウム
支柱カバー: ポリプロピレン
カーペット: [表面] ポリエステル
[裏面] アクリル樹脂

■重量/ 21.5kg

品番	TAISコード
PN-L80101	00980-000203

ご利用者負担額

レンタル料金

単位はmm

スタンディ

パナソニックエイジフリー



■材質/
ベースフレーム・手すりフレーム: スチール
平面部: ポリエチレン
手すり被覆部: エラストマー
ベース縁ゴム: 合成ゴム
カーペット: 合成繊維

■重量/ 22.5kg
■使用者最大体重/ 100kg

品番	TAISコード
PN-L80401	00980-000315

ご利用者負担額

レンタル料金

単位はmm

BS小桜

シコク



■重量/約15.0kg
■材質/ステンレス・樹脂
■狭いベランダや玄関、洗面所など、場所を選ばず設置可能

品番	TAISコード
633-210	01235-000251

ご利用者負担額

レンタル料金

単位はmm

平行棒P-2

ムツミメディカル

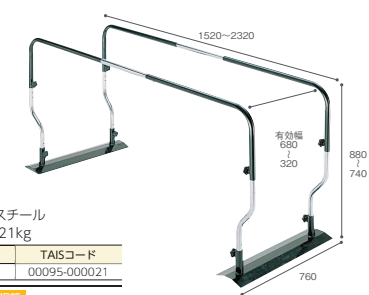

■材質/スチール
■重量/ 21kg

品番	TAISコード
No.602	00095-000021

ご利用者負担額

レンタル料金

単位はmm

特殊寝台

床ずれ防止用具

体位変換器

車いす

歩行補助つえ

歩行器

手すり

認知症老人徘徊感知器

移動用リフト

スロープ

手すり

たよレールSOTOE indoor 標準型片手すり

マツ六



■重量/約17.5kg

品番	TAISコード
BZK-11	01265-000317
ご利用者負担額	
レンタル料金	

単位はmm

たよレールSOTOE indoor 標準型両手すり

マツ六



■重量/約19.7kg

品番	TAISコード
BZK-12	01265-000318
ご利用者負担額	
レンタル料金	

単位はmm

たよレールSOTOE indoor ロング型

マツ六



■重量/約14.4kg

品番	TAISコード
BZK-15	01265-000319
ご利用者負担額	
レンタル料金	

単位はmm

たよレールSOTOE indoor 標準型片手すり + わたレールEK

マツ六

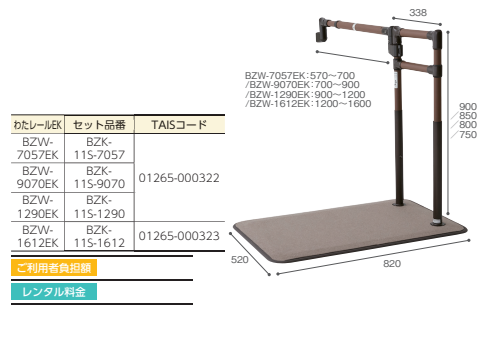

わたレールEK	セット品番	TAISコード
BZV-7057EK	BZK-115-7057	01265-000322
BZV-9070EK	BZK-115-9070	
BZV-1290EK	BZK-115-1290	01265-000323
BZV-1612EK	BZK-115-1612	

ご利用者負担額	
レンタル料金	

単位はmm

たよレールSOTOE indoor ロング型 + わたレールEK

マツ六

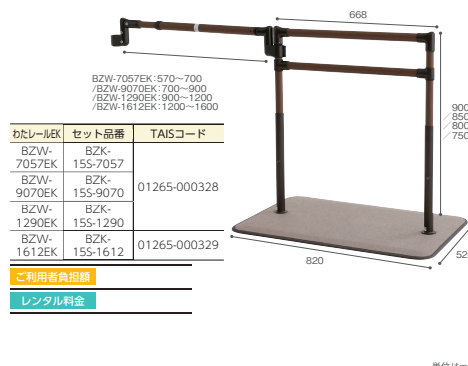

BZV-7057EK: 570~700
/BZV-9070EK: 700~900
/BZV-1290EK: 900~1200
/BZV-1612EK: 1200~1600

わたレールEK	セット品番	TAISコード
BZV-7057EK	BZK-155-7057	01265-000328
BZV-9070EK	BZK-155-9070	
BZV-1290EK	BZK-155-1290	01265-000329
BZV-1612EK	BZK-155-1612	

ご利用者負担額	
レンタル料金	

単位はmm

たよレールSOTOE indoor 標準型両手すり + わたレールEK

マツ六

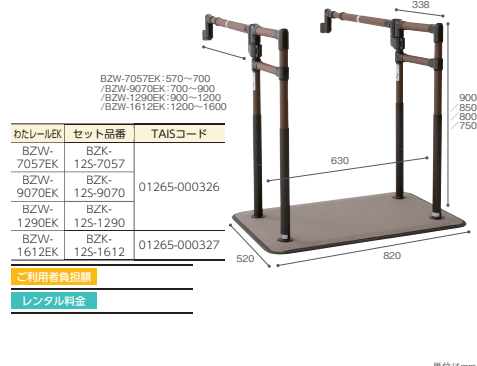

BZV-7057EK: 570~700
/BZV-9070EK: 700~900
/BZV-1290EK: 900~1200
/BZV-1612EK: 1200~1600

わたレールEK	セット品番	TAISコード
BZV-7057EK	BZK-125-7057	01265-000326
BZV-9070EK	BZK-125-9070	
BZV-1290EK	BZK-125-1290	01265-000327
BZV-1612EK	BZK-125-1612	

ご利用者負担額	
レンタル料金	

単位はmm

高さ18cm ~ 36cm の玄関あがりかまちにご使用頂けます。

矢崎化工

あがりかまち用たちあっぷ CKE-02-1

■材質/手すり:
プラスチック被覆
スチールパイプ、
アルミ合金
ベース: ステンレス

■重量/ 26.9kg

品番	TAISコード
CKE-02-1	00055-000110
ご利用者負担額	
レンタル料金	



単位はmm

あがりかまち用たちあっぷ CKE-01-1

■材質/手すり:
プラスチック被覆
スチールパイプ、
アルミ合金
ベース: ステンレス

■重量/ 32.8kg

品番	TAISコード
CKE-01-1	00055-000109
ご利用者負担額	
レンタル料金	



単位はmm

高さ4cm ~ 18cm の玄関あがりかまちにご使用頂けます。

矢崎化工

あがりかまち用たちあっぷ CKE-04

■材質/手すり:
プラスチック被覆
スチールパイプ、
アルミ合金
ベース: ステンレス

■重量/ 26.4kg

品番	TAISコード
CKE-04	00055-000108
ご利用者負担額	
レンタル料金	



単位はmm

あがりかまち用たちあっぷ CKE-03

■材質/手すり:
プラスチック被覆
スチールパイプ、
アルミ合金
ベース: ステンレス

■重量/ 31.8kg

品番	TAISコード
CKE-03	00055-000107
ご利用者負担額	
レンタル料金	



単位はmm

ステップバーⅡ02

タマツ

■材質/スチール
■重量/26kg
■片側専用
■長い手すりが適さない場所や
狭く段差が低い玄関の昇降時に

品番	TAISコード
K2-02	00837-000026
ご利用者負担額	
レンタル料金	



単位はmm

ステップバーⅡ03

タマツ

■材質/スチール
■重量/26kg
■狭い玄関の段差昇降時に
※市区町村によって、介護保険の
対象とならない場合がありますので
ご確認ください。

品番	TAISコード
K2-03	00837-000025
ご利用者負担額	
レンタル料金	

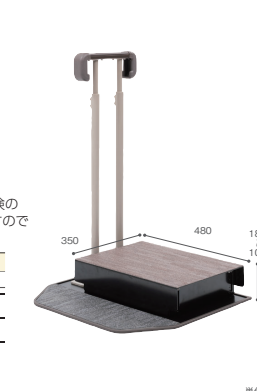

単位はmm

特殊寝台

床ずれ防止用具

体位変換器

車いす

歩行補助つえ

歩行器

手すり

認知症老人徘徊感知器

移動用リフト

スロープ

手すり

今まで設置が難しかった小さな玄関にもスペースを気にせず設置できます。

BS小路

- 材質 / ベースプレート: ステンレス・樹脂
- 手すり: ステンレス・樹脂
- 重量 / 約15.6kg
- 最大使用者体重 / 100kg
- 対応段差範囲 / 0~260mm

品番	TAISコード
626-110	01235-000250

ご利用者負担額

レンタル料金



単位:mm

BS小路SS

- 材質 / ステップ台: ステンレス・PVC
- 重量 / 約25.6kg
- 最大使用者体重 / 100kg
- ※市区町村によって、介護保険の対象とならない場合がありますのでご確認ください。

品番	TAISコード
626-110S	01235-000256

ご利用者負担額

レンタル料金



単位:mm

シコク

BS桜



BS桜用オプション

BS桜と併用していただくことで、より快適にお使いいただけます。

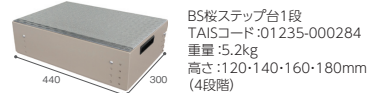

BS桜ステップ台1段
TAISコード: 01235-000284
重量: 5.2kg
高さ: 120・140・160・180mm
(4段階)

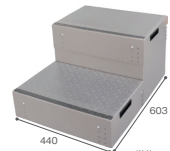

BS桜ステップ台2段
TAISコード: 01235-000285
重量: 13.0kg
高さ: 300・320・340・360mm
(4段階)

単位:mm

シコク

BS桜1-1 (ロー片手)

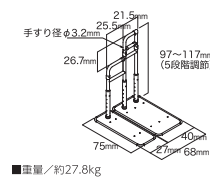

■重量 / 約27.8kg

BS桜1-2 (ロー両手)

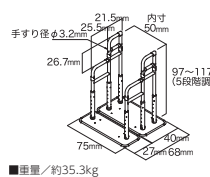

■重量 / 約35.3kg

水平部に設置する場合

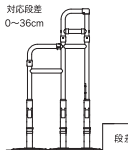

段上に設置する場合
※図例H1・H2のみ

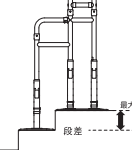

品名	TAISコード
BS桜1-1	01235-000280

ご利用者負担額

レンタル料金

品名	TAISコード
BS桜1-2	01235-000281

ご利用者負担額

レンタル料金

矢崎化工

たちあがび540 片手すり

- 材質 / 手すり: ステンレス・アルミ合金
- ベース: ステンレス
- マット: プラスチック
- 重量 / 28.6kg

品番	TAISコード
CKH-02 MGR	00055-000128

ご利用者負担額

レンタル料金



単位:mm

たちあがび540 両手すり

- 材質 / 手すり: ステンレス・アルミ合金
- ベース: ステンレス
- マット: プラスチック
- 重量 / 34.7kg

品番	TAISコード
CKH-01 MGR	00055-000127

ご利用者負担額

レンタル料金



単位:mm

矢崎化工

BS桜2-1 (ハイ片手)

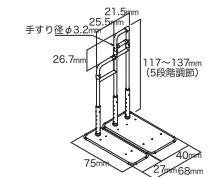

■重量 / 約28.6kg

BS桜2-2 (ハイ両手)

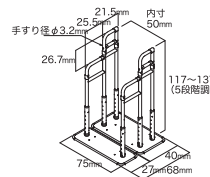

■重量 / 約36.9kg

水平部に設置する場合

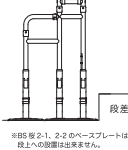

段上に設置する場合



品名	TAISコード
BS桜2-1	01235-000282

ご利用者負担額

レンタル料金

品名	TAISコード
BS桜2-2	01235-000283

ご利用者負担額

レンタル料金

※BS桜2-1、2-2のベースプレートは段上の設置はできません。

単位:mm

540オプション Lステップ台

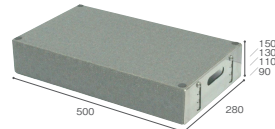

- 材質 / 本体: ステンレス
- マット: プラスチック
- 重量 / 6.0kg

品番	TAISコード
CKH-BL	00055-000367

ご利用者負担額

レンタル料金

矢崎化工

540オプション Hステップ台

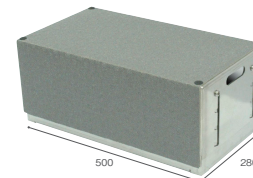

- 材質 / 本体: ステンレス
- マット: プラスチック
- 重量 / 9.6kg

品番	TAISコード
CKH-BH	00055-000368

ご利用者負担額

レンタル料金

矢崎化工

ルーツ エントランス 片手すり

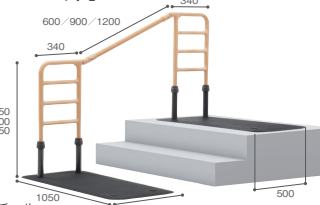

- 材質 / ベース: スチール、手すり: スチール・樹脂
- 重量 / 約38.1kg

品番	TAISコード
MNTP0E	00054-000432

ご利用者負担額

レンタル料金

モルテン

ルーツ エントランス 両手すり

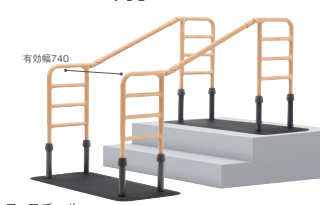

- 材質 / ベース: スチール、手すり: スチール・樹脂
- 重量 / 約47.7kg

品番	TAISコード
MNTP0E2	00054-000433

ご利用者負担額

レンタル料金

モルテン

特殊寝台

床ずれ防止用具

体位変換器

車いす

歩行補助つえ

歩行器

手すり

認知症・失音・聴覚補助器

移動用リフト

スロープ

特殊寝台

床ずれ防止用具

体位変換器

車いす

歩行補助つえ

歩行器

手すり

認知症・失音・聴覚補助器

移動用リフト

スロープ

手すり

NOBAR [床置き型手すり ムーバ]

千代田空調機器

立ち座り用

モノトーンでスタイリッシュな機能性の高い立ち座り用手すりはです。

- 使用者に合わせて横3本の手すりのどれも握りやすいようにできる角度5段階調整機能
- 手すりに近接しても膝があたらない1本足構造のデザイン
- 角度調整機能により椅子やベッドだけでなく、和室や布団でも使いやすい設定が可能
- 工具なしで簡単に支柱の高さが調整できる新機構
- 「もう少し高い方がいいかな」といった手直し調整の手間がかかりません

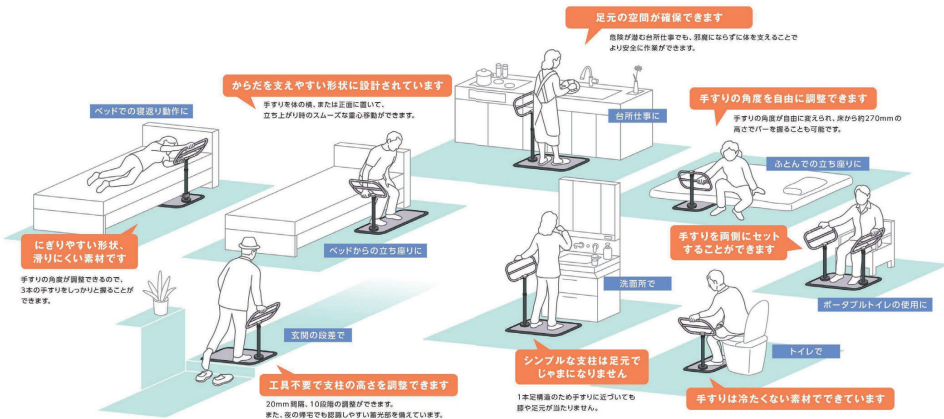

足元の空間が確保できます

両脚が横付け可能な状態で、着脱に必要のスペースを確保することで、より安全な作業ができます。

からだを支えやすい形状に設計されています

手すり本体の横、または正面に置いて、立ち上がり時のスムーズな重心移動ができます。

手すりの角度を自由に調整できます

手すりの角度が自由に調整されるため、肩から約270mmの高さで1〜5段階調整することも可能です。

ふとんでの立ち座りに

手すりを両側にセットすることができます

ポータブルトイレの使用に

トイレで

手すりは冷たくない素材でできています

玄関から廊下・居室まで設置できる移動用手すりはです。

- 玄関の上がりかまちなど床の高さが違う所への設置が可能
- 支柱を追加して延長可能
- 手すりは水平180°、垂直180°の角度調整が可能
- 伸縮タイプの手すりは2種類を用意
- 工具なしで簡単に支柱の高さ調整ができる新機構
- 「もう少し高く」や「もう少し長く」といった手直し調整の手間がかかりません



移動用

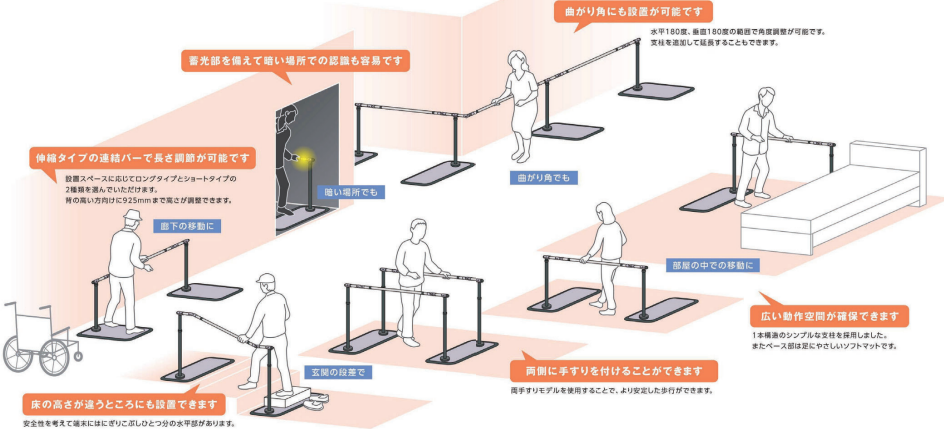

余光部を備えて暗い場所での認識も容易です

曲がり角にも設置が可能です

水平180度、垂直180度の範囲で角度調整が可能です。支柱を追加して延長することもできます。

伸縮タイプの連結バーで長さ調節が可能です

設置スペースに応じてロングタイプとショートタイプの2種類を用意しています。同じ方向向けに25mm単位で長さ調節できます。

曲がり角でも

部屋の中での移動に

広い動作空間が確保できます

1本脚のシンプルな足元を確保しました。またベース部にはやさしいソフトマットです。

床の高さが違うところにも設置できます

安全性を考慮して床にしっかりと固定し、かつ滑りやすい素材が採用されています。

ムーバ 立ち座り用



片手仕様

■重量/18.0kg

品番 TAISコード

CCT-0100 02300-000001

ご利用者負担額

レンタル料金



両手仕様

■重量/22.5kg

品番 TAISコード

CCT-0150 02300-000002

ご利用者負担額

レンタル料金

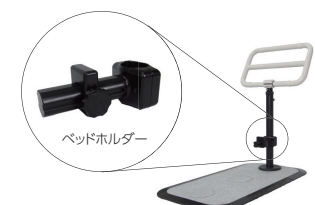

片手仕様 ベッドホルダー付

■重量/18.5kg

品番 TAISコード

CCT-0100BH 02300-000003

ご利用者負担額

レンタル料金

ムーバ 移動用



片手仕様 ショートタイプ

■重量/32.0kg

品番 TAISコード

CCT-0200S 02300-000004

ご利用者負担額

レンタル料金

片手仕様 ロングタイプ

■重量/32.5kg

品番 TAISコード

CCT-0200L 02300-000005

ご利用者負担額

レンタル料金

両手仕様 ショートタイプ

■重量/38.0kg

品番 TAISコード

CCT-0250S 02300-000006

ご利用者負担額

レンタル料金

両手仕様 ロングタイプ

■重量/38.5kg

品番 TAISコード

CCT-0250L 02300-000007

ご利用者負担額

レンタル料金

延長支柱片手仕様 ショートタイプ

■重量/16.0kg

品番 TAISコード

CCT-0230S 02300-000008

ご利用者負担額

レンタル料金

延長支柱片手仕様 ロングタイプ

■重量/16.5kg

品番 TAISコード

CCT-0230L 02300-000009

ご利用者負担額

レンタル料金

延長支柱両手仕様 ショートタイプ

■重量/20.0kg

品番 TAISコード

CCT-0270S 02300-000010

ご利用者負担額

レンタル料金

延長支柱両手仕様 ロングタイプ

■重量/20.5kg

品番 TAISコード

CCT-0270L 02300-000011

ご利用者負担額

レンタル料金

特殊寝台

床ずれ防止用具

体位変換器

車いす

歩行補助つえ

歩行器

手すり

認知症老人徘徊感知器

移動用リフト

スロープ

手すり

たよれールSOTOE 標準型片手すり

■重量/約17.8kg

品番	TAISコード
BZK-01	01265-000248

ご利用者負担額

レンタル料金



たよれールSOTOE スリム型片手すり

■重量/約14.7kg

■スリム型の単体利用は不可

品番	TAISコード
BZK-03	01265-000259

ご利用者負担額

レンタル料金



たよれールSOTOE highタイプ

わたれールEK 連結仕様

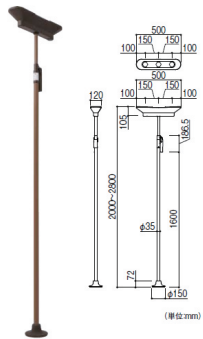

たよれールSOTOE highタイプ

品番	TAISコード
BZH-102	01265-000301

ご利用者負担額

レンタル料金

たよれールSOTOE highタイプ + わたれールEK

わたれールEK	セット品番	TAISコード
BZW-7057EK	BZK-102+BZW-7057EK	01265-000314
BZW-9070EK	BZK-102+BZW-9070EK	
BZW-1290EK	BZK-102+BZW-1290EK	
BZW-1612EK	BZK-102+BZW-1612EK	

ご利用者負担額

レンタル料金

たよれールSOTOE 標準型両手すり

■重量/約20.6kg

品番	TAISコード
BZK-02	01265-000251

ご利用者負担額

レンタル料金



たよれールSOTOE スリム型両手すり

■重量/約17.1kg

■スリム型の単体利用は不可

品番	TAISコード
BZK-04	01265-000261

ご利用者負担額

レンタル料金



たよれールSOTOE ロング型



■重量/約18.4kg

品番	TAISコード
BZK-05	01265-000316

ご利用者負担額

レンタル料金



たよれールSOTOE highタイプ + わたれールEK

わたれールEK	セット品番	TAISコード
BZW-7057EK	BZK-102+BZW-1612EK	01265-000315
BZW-9070EK	BZK-102+BZW-1612EK	
BZW-1290EK	BZK-102+BZW-1612EK	
BZW-1612EK	BZK-102+BZW-1612EK	

ご利用者負担額

レンタル料金

●介護保険上のご利用者負担割合は所得に応じて異なります。表中のご利用者負担額には1割負担額を記載しています。

たよれールSOTOE 片手すり 2台連結セット

■重量/BZK-01W-7057:約37.1kg BZK-0103W-7057:約34kg

製品画像	たよれールSOTOE	わたれールEK	セット品番	TAISコード	ご利用者負担額	レンタル料金
	片手すり BZK-01 (標準) 2台	BZW-7057EK	BZK-01W-7057	01265-000249		
		BZW-9070EK	BZK-01W-9070			
		BZW-1290EK	BZK-01W-1290			
	片手すり BZK-01 (標準) + BZK-03 (スリム)	BZW-7057EK	BZK-0103W-7057	01265-000265		
		BZW-9070EK	BZK-0103W-9070			
		BZW-1290EK	BZK-0103W-1290			
	BZW-1612EK	BZK-0103W-1612	01265-000312			

たよれールSOTOE 両手すり 2台連結セット

■重量/BZK-02W-7057:約44.2kg BZK-0204W-7057:約40.7kg

製品画像	たよれールSOTOE	わたれールEK	セット品番	TAISコード	ご利用者負担額	レンタル料金
	両手すり BZK-02 (標準) 2台	BZW-7057EK	BZK-02W-7057	01265-000253		
		BZW-9070EK	BZK-02W-9070			
		BZW-1290EK	BZK-02W-1290			
	両手すり BZK-02 (標準) + BZK-04 (スリム)	BZW-7057EK	BZK-0204W-7057	01265-000266		
		BZW-9070EK	BZK-0204W-9070			
		BZW-1290EK	BZK-0204W-1290			
	BZW-1612EK	BZK-0204W-1612	01265-000313			

たよれールSOTOE 片手すり・両手すり 連結なしセット

■重量/BZK-01S-7057:約19.3kg BZK-03S-7057:約16.2kg BZK-02S-7057:約23.6kg BZK-04S-7057:約20.1kg

製品画像	たよれールSOTOE	わたれールEK	セット品番	TAISコード	ご利用者負担額	レンタル料金
	片手すり BZK-01 (標準) 1台	BZW-7057EK	BZK-01S-7057	01265-000250		
		BZW-9070EK	BZK-01S-9070			
		BZW-1290EK	BZK-01S-1290			
	片手すり BZK-03 (スリム) 1台	BZW-7057EK	BZK-03S-7057	01265-000260		
		BZW-9070EK	BZK-03S-9070			
		BZW-1290EK	BZK-03S-1290			
	両手すり BZK-02 (標準) 1台	BZW-7057EK	BZK-02S-7057	01265-000252		
		BZW-9070EK	BZK-02S-9070			
		BZW-1290EK	BZK-02S-1290			
	両手すり BZK-04 (スリム) 1台	BZW-7057EK	BZK-04S-7057	01265-000262		
		BZW-9070EK	BZK-04S-9070			
		BZW-1290EK	BZK-04S-1290			
	BZW-1612EK	BZK-04S-1612	01265-000309			

たよれールSOTOE ロング型手すり 連結なしセット

■重量/BZK-05S-7057:約19.9kg

製品画像	たよれールSOTOE	わたれールEK	セット品番	TAISコード	ご利用者負担額	レンタル料金
	ロング型手すり BZK-05 1台	BZW-7057EK	BZK-05S-7057	01265-000320		
		BZW-9070EK	BZK-05S-9070			
		BZW-1290EK	BZK-05S-1290			
		BZW-1612EK	BZK-05S-1612			

※わたれールEKサイズ/BZW-7057EK:570~700mm BZW-9070EK:700~900mm BZW-1290EK:900~1200mm BZW-1612EK:1200~1600mm

特殊寝台

床ずれ防止用具

体位変換器

車いす

歩行補助つえ

歩行器

手すり

認知症老人徘徊感知器

移動用リフト

スロープ

手すり

トイレ用たちあぷり

矢崎化工

アームレスト高さ、幅の調整、固定用アングル高さの調整で、様々な便器に取付可能

■材質 / 本体：アルミ・ステンレス
ひじ掛け：発泡樹脂
■重量 / 約6.8kg

品番	TAISコード
CKJ-01	00055-000130

ご利用者負担額
レンタル料金



単位はmm

洋式トイレ用スライド手すり (ステンレス) パナソニックエイジフリー

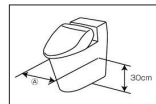

取付可能な便器

△の寸法が26～40cmの便器 (△は床から30cmの高さの便器の最大値)

■材質 / 本体：ステンレス
ひじ掛け：ポリプロピレン
■重量 / 8.5kg

品番	TAISコード
PN-L53001	00980-000191

ご利用者負担額
レンタル料金



単位はmm

洋式トイレ用ベストサポート手すり ひじ掛けはねあげ

シコク

ベルトで便器を包み込み、締め付けて固定する為、あらゆる形状や大きさの便器に対応可能

■材質 / フレーム：ステンレス
ひじ掛け：天然木
■重量 / 約7.4kg

品番	TAISコード
627-010	01235-000008

ご利用者負担額
レンタル料金



単位はmm

たよれールrest 便器固定両手すりはね上げタイプ

マツタ

■材質 / 本体：亜鉛メッキ鋼板
肘掛け：樹脂
■重量 / 約12.2kg

品番	TAISコード
8ZR-01W	01265-000154

ご利用者負担額
レンタル料金



単位はmm

ルーツモールタイプ 片手すり仕様

モルテン

■材質 / ベース：スチール・エラストマー
手すり：スチール・樹脂
■重量 / 12.0kg

品番	TAISコード
MNPT1	00054-000216

ご利用者負担額
レンタル料金

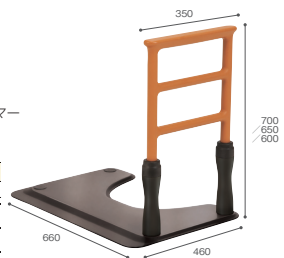

単位はmm

ルーツモールタイプ 両手すり仕様

モルテン

■材質 / ベース：スチール・エラストマー
手すり：スチール・樹脂
■重量 / 14.0kg

品番	TAISコード
MNPT2	00054-000217

ご利用者負担額
レンタル料金



楽起 狭所用波型

山崎産業

■材質 / フレーム：スチール
手すり：ステンレス・樹脂
■重量 / 17kg
■狭い玄関への設置やトイレの壁に寄せて前傾姿勢を取る際の支えにご利用できます。

品番	TAISコード
YM-118L-ID	01339-000020

ご利用者負担額
レンタル料金



※メーカー生産終了につき在庫限りとなります。

和式便器用手すり Newすわっ手

ウェルファン

■材質 / フレーム：スチール
グリップ：スポンジ
■重量 / 5kg
■取付有効段差 / 220mm以上
■取付可能奥行 / 520～600mm

品番	TAISコード
00082-000085	

ご利用者負担額
レンタル料金



単位はmm

ふくよく床置き式手すり 水回りにもってこい (I型)

サテライト

FKB-12-60-I
■重量 / 13.8kg ■耐荷重100kg

品番	TAISコード
FKB-12-60-I	01255-000013

ご利用者負担額
レンタル料金



単位はmm

FKB-12-90-I
■重量 / 18.5kg ■耐荷重100kg

品番	TAISコード
FKB-12-90-I	01255-000014

ご利用者負担額
レンタル料金

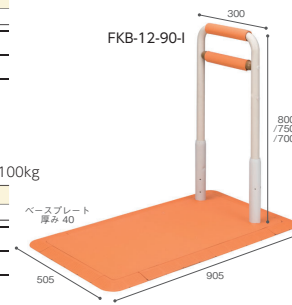

単位はmm

ふくよく床置き式手すり 水回りにもってこい (L型)

サテライト

FKB-12-60-L
■重量 / 16.3kg ■耐荷重100kg

品番	TAISコード
FKB-12-60-L	01255-000015

ご利用者負担額
レンタル料金



単位はmm

FKB-12-90-L
■重量 / 21.0kg ■耐荷重100kg

品番	TAISコード
FKB-12-90-L	01255-000016

ご利用者負担額
レンタル料金

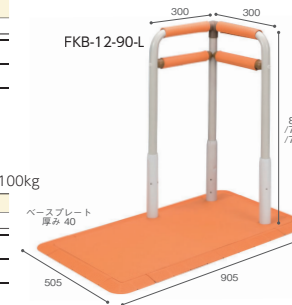

単位はmm

FKB-12-60-LT 突っ張り棒付
■重量 / 16.8kg ■耐荷重100kg

品番	TAISコード
FKB-12-60-LT	01255-000019

ご利用者負担額
レンタル料金

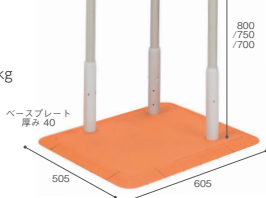

FKB-12-90-LT 突っ張り棒付
■重量 / 21.5kg ■耐荷重100kg

品番	TAISコード
FKB-12-90-LT	01255-000020

ご利用者負担額
レンタル料金

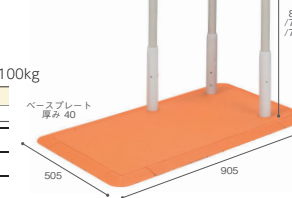

単位はmm

特殊寝台

床ずれ防止用具

体位変換器

車いす

歩行補助つえ

歩行器

手すり

認知症老人徘徊感知器

移動用リフト

スロープ

認知症老人徘徊感知機器

家族コール4

介護現場の声から、だれでも使える「シンプルでかんたん」を追求しました。複雑な操作は一切なし!高齢者を見守る家族や介護者を支える徘徊感知機器です。

テクノスジャパン



介護保険レンタル対象

据え置き型受信器
メロディスティック



見通し通達距離: 約100m
最大登録数: 1台
メロディ: 10曲

携帯・据え置き両用
ポータブル受信器 2K



見通し通達距離: 約100m
最大登録数: 100台
メロディ: 10曲

A タイプ

踏むと報知
ひとり歩きが心配な人
仕組みがわかりやすく、
最も広く使用されている
センサーです。



家族コール4A・メロディ	
品番	TAISコード
HK-4A	00318-000199
ご利用者負担額	
レンタル料金	

家族コール4A・ポータブル	
品番	TAISコード
HKPT-4A	00318-000207
ご利用者負担額	
レンタル料金	

B タイプ

起き上がると報知
動きが速い、下肢の筋力が
低下している等、
最も早い報知が必要な人



家族コール4B・メロディ	
品番	TAISコード
HK-4B	00318-000201
ご利用者負担額	
レンタル料金	

家族コール4B・ポータブル	
品番	TAISコード
HKPT-4B	00318-000209
ご利用者負担額	
レンタル料金	

C タイプ

検出範囲に入ると報知
設置場所が自在に変えられるので、
対象者の状況に合わせて報知の
タイミングを調整できます。

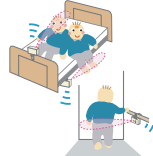

家族コール4C・メロディ	
品番	TAISコード
HK-4C	00318-000202
ご利用者負担額	
レンタル料金	

家族コール4C・ポータブル	
品番	TAISコード
HKPT-4C	00318-000210
ご利用者負担額	
レンタル料金	

D タイプ

ドアを開けると報知
部屋から出るタイミングで
報知が必要な人
扉の動きで確実に動作します。



家族コール4D・メロディ	
品番	TAISコード
HK-4D	00318-000203
ご利用者負担額	
レンタル料金	

家族コール4D・ポータブル	
品番	TAISコード
HKPT-4D	00318-000211
ご利用者負担額	
レンタル料金	

家族コール・ワイド

徘徊行動をメールでお知らせ

高齢者の徘徊行動を、離れたところにいるご家族や介護者に知らせます。携帯電話にメールでお知らせするため、ご家族や介護者が「いつ・どこにいても」徘徊を知ることができます。

テクノスジャパン



介護保険レンタル対象

センサーが作動しました
今日 17:17
センサーが作動しました。
FW12345**
本日の送信回数 3/60

対象
普段から徘徊がきになる高齢者
・自宅で介護している
・別居しているが近隣に住んでいる
・日中の外出時に目を離すのが不安…
・見ていない時に徘徊しないか心配…



※家族コール・ワイドは基本的な徘徊感知機器の使い方と、センサーが作動しないメールで知らせる「見守り」としての使い方をぜひご活用ください。

A タイプ

床に足を着くとメールで知らせます。
家族コールワイド・A

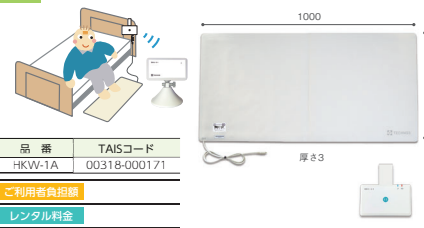

品番	TAISコード
HKW-1A	00318-000171
ご利用者負担額	
レンタル料金	

B タイプ

起き上がるとメールで知らせます。
家族コールワイド・B

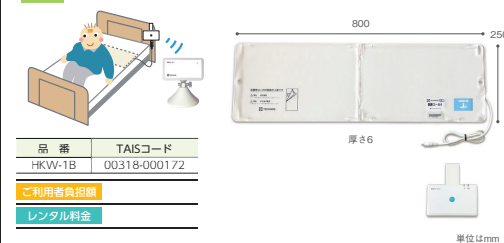

品番	TAISコード
HKW-1B	00318-000172
ご利用者負担額	
レンタル料金	

C タイプ

検出範囲に入るとメールで知らせます。
家族コールワイド・C

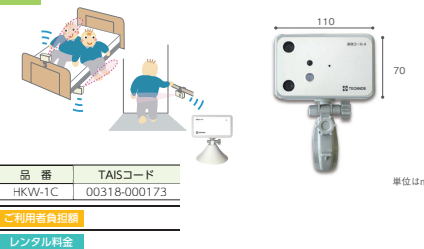

品番	TAISコード
HKW-1C	00318-000173
ご利用者負担額	
レンタル料金	

D タイプ

ドアを開けるとメールで知らせます。
家族コールワイド・D

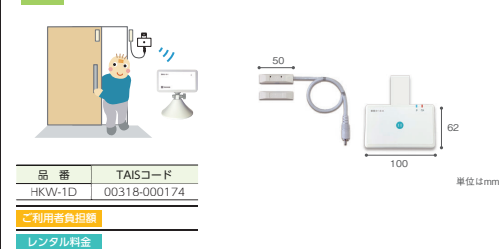

品番	TAISコード
HKW-1D	00318-000174
ご利用者負担額	
レンタル料金	

リピーターK(中継器)

電波の通達距離を約80~100m(見通し) 延長します。電波の届きにくい建物での運用時に有効です。

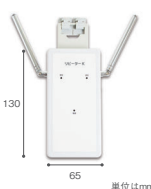

家族コール4A・ポータブル(中継器付)	
品番	TAISコード
HKPT-4A/RP	00318-000215
ご利用者負担額	
レンタル料金	

家族コール4B・ポータブル(中継器付)	
品番	TAISコード
HKPT-4B/RP	00318-000217
ご利用者負担額	
レンタル料金	

家族コール4C・ポータブル(中継器付)	
品番	TAISコード
HKPT-4C/RP	00318-000218
ご利用者負担額	
レンタル料金	

家族コール4D・ポータブル(中継器付)	
品番	TAISコード
HKPT-4D/RP	00318-000219
ご利用者負担額	
レンタル料金	

認知症老人徘徊感知機器

バイオコールカイIIシリーズ

シリーズ共通仕様：相互通信による通信可能範囲の常時確認機能付き
無線到達見通し距離100m
1台の受信機で最大9人の見守りが可能

静電容量の変化を感知する方式により誤報・故障が少ない薄型フロアセンサー

ワイヤレスフロアセンサーCS

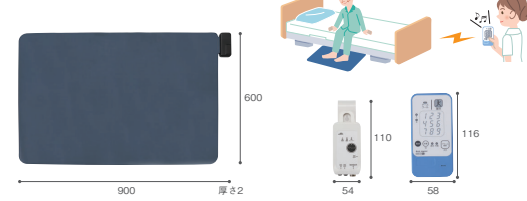

単位:mm 900 厚さ2 600 54 110 116 58

通信可能範囲の常時確認機能付き

受信機が圏外に移動した場合やセンサー側の電源が消失した場合にすぐに点滅と音でお知らせする機能
どの範囲まで電波が届いているか確認できます

■重さに関わらず、そっと触れただけで感知します。
靴を履いたままでも感知可能です。
■ベッド前まで車いすや歩行器を近づけて利用したい時やセンサー上に置いたままの状態でも使用でき、電極がないので断線のリスクも少ない。

品番		TAISコード	品番		TAISコード
BCS01-BK2WLF52		01332-000050	BCS01-BK2WLF53		01332-000054
ご利用者負担額			ご利用者負担額		
レンタル料金			レンタル料金		

バイオシルバー

マットレスの下に設置するだけの高性能センサーで心拍・呼吸・体動を感知

バイオネクスト



単位:mm 140 800

■マットレス下に設置するだけなので非接触・非拘束。
ご利用者は違和感を感じません。
■生体信号を利用して着床が判別できるので、ご利用者がベッドに居ることを外部から確認できます。

品番		TAISコード	品番		TAISコード
BSR031NHL		01332-000012	BSR031NS2HL		01332-000024
ご利用者負担額			ご利用者負担額		
レンタル料金			レンタル料金		

バイオシルバー

コンパクトサイズで使用場所を選ばない超音波センサー

ワイヤレスバイオソニックセンサー



単位:mm 78 54

■設定検出距離/0.5m, 1.5m, 2m (3段階)
■設置方法/本体裏のマグネットがベッドに吸着させたり、付属のクランプアームで固定できます。
(台座付のロングポールもご用意可能です。)

品番		TAISコード	品番		TAISコード
BS5001-BK2WLCAS2		01332-000052	BS5001-BK2WLCAS3		01332-000056
ご利用者負担額			ご利用者負担額		
レンタル料金			レンタル料金		

バイオシルバー

荷重の変化を感知するシンプルなフロアセンサー

フロアセンサー

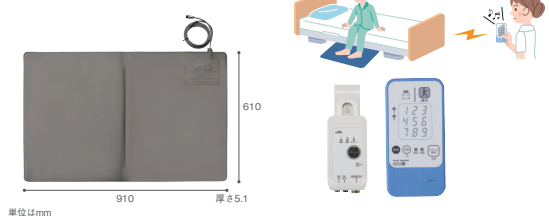

単位:mm 910 厚さ5.1 610

■センサーマットに足を下ると、体重を感知し、発報します。
■マット奥行きが広く、裏面には滑り止め加工を付与

品番		TAISコード	品番		TAISコード
BF5900/M228K2WLS1		01332-000053	BF5900/M228K2WLS2		01332-000057
ご利用者負担額			ご利用者負担額		
レンタル料金			レンタル料金		

バイオシルバー

CARE ai LoRa無線つながるシリーズ シンプルモデル

使い方・設定方法が簡単なシンプルモデル。
見通し1.5kmの長距離通信によって、これまで届かなかった大規模施設や病院でも導入が可能です。
携帯型の受信機は大きい通知音で通報を聞き逃しません。

ドア前や廊下にもちょうどいい80cm幅のコードレスフロアセンサー

ふむふむセンサーSセット

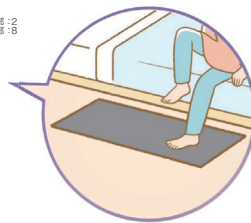

ドアの開閉を邪魔しない薄型センサーマット
ポータブルトイレを避けやすいSサイズ仕様

■見通し通達距離/1500m
■センサー耐久荷重/500kg
■生活防水仕様・抗菌仕様(IPX4)
■センサーマット/コードレス (ボタン電池)
■電池寿命目安/約3年
TAISコード
01398-000054
ご利用者負担額
レンタル料金

ハカルプラス

寝返りでの誤検知を抑制。柔らかく、いつもの寝心地を保てるベッドセンサー

起き上がりセンサーセット

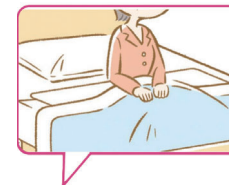
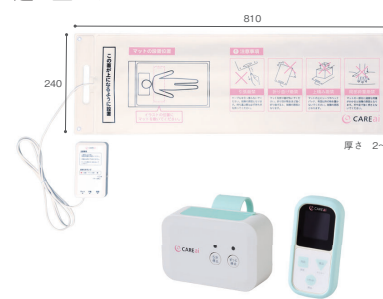

上半身が起き上がるすぐにお知らせ
独自技術によって寝返りでの誤検知を低減しました

■見通し通達距離/1500m
■生活防水仕様・抗菌仕様(IPX4相当)
■断線異常お知らせ機能付き
■電源/AC100V(50/60Hz共用)
TAISコード
01398-000055
ご利用者負担額
レンタル料金

ハカルプラス

ベッド上、ベッド下、徘徊の3種類のモードを選択できる超音波センサー

超音波センサーセット

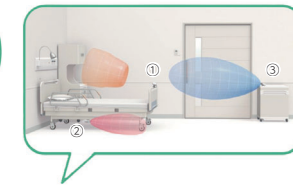

検知モード：検知範囲
①ベッド上モード(起き上がり等) : 55~130cm
②ベッド下モード(端座位等) : 0~120cm
③徘徊モード(入室等) : 0~200cm

■見通し通達距離/1500m
■センサー/コードレス
■検知範囲/6段階設定
■電源/単三アルカリ電池4本
■電池寿命目安/6ヶ月以上
■電池切れお知らせ機能付き
TAISコード
01398-000052
ご利用者負担額
レンタル料金

ハカルプラス



選べる取付金具3タイプ

マグネット 三脚 クリップ

特殊寝台

床ずれ防止用具

体位変換器

車いす

歩行補助つえ

歩行器

手すり

認知症老人徘徊感知機器

移動用リフト

スロープ

認知症老人徘徊感知機器

いつも ITSUMO 3

外出を検知するとブザーが鳴る! スマホ等から居場所分かる! 居場所が分かれば、見守りも安心できます。

アーバンテック



玄関を出ると、親機と子機が離れ、外出をお知らせするブザーが鳴ります。



普段履きの靴の甲にブザー子機とGPS端末を設置します。

外出を検知するとブザーが鳴る!

POINT 1 ●ブザー2つ(介護保険機能)



・玄関を出ると、親機と子機が離れ、親機から音が鳴り、外出をお知らせする。

スマホ等から居場所分かる!

POINT 2 ●GPS端末(複合機能)

・専用アプリで、現在地がわかるなどその他機能
・設定したエリアから出るとスマホ等に通知する。



ブザー(親機・子機)



●別途複合機能利用料(保険対象外)がかかります。

品番	TAISコード
ITSUMO 3	01660-000008

ご利用者負担額
レンタル料金

移動用リフト

か〜るくん 丸ベルト使用タイプ (デラックスキャスター)

早川テクノイド研究所

自立支援のために… 力のない女性でもおひとりで軽々と介助



単位:mm



■重量/17kg
■体重制限/90kg
■歩行困難な方を移乗介助。腰痛でお困りの方や女性お一人でも、トイレ・車いす等への移乗介助が簡単・スピーディーに行えます。トイレ移乗の際、乗せたまま衣服を降ろして、便座に座らせることもできます。
◎利用対象者/片麻痺・脳卒中後遺症のある方等、下半身だけでなく上半身にも障害のある方に適しています。(上半身が健常な方にも共通してお使いいただけます。)

品番	TAISコード
KH-3B DX	01141-000002

ご利用者負担額
レンタル料金

か〜るくん 脇当て使用タイプ (デラックスキャスター)

早川テクノイド研究所



単位:mm



■重量/20kg
■体重制限/90kg
■歩行困難な方を移乗介助。腰痛でお困りの方や女性お一人でも、トイレ・車いす等への移乗介助が簡単・スピーディーに行えます。トイレ移乗の際、乗せたまま衣服を降ろして、便座に座らせることもできます。
◎利用対象者/下半身麻痺の方で、上半身は健常な方に適しています。
◎片麻痺で腕が上げられない方の場合、麻痺した側の脇パットを通常より下げた肘を乗せて使用することもできます。

品番	TAISコード
KH-3 DX	01141-000001

ご利用者負担額
レンタル料金

ITSUMO3のブザー(子機)とGPS端末を両方の足に収納できる

いつも ITSUMO 3 専用シューズ

- ITSUMO専用開発したシューズ
- 足の甲部分内側に端末を収納
- 靴底収納と違い、圧迫がないので故障のリスクが低減
- オシャレな見た目と歩き続けたくなる履き心地



※甲の内側にある収納ポケット奥にブザー子機とGPS端末をそれぞれ収納し、マジックテープを止める

製造元は登山靴の老舗メーカー「(株)キャラバン」技術力が高く、信頼できる製造元[(株)キャラバン]で特別に設計・製造を行っており、他で購入する事はできません。

いつも ITSUMO 3 専用シューズ

オープン価格(参考価格 15,000円程度)

ベージュ ●サイズ: 22.5cm・23cm・23.5cm・24cm・24.5cm
ダークグレー ●サイズ: 25cm・26cm・27cm

バスリフト

TOTO

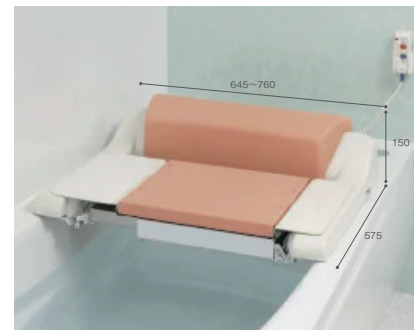

単位:mm

■材質/HIPS・発泡ポリエチレン
■重量/20kg
■許容重量/35~100kg
■充電/約70分(昇降約15回使用可)
■昇降範囲/0~60cm
■取付可能サイズ/浴槽内幅:56~68cm
長さ:80cm~
浴槽深さ:50~60cm

バスリフト

品番	TAISコード
EWB101RS	00187-000247

ご利用者負担額
レンタル料金

アームレスト 乗り越えキット



バスリフト (アームレスト乗り越えキット付)

品番	TAISコード
EWB101RS-1	00187-000250

ご利用者負担額
レンタル料金

特殊寝台

床ずれ防止用具

体位変換器

車いす

歩行補助つえ

歩行器

手すり

認知症老人徘徊感知機器

移動用リフト

スロープ

特殊寝台

床ずれ防止用具

体位変換器

車いす

歩行補助つえ

歩行器

手すり

認知症老人徘徊感知機器

移動用リフト

スロープ



移動用リフト

独立宣言エコライト

コムラ製作所

立ち上がりのつらさを解消

- 重量 / 37kg
- 耐荷重 / 100kg
- 昇降ストローク / 415mm (座面高さ160~575mm)

品番	TAISコード
DSERA	00088-00012

ご利用者負担額

レンタル料金



単位はmm

独立宣言ローザ

コムラ製作所

座面が低い (1.5cm) から乗り降りが楽

- 重量 / 42kg
- 耐荷重 / 80kg
- 昇降ストローク / 595mm (座面高さ15~610mm)

品番	TAISコード
DSRS-C	00088-00022

ご利用者負担額

レンタル料金



単位はmm

独立宣言スマート

コムラ製作所

コンパクトで圧迫感のない独立宣言
軽量が3分割にして持ち運びに便利

- 重量 / 29kg
- 耐荷重 / 80kg
- 昇降ストローク / 490mm (座面高さ90~580mm)

品番	TAISコード
DSSM	00088-00024

ご利用者負担額

レンタル料金



単位はmm

独立宣言スマートプラス

コムラ製作所

圧迫感のない独立宣言スマートに
立ち上がりに便利な回転機能をプラス

- 座面回転式 左右各90度
- 重量 / 39kg
- 耐荷重 / 80kg
- 昇降ストローク / 490mm (座面高さ110~580mm)

品番	TAISコード
DSSMP	00088-00026

ご利用者負担額

レンタル料金



単位はmm

独立宣言ムーブ

コムラ製作所

超低床座面と走行性・旋回性に優れた独立宣言

- 重量 / 39kg
- 耐荷重 / 100kg
- 昇降ストローク / 575mm (座面高さ:30~605mm)

品番	TAISコード
D5MV	00088-00025

ご利用者負担額

レンタル料金



単位はmm

アルコー6000型

星光医療器製作所

昇降・回転で玄関段差を解消

- 昇降ストローク / 420mm (座面高さ440~860mm)
- アジャスター調高幅 / 25mm
- 座マット寸 / 400x400mm
- 重量 / 33kg

品番	TAISコード
100574	00125-000056

ご利用者負担額

レンタル料金



単位はmm

Reha tech 座いす型リフトアップチェア リクライニング1100N

フランスベッド

人気の座いす型リフトアップチェアにリクライニング機能をプラス!



単位はmm



座いすの状態では、座面を回転できます。

リクライニング時

138°

リクライニング時

リクライニング時



リフトアップ時

- 材質/表地: 平織布
- 重量 / 41kg
- 最大使用者体重 / 90kg
- 電源 / AC100V (50/60Hz)
- 消費電力 / 75W
- カラー / ブラウン

品番	TAISコード
380478000	00200-000795

ご利用者負担額

レンタル料金

Reha tech 座いす型リフトアップチェア UD

フランスベッド

こたつや座卓からの立ち上がりを座面の回転と電動昇降でサポート



単位はmm



手元スイッチで簡単操作 マグネットでアームレストへ取り付け可能

手元スイッチで簡単操作 マグネットでアームレストへ取り付け可能

手元スイッチで簡単操作 マグネットでアームレストへ取り付け可能

手元スイッチで簡単操作 マグネットでアームレストへ取り付け可能

手元スイッチで簡単操作 マグネットでアームレストへ取り付け可能

手元スイッチで簡単操作 マグネットでアームレストへ取り付け可能

手元スイッチで簡単操作 マグネットでアームレストへ取り付け可能

手元スイッチで簡単操作 マグネットでアームレストへ取り付け可能

手元スイッチで簡単操作 マグネットでアームレストへ取り付け可能

手元スイッチで簡単操作 マグネットでアームレストへ取り付け可能

手元スイッチで簡単操作 マグネットでアームレストへ取り付け可能

手元スイッチで簡単操作 マグネットでアームレストへ取り付け可能

手元スイッチで簡単操作 マグネットでアームレストへ取り付け可能

手元スイッチで簡単操作 マグネットでアームレストへ取り付け可能

手元スイッチで簡単操作 マグネットでアームレストへ取り付け可能

手元スイッチで簡単操作 マグネットでアームレストへ取り付け可能

手元スイッチで簡単操作 マグネットでアームレストへ取り付け可能

手元スイッチで簡単操作 マグネットでアームレストへ取り付け可能

手元スイッチで簡単操作 マグネットでアームレストへ取り付け可能

手元スイッチで簡単操作 マグネットでアームレストへ取り付け可能

手元スイッチで簡単操作 マグネットでアームレストへ取り付け可能

手元スイッチで簡単操作 マグネットでアームレストへ取り付け可能

手元スイッチで簡単操作 マグネットでアームレストへ取り付け可能

手元スイッチで簡単操作 マグネットでアームレストへ取り付け可能

手元スイッチで簡単操作 マグネットでアームレストへ取り付け可能

手元スイッチで簡単操作 マグネットでアームレストへ取り付け可能

手元スイッチで簡単操作 マグネットでアームレストへ取り付け可能

手元スイッチで簡単操作 マグネットでアームレストへ取り付け可能

手元スイッチで簡単操作 マグネットでアームレストへ取り付け可能

手元スイッチで簡単操作 マグネットでアームレストへ取り付け可能

手元スイッチで簡単操作 マグネットでアームレストへ取り付け可能

手元スイッチで簡単操作 マグネットでアームレストへ取り付け可能

手元スイッチで簡単操作 マグネットでアームレストへ取り付け可能

手元スイッチで簡単操作 マグネットでアームレストへ取り付け可能



座面を最も降下させた状態で、座面の回転が可能です。

リフトアップ時

- 材質/表地: ポリエステル
- 重量 / 40kg
- 最大使用者体重 / 80kg
- 電源 / AC100V (50/60Hz)
- 消費電力 / 60W
- カラー / ベージュ

品番	TAISコード
ZLC-UD1	00200-001058

ご利用者負担額

レンタル料金

Reha tech リフトアップチェア 400N1

フランスベッド

いすからの立ち上がりを電動でサポート



単位はmm



リクライニング時1590

単位はmm

- 材質/表地: ポリエステル
- 重量 / 46.5kg
- 最大使用者体重 / 80kg
- 電源 / AC100V (50/60Hz)
- 最大消費電力 / 75W
- 付属品 / 電源コード、トランス、バッテリー
- ヘッドレストカバー付き (共生地)
- カラー / ピンク

品番	TAISコード
380413000	00200-000412

ご利用者負担額

レンタル料金

特殊寝台

床ずれ防止用具

体位変換器

車いす

歩行補助つえ

歩行器

手すり

認知症・失音・失聴補助器具

移動用リフト

スロープ

特殊寝台

床ずれ防止用具

体位変換器

車いす

歩行補助つえ

歩行器

手すり

認知症・失音・失聴補助器具

移動用リフト

スロープ



移動用リフト

車椅子用電動昇降機 UD-330

いうら

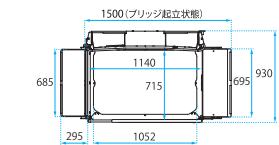

直進乗り込み



スロープ

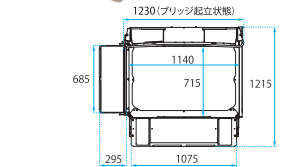
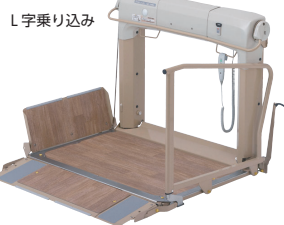

- 昇降範囲/55~650mm
- 材質/スチール・ステンレス
- 重量/98kg
- 耐荷重/150kg
- 電源/AC100V 50/60Hz
- 介助者同乗/不可

品番	TAISコード
UD-330	00084-000150
ご利用者負担額	
レンタル料金	

車椅子用電動昇降機 UD-900

いうら

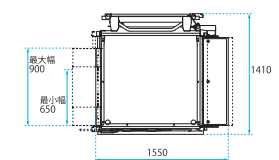

最大900mmの段差対応



ブリッジの幅は65~90cmまで調整でき、様々な開口に対応できます。

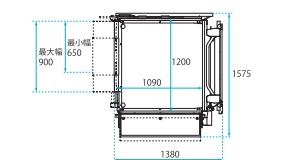
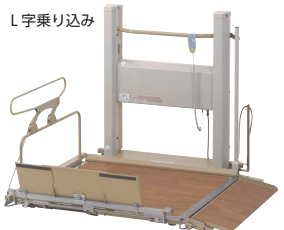

- 昇降範囲/70~900mm
- 材質/スチール・ステンレス
- 重量/143kg
- 耐荷重/180kg
- ※介助者同乗可能
- 電源コード長さ/4m

品番	TAISコード
UD-900	00084-000142
ご利用者負担額	
レンタル料金	

屋内用電動昇降機 UDC-400

いうら

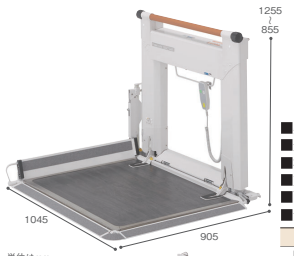

- 昇降範囲/35~400mm
- 対応段差範囲/90~400mm
- 材質/スチール
- 重量/92kg
- 耐荷重/120kg
- 介助者同乗/不可

品番	TAISコード
UDC-400	00084-000125
ご利用者負担額	
レンタル料金	

リーチ 電動式 レギュラータイプ

モルテン

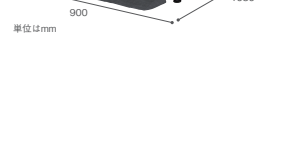

- 昇降範囲/40~400mm
- 材質/スチール
- 重量/52kg
- 耐荷重/150kg (最大上昇荷重:120kg)

◎設置場所の目安
開口寸法:650mm以上
設置面:900×1080mm以上
段差との間隔:10mm

品番	TAISコード
MREAD	00054-000277
ご利用者負担額	
レンタル料金	



スロープ

ケアスロープ

ケアメディックス



CS-65
■サイズ/
長さ65cm×幅70cm
■材質/FRP+アルミ
■最大荷重/300kg
■重量/約3kg

品番	TAISコード
CS-65	00093-000015
ご利用者負担額	
レンタル料金	

CS-100
■サイズ/
長さ100cm×幅70cm
■材質/FRP+アルミ
■最大荷重/300kg
■重量/約5kg

品番	TAISコード
CS-100	00093-000016
ご利用者負担額	
レンタル料金	

CS-120
■サイズ/
長さ120cm×幅70cm
■材質/FRP+アルミ
■最大荷重/300kg
■重量/約6kg

品番	TAISコード
CS-120	00093-000017
ご利用者負担額	
レンタル料金	

CS-150
■サイズ/
長さ150cm×幅70cm
■材質/FRP+アルミ
■最大荷重/300kg
■重量/約8kg

品番	TAISコード
CS-150	00093-000018
ご利用者負担額	
レンタル料金	

CS-175
■サイズ/
長さ175cm×幅70cm
■材質/FRP+アルミ
■最大荷重/300kg
■重量/約9kg

品番	TAISコード
CS-175	00093-000019
ご利用者負担額	
レンタル料金	

CS-200
■サイズ/
長さ200cm×幅70cm
■材質/FRP+アルミ
■最大荷重/300kg
■重量/約10kg

品番	TAISコード
CS-200	00093-000020
ご利用者負担額	
レンタル料金	

CS-240C
■サイズ/
長さ240cm×幅70cm
■材質/CFRP+アルミ
■最大荷重/300kg
■重量/約12kg

品番	TAISコード
CS-240C	00093-000021
ご利用者負担額	
レンタル料金	

CS-285C
■サイズ/
長さ285cm×幅70cm
■材質/CFRP+アルミ
■最大荷重/300kg
■重量/約15kg

品番	TAISコード
CS-285C	00093-000038
ご利用者負担額	
レンタル料金	

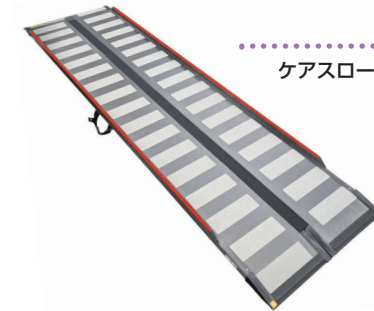

ケアスロープUL

CS-255UL
■サイズ/
長さ255cm×幅68.4cm
■材質/CFRP
■最大荷重/300kg
■重量/約8kg

品番	TAISコード
CS-255UL	00093-000067
ご利用者負担額	
レンタル料金	

CS-285UL
■サイズ/
長さ285cm×幅68.4cm
■材質/CFRP
■最大荷重/300kg
■重量/約10kg

品番	TAISコード
CS-285UL	00093-000066
ご利用者負担額	
レンタル料金	

ケアスロープ適応段差の目安表

⚠️注意 段差にあったスロープでも、道路にはみ出すと危険です。

使用状況	自力走行	非力な介助者	一般の介助者	最大適応段差
※車いすの種類や介助する方の体力等により、適応範囲は変化します。この表は目安としてお使いください。 ※段差に対し最低でも6倍以上の長さのスロープをお使いください。				
CS タイプ	介助者なしで使用	高齢者の方が介助	健康者の方が介助	通常に使用できる限界
CS-65	5cm	9cm	11cm	15cm
CS-100	8cm	13cm	17cm	24cm
CS-120	10cm	16cm	20cm	30cm
CS-150	13cm	20cm	25cm	37cm
CS-175	15cm	24cm	30cm	43cm
CS-200	17cm	27cm	34cm	50cm
CS-240C	20cm	33cm	41cm	60cm
CS-285C	24cm	39cm	49cm	73cm
CS-255UL	22cm	35cm	43cm	65cm
CS-285UL	24cm	39cm	49cm	73cm

※全タイプJIS 認証、質とマーク取得済。

ケアスロープJ

■ケアスロープJ 品番早見表

品番	TAISコード		品番	TAISコード		品番	TAISコード		品番	TAISコード	
	CSJ-300	00093-000022		CSJ-350W	00093-000044		CSJ-375	00093-000045		CSJ-400	00093-000048
CS-150	ご利用者負担額		CS-175	ご利用者負担額		CS-200	ご利用者負担額		CS-240C	ご利用者負担額	
	レンタル料金			レンタル料金			レンタル料金			レンタル料金	
CS-175	ご利用者負担額		CS-200	ご利用者負担額		CS-240C	ご利用者負担額		CS-285C	ご利用者負担額	
	レンタル料金			レンタル料金			レンタル料金			レンタル料金	
CS-200	ご利用者負担額		CS-240C	ご利用者負担額		CS-285C	ご利用者負担額		CS-150	ご利用者負担額	
	レンタル料金			レンタル料金			レンタル料金			レンタル料金	
CS-240C	ご利用者負担額		CS-285C	ご利用者負担額		CS-150	ご利用者負担額		CS-175	ご利用者負担額	
	レンタル料金			レンタル料金			レンタル料金			レンタル料金	
CS-285C	ご利用者負担額		CS-150	ご利用者負担額		CS-175	ご利用者負担額		CS-200	ご利用者負担額	
	レンタル料金			レンタル料金			レンタル料金			レンタル料金	

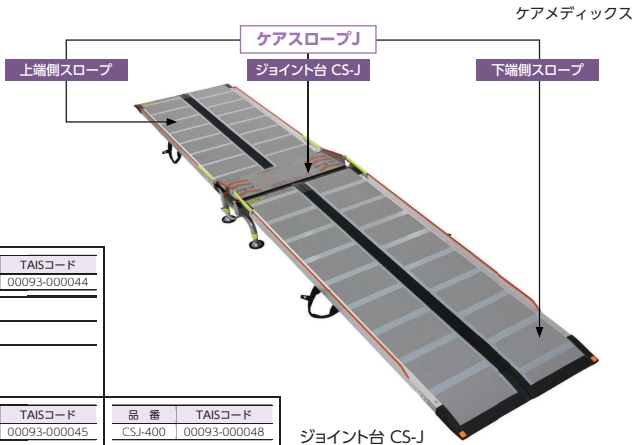

ジョイント台 CS-J
 ■サイズ
 幅780×長さ425×高さ210～260mm
 ■材質/アルミ・ステンレス・スチール
 ■重量/約12kg
 ■最大荷重/300kg

ケアスロープT

ケアスロープT専用傾斜補正台 CS-T

- 材質/ステンレス・樹脂
- 対応傾斜(勾配斜度)/3～5°
- 重量/約3kg
- 耐荷重/300kg

ケアスロープ設置例

品番	TAISコード	品番	TAISコード	品番	TAISコード	品番	TAISコード	品番	TAISコード
CST-150	00093-000059	CST-175	00093-000060	CST-200	00093-000061	CST-240	00093-000062	CST-285	00093-000063
ご利用者負担額		ご利用者負担額		ご利用者負担額		ご利用者負担額		ご利用者負担額	
レンタル料金		レンタル料金		レンタル料金		レンタル料金		レンタル料金	

ケアスロープJC

※生産終了の為、数に限りがございます。

ケアスロープJCはスロープパーツAとスロープパーツBを組み合わせた車いす用横方向乗入れスロープです。

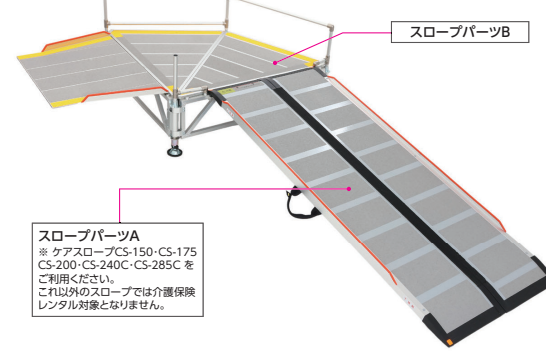

スロープパーツA
 ※ケアスロープCS-150・CS-175・CS-200・CS-240C・CS-285Cをご利用ください。
 これ以外のスロープでは介護保険レンタル対象となりません。

スロープパーツB(CS-JC)

- 天板/サイズ:幅約1070mm
 奥行約1070mm
 材質:樹脂複合板
 重量:6.4kg
- フレーム/サイズ:幅約1070mm
 奥行約1070mm
 スロープ面高さ300mm～500mm
 高さ(転落防止柵含む)540mm～740mm
 材質:アルミ・スチール
 重量:11.7kg
- フラップ/サイズ:幅約850mm
 奥行約575mm
 材質:アルミ
 重量:4.2kg

品番	TAISコード	品番	TAISコード				
CSJC-150	00093-000054	CSJC-175	00093-000055				
ご利用者負担額		ご利用者負担額					
レンタル料金		レンタル料金					
品番 <th>TAISコード</th> <th>品番</th> <th>TAISコード</th> <th>品番</th> <th>TAISコード</th> <th>品番</th> <th>TAISコード</th>	TAISコード	品番	TAISコード	品番	TAISコード	品番	TAISコード
CSJC-200	00093-000056	CSJC-240	00093-000057	CSJC-285	00093-000058		
ご利用者負担額		ご利用者負担額		ご利用者負担額			
レンタル料金		レンタル料金		レンタル料金			



ケアスロープK

玄関の上がり框が斜めでもケアスロープを設置できます。

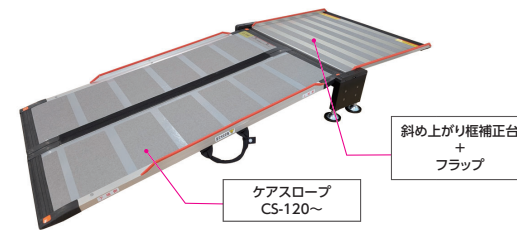

- 斜め上がり框補正台 (CS-K)
- 補正台/サイズ:幅810×奥行205mm
 スロープ高さ:180～300mm
 材質:アルミ・スチール
 重量:約4.3kg
 - フラップ/サイズ:幅710×奥行615mm
 材質:アルミ
 重量:約4.2kg
 - 耐荷重/300kg

品番	TAISコード	品番	TAISコード	品番	TAISコード
CSK-120	00093-000068	CSK-150	00093-000069	CSK-175	00093-000070
ご利用者負担額		ご利用者負担額		ご利用者負担額	
レンタル料金		レンタル料金		レンタル料金	
品番	TAISコード	品番	TAISコード	品番	TAISコード
CSK-200	00093-000071	CSK-240	00093-000072	CSK-285	00093-000073
ご利用者負担額		ご利用者負担額		ご利用者負担額	
レンタル料金		レンタル料金		レンタル料金	

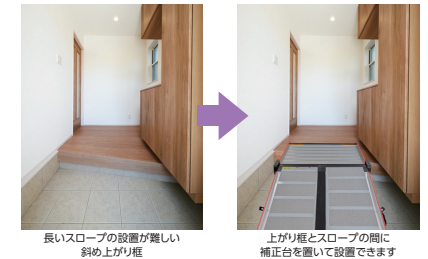

上がり框とスロープの間に補正台を置いて設置できます (You can install it by placing a leveling platform between the landing frame and the ramp).

スロープ

LSスロープFK

シコク

限られた場所にも設置でき、設置角度を選べ、坂道にも安定して設置できるスロープ

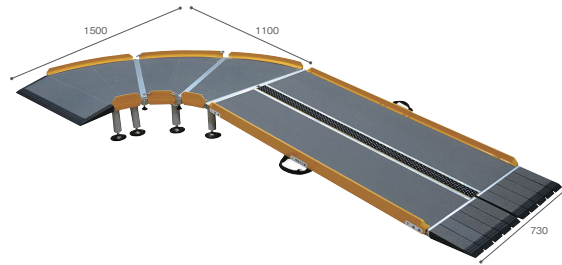

- 材質/FRP・アルミ・合成ゴム・樹脂
- スロープ長さ/1000・1250・1500・1750・2000mm
- 選べる角度/30°・60°・90°
- ※パーツを組み合わせて置くだけの簡単設置
- スロープ下部が細かく分かれ、坂道の傾斜に沿って設置が可能



単位はmm

LSスロープFK1000

品番	TAISコード
643-210	01235-000173

ご利用者負担額

レンタル料金

LSスロープFK1250

品番	TAISコード
643-215	01235-000174

ご利用者負担額

レンタル料金

LSスロープFK1500

品番	TAISコード
643-215	01235-000175

ご利用者負担額

レンタル料金

LSスロープFK1750

品番	TAISコード
643-217	01235-000176

ご利用者負担額

レンタル料金

LSスロープFK2000

品番	TAISコード
643-220	01235-000177

ご利用者負担額

レンタル料金

段ない・スロータイプ

シコク

和風建築や神社の敷居にも使える革新的なスロープ

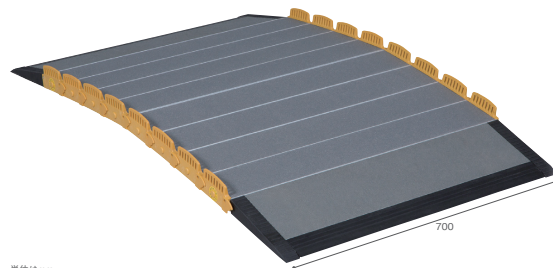

単位はmm

- 材質/アルミ・合成ゴム・樹脂
- スロープ長さ/600~2500mm(100mm単位で調整可能)
- 付属品/持ち運び用ベルト・補助脚(2000以上)・固定用バンド
- 独自構造により、巻き取って収納が可能になり、持ち運びが簡単



●介護保険上のご利用者負担割合は所得に応じて異なります。表中のご利用者負担額は1割負担額を記載しています。

サイズ	品番	重量	TAISコード	ご利用者負担額	レンタル料金	サイズ	品番	重量	TAISコード	ご利用者負担額	レンタル料金
600	630-060	5.7kg	01235-000027			1600	630-160	15.2kg	01235-000037		
700	630-070	6.7kg	01235-000028			1700	630-170	16.2kg	01235-000038		
800	630-080	7.6kg	01235-000029			1800	630-180	17.1kg	01235-000039		
900	630-090	8.6kg	01235-000030			1900	630-190	18.1kg	01235-000040		
1000	630-100	9.5kg	01235-000031			2000	630-200	19.0kg	01235-000041		
1100	630-110	10.5kg	01235-000032			2100	630-210	20.9kg	01235-000042		
1200	630-120	11.4kg	01235-000033			2200	630-220	21.9kg	01235-000043		
1300	630-130	12.4kg	01235-000034			2300	630-230	22.8kg	01235-000044		
1400	630-140	13.3kg	01235-000035			2400	630-240	23.8kg	01235-000045		
1500	630-150	14.3kg	01235-000036			2500	630-250	24.7kg	01235-000046		

ワンタッチスロープ

リッチェル

ワンタッチレバー操作で、簡単伸縮5段階。



単位はmm

※無理のない角度でご使用下さい。

スロープの長さとお応する段差の高さの目安

スロープの長さ	有効長さ	参考段差(高さ)
128cm	119cm	約10~14cm
149cm	140cm	約11~17cm
169cm	160cm	約13~20cm
189cm	180cm	約15~22cm
209cm	200cm	約17~25cm

収納サイズ:128×27.5×7cm(1本あたり)

【サイズの見方】



- 材質/アルミ
- 重量/15kg(1セット)
- 厚さ/7cm
- 最大荷重/300kg(1セット)

TAISコード
00426-000015

ご利用者負担額

レンタル料金

ダイヤスロープ

シエンテクノ

床に置くだけの簡単設置。室内の段差を解消し、つまづきを防止します。

DS76/DS100シリーズ

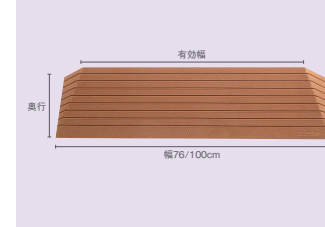

DS-76 シリーズ仕様 (単位cm)

DS-76シリーズ	高さ	奥行	有効幅	勾配	幅
76-10	1.0	3.5	73	14度	76
76-15	1.5	5.5	71		
76-20	2.0	7.5	69		
76-25	2.5	9.5	67		
76-30	3.0	11.5	65		
76-35	3.5	13.5	68		
76-40	4.0	15.5	66		
76-45	4.5	17.5	64		
76-50	5.0	20.0	62		
76-55	5.5	20.0	62		
76-60	6.0	20.0	62		
76-65	6.5	20.0	62		
76-70	7.0	27.3	66	14度	100
76-80	8.0	27.3	66	16.1度	
76-90	9.0	35.4	66	14度	
76-100	10.0	35.4	66	15.6度	

DS-100 シリーズ仕様 (単位cm)

DS-100シリーズ	高さ	奥行	有効幅	勾配	幅
100-10	1.0	3.5	97	14度	100
100-15	1.5	5.5	95		
100-20	2.0	7.5	93		
100-25	2.5	9.5	91		
100-30	3.0	11.5	89		
100-35	3.5	13.5	92		
100-40	4.0	15.5	90		
100-45	4.5	17.5	88		
100-50	5.0	20.0	86		
100-55	5.5	20.0	86		
100-60	6.0	20.0	86		
100-65	6.5	20.0	86		
100-70	7.0	27.3	86	17度	100
100-80	8.0	27.3	86	17度	
100-90	9.0	35.4	86	17度	
100-100	10.0	35.4	86	17度	

品番	TAISコード	品番	TAISコード	品番	TAISコード	品番	TAISコード	品番	TAISコード	品番	TAISコード
DS 76-10	01115-000018	DS 76-15	01115-000005	DS 76-20	01115-000006	DS 76-25	01115-000007	DS 76-30	01115-000008	DS 76-35	01115-000009
ご利用者負担額		ご利用者負担額		ご利用者負担額		ご利用者負担額		ご利用者負担額		ご利用者負担額	
レンタル料金		レンタル料金		レンタル料金		レンタル料金		レンタル料金		レンタル料金	
品番	TAISコード	品番	TAISコード	品番	TAISコード	品番	TAISコード	品番	TAISコード	品番	TAISコード
DS 76-40	01115-000010	DS 76-45	01115-000011	DS 76-50	01115-000012	DS 76-55	01115-000016	DS 76-60	01115-000017	DS 76-70	01115-000032
ご利用者負担額		ご利用者負担額		ご利用者負担額		ご利用者負担額		ご利用者負担額		ご利用者負担額	
レンタル料金		レンタル料金		レンタル料金		レンタル料金		レンタル料金		レンタル料金	
品番	TAISコード	品番	TAISコード	品番	TAISコード	品番	TAISコード	品番	TAISコード	品番	TAISコード
DS 76-80	01115-000034	DS 76-90	01115-000036	DS 76-100	01115-000038						
ご利用者負担額		ご利用者負担額		ご利用者負担額							
レンタル料金		レンタル料金		レンタル料金							
品番	TAISコード	品番	TAISコード	品番	TAISコード	品番	TAISコード	品番	TAISコード	品番	TAISコード
DS 100-10	01115-000019	DS 100-15	01115-000020	DS 100-20	01115-000021	DS 100-25	01115-000022	DS 100-30	01115-000023	DS 100-35	01115-000024
ご利用者負担額		ご利用者負担額		ご利用者負担額		ご利用者負担額		ご利用者負担額		ご利用者負担額	
レンタル料金		レンタル料金		レンタル料金		レンタル料金		レンタル料金		レンタル料金	
品番	TAISコード	品番	TAISコード	品番	TAISコード	品番	TAISコード	品番	TAISコード	品番	TAISコード
DS 100-40	01115-000025	DS 100-45	01115-000026	DS 100-50	01115-000027	DS 100-55	01115-000028	DS 100-60	01115-000029		
ご利用者負担額		ご利用者負担額		ご利用者負担額		ご利用者負担額		ご利用者負担額			
レンタル料金		レンタル料金		レンタル料金		レンタル料金		レンタル料金			

特殊寝台

床ずれ防止用具

体位変換器

車いす

歩行補助つえ

歩行器

手すり

認知症老人徘徊感知器

移動用リフト

スロープ

在庫確認商品表

※在庫切れの場合がございます。ご確認ください。

品名	メーカー	商品名	品番	TAISコード
モルテン	ウィーリスサポートプレーキ付き(自走)40幅	MWHEPSWY21	00054-000461	
	ウィーリィパワードライブサポートプレーキ付き(自走)40幅	MWHPDWY21	00054-000463	
松永製作所	REM-4(介助)40幅	REM-4	00066-000125	
	REM-5(自走)40幅	REM-5	00066-000126	
	REM-8(介助)40幅	REM-8	00066-000129	
	TT-01(自走)40幅	TT-01	00066-000154	
	MH-4R(介助)42幅	MH-4R	00066-000172	
	AR-600(介助)40-42幅	AR-600	00066-000185	
	AR-500(自走)40-42幅	AR-500	00066-000186	
	AR-200B(自走)40-42幅	AR-200B	00066-000189	
	AR-300(介助)40-42幅	AR-300	00066-000190	
	オアシス(介助)	OS-12TR	00066-000226	
	AR-900(自走)40幅	AR-900	00066-000232	
	AR-900(介助)40幅	AR-900	00066-000233	
	MW-SL1B(自走)40幅	MW-SL1B	00066-000239	
	MW-SL2B(介助)40幅	MW-SL2B	00066-000240	
	MW-SL3B(自走)40幅	MW-SL3B	00066-000241	
	MW-SL4B(介助)40幅	MW-SL4B	00066-000242	
	MW-SL5B(自走)38幅	MW-SL5B	00066-000243	
	MW-SL6B(介助)38幅	MW-SL6B	00066-000244	
	ネクストコア・アジャスト(自走)40幅	NEXT-51B	00066-000320	
	ネクストコア・アジャスト(介助)40幅	NEXT-61B	00066-000321	
	ネクストコア・くるり(自走)40幅	NEXT-70B	00066-000335	
	ネクストコア・くるり(介助)40幅	NEXT-80B	00066-000336	
	マイチルト・コンパクト-3D(介助・S&E仕様)40幅	MH-CR3D S&E付	00066-200072	
	M-40KDB(自走)38-40-42幅	M-40KDB	00122-000146	
	M-43KDB(自走)38-40-42幅	M-43KDB	00122-000147	
	MC-43KDB(介助)38-40-42幅	MC-43KDB	00122-000175	
	MWSC-16(介助)40幅	MWSC-16	00122-000246	
μ-3(自走)38-40-42幅	MYU226JDSW	00122-000269		
μ-2(自走)38-40-42幅	MYU226JD	00122-000270		
グラウンドフロッギングパッケージ(介助)42幅	GF	00122-000274		
μ-C2(介助)38-40-42幅	MYU166JD	00122-000282		
μ-C3(介助)38-40-42幅	MYU166JDSW	00122-000283		
μ-OP2(自走)38-40-42幅	MYU205JD	00122-000284		
μ-OP3(自走)38-40-42幅	MYU205JDSW	00122-000285		
MQ-40(自走)40幅	MQ-40	00122-000288		
スキット1(介助)40幅	SKT-1	00122-000319		
スキット2(介助)40幅	SKT-2	00122-000320		
AWSC-3(介助)38-40-42幅	AWSC-3	00122-000321		
AWS-3(自走)38-40-42幅	AWS-3	00122-000322		
LS-43RD(自走)38-40幅	LS-43RD	00122-000340		
KJP-4(自走)45幅	KJP-4	00122-000345		
MMWS-20(自走)40幅	MMWS-20	00122-000356		
スキット3(自走)40幅	SKT-3	00122-000410		
スキット4(自走)40幅	SKT-4	00122-000411		
スキット7 ハイアジャスター付(介助)40幅	SKT-7HA	00122-000433		
ネクストローラーシールパッケージ(介助)42幅	NR_sp	00122-000447		
BAL-1(自走)40幅	BAL-1	00122-000451		
BAL-2(介助)40幅	BAL-2	00122-000452		
BAL-5(自走)40幅	BAL-5	00122-000471		
BAL-6(介助)40幅	BAL-6	00122-000472		
スキット400B(自走)40幅	SKT-400B	00122-000531		
TRC-3DX(介助)40幅	TRC-3DX	00122-000583		

品名	メーカー	商品名	品番	TAISコード			
日進医療器	ミキ	KJP-5(自走)48-50-52幅	KJP-5	00122-000617			
	イージズルー(自走)40幅	EST-2	00122-000622				
	キックル(自走)40幅	KICKLLE	00175-000249				
	NC-1CBW G-guard付(自走)40幅	NC-1CBW+G	00175-000301				
	座王 NAH-F5(介助)40幅	NAH-F5	00175-000304				
	座王 NA-F7(自走)40幅	NA-F7	00175-000305				
	座王6輪 NA-506W(自走)40幅	NA-506W	00175-000312				
	ウルトラ標準 NA-U1(自走)38-40-42幅	NA-U1	00175-000318				
	ウルトラ標準 NAH-U1(介助)38-40-42幅	NAH-U1	00175-000319				
	ウルトラ多機能 NA-U2W(自走)38-40-42幅	NA-U2W	00175-000327				
	ウルトラ多機能 NAH-U2W(介助)38-40-42幅	NAH-U2W	00175-000328				
	ウルトラ標準 NA-U1(自走・エアリー仕様)38-40-42幅	NA-U1	00175-000356				
	ウルトラ標準 NAH-U1(介助・エアリー仕様)38-40-42幅	NAH-U1	00175-000357				
	ウルトラ多機能 NA-U2W(自走・エアリー仕様)38-40-42幅	NA-U2W	00175-000358				
	ウルトラ多機能 NAH-U2W(介助・エアリー仕様)38-40-42幅	NAH-U2W	00175-000359				
	REDWOODⅢ(介助)40幅	REDWOOD-Ⅲ	00175-000381				
	NEO-1α(自走)40幅	NEO-1α	00175-000387				
	NEO-2α(介助)40幅	NEO-2α	00175-000388				
	座王X NAH-XF5(介助)40幅	NAH-XF5	00175-000390				
	座王X NA-XF7(自走)40幅	NA-XF7	00175-000391				
	モルテン	シーボス	MSPBL	00054-000300			
	ガムサイクル	すきまレスピロー	00160-000285				
	バスマウントヘッド	JAYベアシックプロ	KZ-B13001	00170-000920			
	日進医療器	大容量呼吸器台(前後スライド式)/REDWOOD-Ⅲ専用		00175-000377			
	加地	ケーブル	デュオジェルクッション	CK-385	00206-000048		
			ベスボジェルクッション	CK-375	00206-000072		
		テックワン	メディマツト医療用車いすハーフサイズ	W445T	00413-000006		
3+4+5+6+7		メディマツト医療用車いすフルサイズ	W485T	00413-000007			
		パブリライト ノロストレータス	56630	00468-000002			
		エアスジェルマルチクッション	AEK-O1R	00540-000002			
加地			アウル40プラスレーザー	OWL40P-L	00540-000013		
			アウルREHA レギュラー36幅	OWL21BK1-3640	00540-000028		
			アウルREHA ハイ36幅	OWL22BK1-3640	00540-000029		
			アウルREHA 3D/ハイ40幅	OWL24BK1-4040	00540-000031		
			ストップアンドスライド	PHS01-GR1-4040	00540-000053		
			アウルREHA シャスト36幅	OWL25BK1-3640	00540-000055		
			アウルREHA ミドル36幅	OWL26BK1-3640	00540-000057		
			アウルREHA レギュラー43-46幅	OWL21W-BK1-4340(4640)	00540-000064		
			アウルREHA ハイ43-46幅	OWL22W-BK1-4340(4640)	00540-000065		
			アウルREHA ミドル43-46幅	OWL26W-BK1-4340(4640)	00540-000066		
富士サポート		シボラウガス	フレックスクッション 40ロング		00582-000031		
		富士サポート	スワンクッション SK3	SK3	00714-000005		
			スワンクッション SK4	SK4	00714-000006		
		テレウス	スプアコール スティムライトシリーズ クラシックXS	CL14116X	01656-000002		
			スプアコール スティムライトシリーズ スリムラインXS	SM14116X	01656-000006		
		横浜ゴム	Medi-Air	Y-MA340	01895-000001		
		Emi	和夢*純	2モーター 91cm幅 レギュラー	K-520A	00167-000104	
				3モーター 91cm幅 レギュラー	K-530	00167-000106	
			シーホネンズ	3モーター 91cm幅	樹脂スタンダード(ライト)	WR3-90H13	00167-000313
					樹脂トール(ライト)	WR3-90H14	00167-000314
					樹脂スタンダード(ダーク)	WR3-90H15	00167-000315
			2モーター 91cm幅	樹脂スタンダード(ライト)	WR2-90H13	00167-000329	
				樹脂トール(ライト)	WR2-90H14	00167-000330	
				樹脂スタンダード(ダーク)	WR2-90H15	00167-000331	

品名	メーカー	商品名	品番	TAISコード		
新楽匠	3モーター(右<左>)	91cm幅	レギュラー	KQ-86330	00170-000327	
			ミニ	KQ-86230		
		83cm幅	レギュラー	KQ-86130		
			ミニ	KQ-86030		
		91cm幅	レギュラー	KQ-86310		00170-000329
			ミニ	KQ-86210		
		83cm幅	レギュラー	KQ-86110		
			ミニ	KQ-86010		
		91cm幅	ロング	KQ-86B30		00170-000331
			83cm幅	KQ-86A30		
	91cm幅	ロング	KQ-86B10	00170-000333		
		83cm幅	KQ-86A10			
	2モーター	91cm幅	レギュラー	KQ-82330	00170-000343	
			ミニ	KQ-82230		
		83cm幅	レギュラー	KQ-82130		
			ミニ	KQ-82030		
		91cm幅	レギュラー	KQ-82310		00170-000345
			ミニ	KQ-82210		
		83cm幅	レギュラー	KQ-82110		
			ミニ	KQ-82010		
		91cm幅	ロング	KQ-82B30		00170-000347
			83cm幅	KQ-82A30		
	91cm幅	ロング	KQ-82B10	00170-000349		
		83cm幅	KQ-82A10			
	3モーター(右<左>)	91cm幅	レギュラー	KQ-9632	00170-000513	
			ミニ	KQ-9622		
		83cm幅	レギュラー	KQ-9612		
ミニ			KQ-9602			
91cm幅		レギュラー	KQ-9232	00170-000515		
		ミニ	KQ-9222			
83cm幅	レギュラー	KQ-9212				
	ミニ	KQ-9202				
3モーター(右<左>)	91cm幅	レギュラー	KQ-9631	00170-000517		
		ミニ	KQ-9621			
	83cm幅	レギュラー	KQ-9611			
		ミニ	KQ-9601			
	91cm幅	レギュラー	KQ-9231		00170-000519	
		ミニ	KQ-9221			
83cm幅	レギュラー	KQ-9211				
	ミニ	KQ-9201				
アアラ電動ベッド2モーター91cm幅レギュラー樹脂ボード				KQ-52301	00170-000588	
2モーション	91cm幅	レギュラー	KQ-7231	00170-000777		
		ミニ	KQ-7221			
	83cm幅	レギュラー	KQ-7211			
		ミニ	KQ-7201			
	91cm幅	レギュラー	KQ-7233		00170-000779	
		ミニ	KQ-7223			
	83cm幅	レギュラー	KQ-7213			
		ミニ	KQ-7203			
	3モーション	91cm幅	レギュラー		KQ-7331	00170-000785
			ミニ		KQ-7321	
		83cm幅	レギュラー		KQ-7311	
			ミニ		KQ-7301	
91cm幅		レギュラー	KQ-7333	00170-000787		
		ミニ	KQ-7323			
83cm幅	レギュラー	KQ-7313				
	ミニ	KQ-7303				

品名	メーカー	商品名	品番	TAISコード		
クオラ	2モーター	91cm幅	ミニ	KQ-62210	00170-000865	
			レギュラー	KQ-62310		
		3モーター	91cm幅	ミニ		KQ-63210
			レギュラー	KQ-63310	00170-000874	
	3モーター	91cm幅	ミニ	KQ-68331	00170-001018	
			レギュラー	KQ-68321		
		83cm幅	ミニ	KQ-68311		
			レギュラー	KQ-68301		
		91cm幅	レギュラー	KQ-68332		00170-001019
			ミニ	KQ-68322		
	83cm幅	レギュラー	KQ-68312			
		ミニ	KQ-68302			
2モーター	91cm幅	レギュラー	KQ-68231	00170-001021		
		ミニ	KQ-68221			
		レギュラー	KQ-68211			
	83cm幅	ミニ	KQ-68201			
		レギュラー	KQ-68232		00170-001022	
	ミニ	KQ-68222				
レギュラー	KQ-68212					
ミニ	KQ-68202					
3モーター	91cm幅	多機能(モスグリーン)	KQ-A3311	00170-001259		
		83cm幅	KQ-A3111			
	91cm幅	多機能(キャメル)	KQ-A3322		00170-001265	
		83cm幅	KQ-A3122			
	91cm幅	多機能(モスグリーン)	KQ-A4111		00170-001273	
		83cm幅	KQ-A4111			
91cm幅	多機能(キャメル)	KQ-A4322	00170-001279			
	83cm幅	KQ-A4122				
91cm幅	多機能(モスグリーン)	KQ-A5311	00170-001287			
	83cm幅	KQ-A5111				
91cm幅	多機能(キャメル)	KQ-A5322	00170-001300			
	83cm幅	KQ-A5122				
3モーション	91cm幅	多機能(モスグリーン)	KQ-A6311	00170-001315		
		83cm幅	KQ-A6111			
	91cm幅	多機能(キャメル)	KQ-A6322		00170-001328	
		83cm幅	KQ-A6122			
	91cm幅	スリム(モスグリーン)	KQ-A3314		00170-001406	
		83cm幅	KQ-A3114			
91cm幅	スリム(キャメル)	KQ-A3325	00170-001410			
	83cm幅	KQ-A3125				
2モーション	91cm幅	スリム(モスグリーン)	KQ-A4314	00170-001415		
		83cm幅	KQ-A4114			
	91cm幅	スリム(キャメル)	KQ-A4325		00170-001419	
		83cm幅	KQ-A4125			
	91cm幅	スリム(モスグリーン)	KQ-A5315		00170-001424	
		83cm幅	KQ-A5115			
91cm幅	スリム(キャメル)	KQ-A5325	00170-001432			
	83cm幅	KQ-A5125				
3モーション	91cm幅	スリム(モスグリーン)	KQ-A6314	00170-001442		
		83cm幅	KQ-A6114			
	91cm幅	スリム(キャメル)	KQ-A6325		00170-001450	
		83cm幅	KQ-A6125			

●在庫確認商品表

※在庫切れの場合がございます。ご確認ください。

品名	メーカー	商品名	品番	TAISコード		
パラマウント ベッド	クオラONE	91cm幅	KQ-B6321	00170-001521		
		83cm幅	KQ-B6301			
		91cm幅	KQ-B6326			
		83cm幅	KQ-B6306			
		91cm幅	KQ-B6221			
	2モーター	83cm幅	KQ-B6201			
		91cm幅	KQ-B6226			
		83cm幅	KQ-B6201			
		91cm幅	KQ-B6206			
		83cm幅	KQ-B6206			
ブラッツ	ミオレット	2モーター	P2B-M2RJ-HH	00631-000146		
		3モーター	P2B-M3RJ-HH			
		3モーター	P100-21AA1			
	ミオレット ForU	2モーター	P100-00190		00631-000196	
		3モーター	P100-31AA1			
		3モーター	P106-21AB			
	ミオレットII	2モーター	P106-22AB		00631-000241	
		91cm幅	レギュラー			P106-31AB
			ショート			P106-32AB
ブラッツ	ラフィオ	90cm幅	P110-21ACR/S/L	00631-000331		
		木製フラット	P110-21BAR/S/L			
			P110-21BBR/S/L			
		木製宮付	P110-21BBR/S/L			
		90cm幅	木製フラット		P110-71ACR/S/L	
			木製宮付		P110-71BAR/S/L	
	ミオレットIII	90cm幅	木製フラット		P113-21BA	
			木製宮付		P113-21BB	
			木製宮付		P113-31BA	
		3モーター	90cm幅		木製宮付	P113-31BB
					木製宮付	P116-61BA
					木製宮付	P116-62DA
ヨカロ	2モーター	P116-61BA	00631-000648			
	83cm幅	P116-62DA				
	3モーター	P116-71BA				
モルテン	イーゼルモーション	MEMV	00054-000032			
		ベッドサイドレール(2本組)	K-170S			
		回転式アーム介助バー	K-40R			
		ベッドサイドレール(2本組)	K-190S			
			K-190R			
		シーホネン ス	回転式アーム介助バー	K-47R		
	ベッドサイドテーパープライポリ		KF-192			
	ベッドサイドレール(1本)		KS-195			
	ベッドサイドレール(2本組)		KS-165			
			KS-175			
	ベッドサイドテーパーブルーチ		KF-195			
	キャスター(4個セット)新業匠用	KQ-39				
	パラマウント ベッド	ソフトカバー付ベッドサイドレール(2本組)	KS-165QC	00170-000401		
			KS-175QC	00170-000403		
			ソフトカバー付ベッドサイドレール	KS-195QC		
			スイングアーム介助バー	KS-096		
			延長フレーム	KQ-P90L		
			83cm幅	KQ-P92L		
		スイングアーム介助バー	KS-096A	00170-000551		
			サイドサポート オプション受け差込式(右)	KA-037AR		
			サイドサポート オプション受け差込式(左)	KA-037AL		
			ハイトスパーサー 楽匠5用	KQ-P90H		
			楽匠5用IVボールホルダー	KQ-P90V		
			ベッドサイドテーパーブルーチ	KF-1950		

品名	メーカー	商品名	品番	TAISコード			
パラマウント ベッド	ブラマウント ベッド	延長フレーム	83cm幅	KQ-P70L	00170-000792		
		91cm幅	KQ-P72L	00170-000793			
		アクセスポート基本セット	KQ-P70G	00170-000795			
		IVボールホルダー 楽匠5用	KQ-P70V	00170-000843			
		スイングアーム介助バー	KS-098A	00170-000898			
		延長フレームレント用91cm幅	KQ-P78L	00170-000936			
		オプション脚座セットレント用	KQ-P68A	00170-001030			
		キャスターレント用	KQ-P68C	00170-001031			
		延長フレームレント用83cm幅	KQ-P68L	00170-001032			
		IVボールホルダー 楽匠プラス用	KQ-PA0V	00170-001343			
	フランズベッド	延長フレーム	83cm幅	KQ-PA0L	00170-001344		
		91cm幅	KQ-PA2L	00170-001345			
		アクセスポート	垂直ポール	KQ-P70P	00170-200123		
		歩行用手すり	KQ-P70T	00170-200132			
		【一般レンタル】楽匠プラス 呼出受信機	KQ-PA0J				
		【一般レンタル】FBガートルスタンド	200047509	00200-201849			
		ベッドサイドレール/ロング(2本組)	BG-96J	00631-000150			
		ベッドサイドレール/レギュラー(2本組)	BG-75J	00631-000151			
ブラッツ	ガス圧式昇降ベッドテーブル	PZT-840	00631-000178				
	自動ロック式ベッド用グリップ ニーパロ	PZR-AT116JHP	00631-000181				
	ベッドサイドレール/ショート(2本組)	PA500-FU44	00631-000202				
	自動ロック式ベッド用グリップ ニーパロPII	PF500-116P	00631-000235				
	超低床キャスター ラフィオ用	PC01-5CK	00631-000461				
	低床キャスター ラフィオ用	PC02-8CK	00631-000462				
	ハイトスパーサーラフィオ用	PH04-80	00631-000463				
	点滅棒ホルダー	PE05-T1	00631-000515				
	ロングタイプ対応スパーサー付ニーパロ+(プラス)	PG02-116ATPL	00631-000530				
	ニーパロ+(プラス)	PG02-116ATP	00631-000532				
	モルテン	ルフラン	防水タイプ	91/83cm幅	MRF1091/MRF1083	00054-000046	
			透気タイプ	91/83cm幅	MRFV1091/MRFV1083	00054-000060	
			ライフ	透気タイプ	91/83cm幅	MLFV1091/MLFV1083	00054-000160
				91cm幅	MLF1091/MLF1083	00054-000160	
西川		ナースینگスターマットレス	91/83cm幅	30282016/30282008	00109-000104		
		シーホネン ス	ダブルウェーブマットレス	90cm幅	MB-2510L	00167-000125	
パラマウント ベッド		エバーフィット マットレス	91cm幅	KE-521Q	00170-000389		
			83cm幅	KE-523Q	00170-000390		
			清拭タイプ	91cm幅	KE-5211Q	00170-000396	
				83cm幅	KE-5231Q	00170-000397	
			洗浄タイプ	99cm幅	KE-527Q	00170-000398	
				83cm幅	KE-573Q	00170-000437	
	プレグラーマットレス	91cm幅	KE-571Q	00170-000438			
		99cm幅	KE-577Q	00170-000439			
		83cm幅	KE-5731Q	00170-000440			
		91cm幅	KE-5711Q	00170-000441			
		99cm幅	KE-5771Q	00170-000442			
		99cm幅	KE-5711Q	00170-000443			
フランズベッド	リバーシブルマットレス	91/85cm幅	IS-80	00200-000472			
		ケーブル	サウンドスリッパサポーター「μ」(ミュウ)	90/84cm幅	CR-521/520	00206-000065	
			90cm幅	CR-522			
			90/84cm幅	CR-531/530	00206-000066		
			透気タイプ	90cm幅	CR-522		
				90/84cm幅	CR-531/530	00206-000066	
	防水タイプ		90/84cm幅	CR-531/530	00206-000066		

品名	メーカー	商品名	品番	TAISコード			
タイカ	アルファアラすくつく	83cm幅	レギュラー	TS-SKT-A3R	00563-000019		
			ショート	TS-SKT-A3S	00563-000020		
			レギュラー	TS-SKT-A1R	00563-000021		
		91cm幅	ショート	TS-SKT-A1S	00563-000022		
			レギュラー	PKM-9080	00631-000161		
			レギュラー	OS-130	01535-000033		
	ブラッツ	ニューポイントマットレス	91cm幅	レギュラー			
		ドリームエアアー550	91/83cm幅	レギュラー			
		スーパー介助マット	91cm幅	レギュラー			
		プライムレボ	91/83cm幅	レギュラー			
		MPRV91/83	00054-000048				
		フィール	91/83cm幅	レギュラー			
	モルテン	ビュアレックス10	83cm幅	レギュラー	MFEL91/83	00054-000159	
			91cm幅	レギュラー	MFEL91S/83S		
			フレイド	83cm幅	レギュラー	MADV83A	00054-000285
				91cm幅	レギュラー	MADV83SA	00054-000286
			グラnde	83cm幅	レギュラー	MADV91A	00054-000287
				91cm幅	レギュラー	MADV91SA	00054-000288
アマnda		83cm幅	レギュラー	MPX1083	00054-000290		
		91cm幅	レギュラー	MPX1091	00054-000296		
		フレイド	83cm幅	レギュラー	MCRD83A	00054-000302	
			91cm幅	レギュラー	MCRD91A	00054-000303	
		アマnda	83cm幅	レギュラー	MGRA83	00054-000345	
			91cm幅	レギュラー	MGRA91	00054-000347	
マキシフロート マットレス	マキシフロート マットレス	83cm幅	レギュラー	MAMA83	00054-000435		
		91cm幅	レギュラー	MAMA91	00054-000436		
		マキシフロート マットレス	83cm幅	レギュラー	MAMA83S	00054-000437	
			91cm幅	レギュラー	MAMA91S	00054-000438	
		マキシフロート マットレス	91cm幅	レギュラー	KE-801A	00170-000045	
			83cm幅	レギュラー	KE-803A	00170-000046	
	パラマウント ベッド	マキシフロート マットレス	83cm幅	レギュラー	KE-853A	00170-000047	
			91cm幅	レギュラー	KE-851A	00170-000161	
			マキシフロート マットレス	91cm幅	レギュラー	KE-811/8111	00170-000257
				83cm幅	レギュラー	KE-813/8131	00170-000258
			マキシフロート マットレス	83cm幅	ミニ	KE-8031A	00170-000305
				91cm幅	ミニ	KE-8011A	00170-000306
アークアフロート		91cm幅	レギュラー	KE-841Q	00170-000507		
		83cm幅	レギュラー	KE-843Q	00170-000508		
		アークアフロート	91cm幅	ミニ	KE-8411Q	00170-000511	
			83cm幅	ミニ	KE-8431Q	00170-000512	
		こごちあ	こごちあ	91cm幅	レギュラー	KE-901Q	00170-000602
				83cm幅	レギュラー	KE-903Q	00170-000603
91cm幅	ショート			KE-9011Q	00170-000604		
こごちあ利楽	83cm幅		ショート	KE-9031Q	00170-000605		
	こごちあ利楽		91cm幅	レギュラー	KE-971S	00170-001065	
			ミニ	KE-972S	00170-001066		
ケーブル	こごちあ利楽	83cm幅	レギュラー	KE-973S	00170-001067		
		ミニ	KE-974S	00170-001068			
		91cm幅	レギュラー	KE-971T	00170-001069		
	ケーブル	91cm幅	ミニ	KE-972T	00170-001070		
		83cm幅	レギュラー	KE-973T	00170-001071		
		ミニ	KE-974T	00170-001072			

品名	メーカー	商品名	品番	TAISコード				
ケーブル	ケーブル	フロラ/ス	90/84cm幅	レギュラー	CR-420/410/570/430	00206-000050		
		ネクサス	90/84cm幅	レギュラー	CR-610/600/620/640	00206-000067		
		ディンプルマットレス	90/84cm幅	レギュラー	CR-541/540/543/542	00206-000070		
		ビックセルインフィニティ	90/84cm幅	レギュラー	CR-555/550/557/553	00206-000074		
		ビックセルインフィニティプラス	90/84cm幅	レギュラー	CR-565/561/567/563	00206-000076		
		ネクサスR	84cm幅	レギュラー	CR-660	00206-000082		
			90cm幅	レギュラー	CR-663	00206-000083		
			83cm幅	レギュラー	CR-665	00206-000084		
			90cm幅	ショート	CR-667	00206-000085		
			84cm幅	レギュラー	CR-671	00206-000088		
			90cm幅	レギュラー	CR-673	00206-000089		
		ブラッツ	ネクサスR プラス	83cm幅	ショート	CR-675	00206-000090	
	90cm幅			ショート	CR-677	00206-000091		
	テックワン			メディマットコンビ	83cm幅	レギュラー	BF838T	00413-000004
				91cm幅	レギュラー	BF918T	00413-000005	
	セラノア			透気タイプ	90/83cm幅	レギュラー	PM18A9012/8312	00631-000642
					91cm幅	レギュラー	PM18A9012S/8312S	
			90/83cm幅		レギュラー	PM19A9012/8312	00631-000643	
清拭タイプ			90/83cm幅	レギュラー	PM19A9012S/8312S			
			ナースパットA3点セット			00149-000012		
			ライトターン			00149-000017		
モルテン	ナースパットA2点セット		ナースパットA2点セット			00149-000045		
			ペンギンサポート	KE-100S	00170-000713			
		パディーII(床用)	MNTDA	00054-000056				
		パディーII(壁位用)	MNTDB	00054-000057				
		パディーIV	MNTF	00054-000068				
		パディーVI	MNTH	00054-000070				
	パディーIII(両手すり)	パディーIII(1.8m)	MNTEA	00054-000328				
		パディーIII(1.4m)	MNTEB	00054-000329				
		パディーIII(1.0m)	MNTEC	00054-000330				
		パディーV(1.8m)	MNTGA	00054-000343				
		パディーV(1.4m)	MNTGB	00054-000344				
		CGA-3	00055-000070					
矢崎化工	たちあっぷ	CKA-01	00055-000071					
		CKA-02	00055-000072					
		CKA-03	00055-000073					
		CKA-04	00055-000074					
		CKA-06	00055-000082					
		60cm	CKA-EG0	00055-000099				
	たちあっぷ つながるくん	90cm	CKA-E90	00055-000100				
		120cm	CKA-E120	00055-000101				
		おもしろくん	CKA-J	00055-000104				
		CKA-13	00055-000113					
		たちあっぷ	CKA-01-1	00055-000119				
		CKA-02-1	00055-000120					
たちあっぷ かいじょくん	CKA-K	00055-000145						
仲間つながるくん	CKE-D	00055-000157						
ベッドでとまるくん	CKA-CK	00055-000211						
アロンビ化成	洋式トイレ用フレームSiはねあけR	533-082	00221-000343					

●在庫確認商品表

※在庫切れの場合がございます。ご確認ください。

音	メーカー	商品名	品番	TAISコード	
アロン化成	アットグリップ	AT-C-930	片側	870-130	00221-000500
		AT-C-930T	両側	870-131	00221-000501
		AT-C-240	片側	870-140	00221-000542
		AT-C-240T	両側	870-141	00221-000543
		AT-C-630	片側	870-142	00221-000544
		AT-C-630T	両側	870-143	00221-000545
	トイレ用立ち上がり補助フレーム SUS-R		533-078	00221-000550	
	アットグリップ	AT-C-E1050	片側	870-150	00221-000553
		AT-C-E1050T	両側	870-151	00221-000554
	DIPPER ホクメイ	バスボジe	T型天井ベース	BPE-100-10	00254-000051
丸型天井ベース			BPE-100-11	00254-000052	
丸型天井ベース			BPE-100-81	00254-000053	
バスボジe 耐水		T型天井ベース	BPE-100-80	00254-000056	
		該当てすり	BPE-200-10	00254-000127	
肘置きてすり		BPE-200-20	00254-000128		
レール手すりセット		レール手すり(単体)	BPE-300-80	00254-000342	
		H型レール手すり T型天井ベースセット	BPE-H70-120	00254-000343	
		H型レール手すり 丸型天井ベースセット	BPE-H71-120	00254-000344	
バスボジe ロングタイプ		T型天井ベース	BPE-100-20	00254-000353	
	丸型天井ベース	BPE-100-21	00254-000354		
	T型天井ベース	BPE-100-30	00254-000355		
バスボジe ロングタイプ耐水	丸型天井ベース	BPE-100-31	00254-000356		
	【一般レンタル】マスカット ボールタイプ(グリップ付グリーン)	MP1200-50	00254-000359		
タマツ	ステップパーレ01		00837-000006		
	ステップパーレ03		00837-000015		
パナソニック	スムーディ	標準伸縮	片側	XPXN-L80611	00980-000345
			両側	XPXN-L80612	00980-000346
		ステップ伸縮	片側	XPXN-L80613	00980-000347
			両側	XPXN-L80614	00980-000348
		ロング2050伸縮	片側	XPXN-L80615	00980-000349
			両側	XPXN-L80616	00980-000350
		ロング2400伸縮	片側	XPXN-L80617	00980-000351
			両側	XPXN-L80618	00980-000352
		ロング3460伸縮	片側	XPXN-L80619	00980-000353
			両側	XPXN-L80620	00980-000354
ステップ980伸縮	片側	XPXN-L80625	00980-000359		
	片側	XPXN-L80626	00980-000360		
ロング1700伸縮	片側	XPXN-L80627	00980-000361		
	片側	XPXN-L80628	00980-000362		
シコク	洋式トイレ用サポート手すり	ひじ掛け固定	両側	627-020	01235-000009
マツ六	たよレールrest	便器固定 はね上げなしタイプ	BZR-01	01265-000151	
		便器固定なし手すりはね上げなしタイプ	BZR-02	01265-000155	
ダンロップ ホームプロ ダック	ダンスロープライト ダック	R-255E		00532-000031	
		R-205E		00532-000032	
		R-165E		00532-000033	
		R-125E		00532-000034	
		N-85B		00532-000035	

音	メーカー	商品名	品番	TAISコード
幸和製作所	ワイズワン	テイクプロH002	H002	00030-000072
		テイクプロL002R	HS05R	00030-000144
		テイクプロL002F	WAW03	00030-000159
	松永製作所	ピコプレスト75	PRT-NB	00063-000019
		ヘルシーワンT-R	H1TR-073	00063-000025
		ヘルシーワンキャンシット75	H1CS75-BK	00063-000029
		ヘルシーワンライト	H1L-TB	00063-000031
	松永製作所	らくらくウォーカー ホップステップ	SM-40	00066-000150
	竹鹿ヒューマン	イータックウォーカーSL	117200	00110-000094
	星光医療器	アルコー1.5型	100474	00125-000018
アルコー3.0型		100532	00125-000036	
アルコームープ ハンドル付		100535	00125-000039	
アルコー1.3型		100465	00125-000064	
クリスタル産業	ラインウォーカー	AL-125A	00136-000026	
ガムサイクル	KW41	KW41	00160-000232	
アロン化成	リトルターン ハイタイプ	532-315	00221-000456	
	リトルターン ロータイプ	532-316	00221-000457	
	リトルターン 抑速付	532-323	00221-000548	
	リトルターン トール103タイプ	532-327	00221-000549	
	リトルターンZ 抑速付	532-310	00221-000626	
	リトルターンZT 抑速付	532-311	00221-000627	
ラックヘル スケア	オパル (小)	0PAL2000/4500	00245-000017	
	オパル (大)	0PAL2000/5200	00245-000018	
	オパル (小) スローダウンブレーキ付	3080-008	00245-000085	
	オパル (大) スローダウンブレーキ付	3080-018	00245-000086	
島製作所	シンフォニー ブルー	4207N	00576-000010	
	シンフォニー SP 花柄紺		00576-000014	
	シンフォニーバスケット クラシックガーデンNB		00576-000046	
シンエンス	ミニフレームウォーカー	WFM-4262	00855-000003	
アロン化成	フレンドプラス	WFP-1	01009-000027	
田辺プレス	MgウォーカーHigh&Low Sサイズ		01105-000022	
ナカバヤシ	ニューナウ328	HKSNOW-328-NV	01227-000002	
RT.ワークス	ロボットアシストウォーカー RT.2	RT2-01	01560-000003	
モルテン	リリーフ(Aタイプ)	Mサイズ	MRLFAM	00054-000407
		Lサイズ	MRLFAL	00054-000408
ウェルファン	あゆめるMgW	Sサイズ	009930	00082-000041
		Mサイズ	009930	00082-000042
フジホーム	マグネシウム四点杖	Sサイズ	WB5163	00121-000026
		Mサイズ	WB5164	00121-000027
日進医療器	ニュー4ポイントステッキ		TS401	00121-200004
		プラットフォームクラッチ	TY-135D	00175-000259
日進医療器	四点杖(スモールベース)	TY-142S	00175-000270	
廣鉄田製作所	アルステッキ		00881-000001	
田辺プレス	テトラケイン	Sサイズ		01105-000001
		Mサイズ		01105-000028

音	メーカー	商品名	品番	TAISコード		
キヨタ	ファイヤレスビーム式徘徊離床感知器		ADX-540HO	00123-000038		
		家康コールド2	固定型受信器 メロディチャイム10	Aタイプ	HK-2A	00318-000055
				Bタイプ	HK-2B	00318-000056
				Cタイプ	HK-2C	00318-000057
			携帯型ポケット受信器	Aタイプ	HKP-2A	00318-000058
				Bタイプ	HKP-2B	00318-000059
				Cタイプ	HKP-2C	00318-000060
		家康コールド2	固定型受信器メロディチャイム10	Dタイプ	HK-2D	00318-000081
			携帯型ポケット受信器	Dタイプ	HKP-2D	00318-000082
		テクノス ジャパン	家康コールド3	固定型受信器メロディチャイム	Aタイプ	HK-3A
Bタイプ	HK-3B				00318-000147	
Cタイプ	HK-3C				00318-000148	
Dタイプ	HK-3D				00318-000149	
携帯型受信器スマートK	Aタイプ				HKSM-3A	00318-000150
	Bタイプ				HKSM-3B	00318-000151
	Cタイプ			HKSM-3C	00318-000152	
携帯型受信器シンプルK	Dタイプ			HKSM-3D	00318-000153	
	Aタイプ			HKSP-3A	00318-000154	
	Bタイプ			HKSP-3B	00318-000155	
	Cタイプ	HKSP-3C	00318-000156			
携帯型受信器スマートK(中継器付)	Dタイプ	HKSP-3D	00318-000157			
	Aタイプ	HKSM-3A/RP	00318-000166			
	Bタイプ	HKSM-3B/RP	00318-000167			
	Cタイプ	HKSM-3C/RP	00318-000168			
Dタイプ	HKSM-3D/RP	00318-000169				
【一般レンタル】<すりこーる>ライト	KCL-1	00318-000182				
家康コールド3	携帯型受信器スマートK	Eタイプ	HKSM-3E	00318-000189		
		Eタイプ	HKSP-3E	00318-000190		
		Eタイプ	HK-3E	00318-000191		
		Eタイプ	HKSM-3E/RP	00318-000193		
ナカバヤシ	防雨型人感センサー 5ヶ所携帯人感チャイムセット	XP350A	01227-000011			
	防雨型人感センサーチャイムセット	XP750A	01227-000012			
バイオシルバー	バイオネクスト	人感センサー付きタイプ	BSR031N	01332-000012		
		中継器セット 人感センサー付きタイプ	BSR031NS2	01332-000024		
いすら	車椅子用電動昇降機 直進乗り込みタイプ		UD-320CS	00084-000093		
		車椅子用電動昇降機 L字乗り込みタイプ	UD-320CL	00084-000094		
コムラ製作所	独立宣言ソイスト	DSTRA	00088-000014			
西川	バスラベンダー	3082-60009	00109-000108			

特殊寝台 疾病別選定例

病名	身体状況	生活機能低下項目	状態	目標(導入理由)	選定理由	推薦機種・機能	維持・改善点
脳梗塞	■片麻痺	■寝返り ■起き上がり ■立ち上がり ■片足での立位 ■歩行	■つかまれば可	介助なしで安全に離床し、生活全般を自ら行えることを目指す。	左(右)半身麻痺があり、歩行にふらつきがある。起き上がりは手がかりがないと難しく、立ち上がりも困難。	■背上げ機能 ■昇降機能 ■介助バー	歩行に不安を感じていたが、低い歩行環境が用意できたことにより、室内での生活はほぼ一人ですることが出来るようになった。
	■筋力低下	■寝返り ■起き上がり ■立ち上がり ■片足での立位 ■歩行	■支えが必要	介助なしで安全に離床し、生活全般を自ら行えることを目指す。	軽度の脳梗塞で、立ち上がりが困難。また下肢筋力が低下しており、歩き出しの不安を解消する。合わせて浴室や玄関にも手すりを設置。	■背上げ機能 ■昇降機能 ■介助バー	歩き出しを助ける環境を用意したので、本人も安心して移動するようになった。
	■他(四肢麻痺)	■寝返り ■起き上がり ■座位保持 ■立ち上がり ■両足での立位 ■片足での立位 ■歩行	■全介助	利用者の生活環境整備と介助者(配偶者)の負担を減らす。	利用者の腰痛予防のため高さ調節を必要とする。また背上げ時に利用者のずれ予防にラクリアモーション又はライジングモーション機能を導入。	■背上げ機能 ■昇降機能 ■昇降機能 ■ラクリア又はライジングモーション ■ベッドサイドレール ■足先角度調節機能	介助時の負担を軽減することが出来た。
脳梗塞	■片麻痺 ■起立性低血圧 ■筋力低下	■起き上がり ■立ち上がり	■つかまれば可	離床、室内の移動を安全に行い、体力の維持を目指す。	立ち上がり時にふらつきが強く、転倒の可能性が大きい。起居動作から立位までの安全性を図る。	■背上げ機能 ■昇降機能 ■介助バー	体力が維持できている。
	■関節 痛み・変形 ■他(視覚)	■歩行	■つかまれば可	夜間の排泄の安全性を確保する。	歩行状態が不安定のため、夜間はポータブルトイレを利用。介助バーにて夜間時の移乗の安全性を図る。	■膝上げ機能 ■昇降機能 ■介助バー	夜間自宅トイレまで移動がなくなり、安心して排泄が行えるようになった。
	■関節 痛み・変形 ■歩行	■立ち上がり ■歩行	■支えが必要	動作の痛み軽減、安全性を促すことにより自立性を高める。	立ち上がりに転倒の危険あり。高さ調節機能と介助バーの併用で、転倒リスクを回避。ベッド周りの広い歩きには滑りやすい形状のボードを選択。	■膝上げ機能 ■昇降機能 ■介助バー	離床時の不安が軽減したといる。離床回数も増えてきている。
脳梗塞	■片麻痺 ■起立性低血圧 ■筋力低下	■起き上がり ■立ち上がり	■つかまれば可	室内の移動を安全確実に行う。動作の負担軽減。	床からの立ち上がりが困難。ベッドの高さ調節機能と介助バーに体重を預けることで膝の痛みを軽減し離床を安全確実に進行。歩行時の支持物も必要。	■膝上げ機能 ■昇降機能 ■介助バー	膝の痛みが軽減され、生活空間が拡大した。
	■関節 痛み・変形 ■筋力低下	■起き上がり ■立ち上がり	■つかまれば可	離床環境を整え、ご自身の力での動作を行う。	両膝の屈曲制限があるためベッド高さ調節機能を活用。筋力低下により起き上がり動作も困難なため、必要な範囲でキック機能を活用。	■背上げ機能 ■膝上げ機能 ■昇降機能 ■介助バー	一部支えが必要だが、動作意欲が高まっている。
	■関節 痛み・変形 ■腰痛	■起き上がり	■つかまれば可	起居動作の負担を軽減し、外出意欲を高める。	腰痛による起き上がり時の負担の軽減のため、背上げ機能を活用する。立ち上がり時には、リウマチによる手関節痛があることから、介助バーを利用し動作の安全性を図る。	■背上げ機能 ■膝上げ機能 ■昇降機能 ■介助バー	動作の痛みを軽減できたことで、ご自身も満足されているとの事。動作機会が増えているとの事。
脳梗塞	■関節 痛み・変形 ■腰痛	■立ち上がり ■歩行	■つかまれば可	生活全般を自身の力で実行できるようにする。	ひじ・肩・膝関節・手指関節の可動域制限がある。畳からの立ち上がりが困難。関節の可動域制限から立ち上がり時の支持に介助バーを使用し安全性を図る。	■背上げ機能 ■膝上げ機能 ■昇降機能 ■介助バー	動作時の痛みが軽減され、離床機会が増えている。
	■関節 痛み・変形 ■立ち上がり	■起き上がり ■立ち上がり	■つかまれば可	痛みに配慮することで、トイレでの排泄や浴室での入浴などの行為を継続できるようにする。	体動時に全身の関節の痛みを訴える。手すりにつかまりゆっくり時間をかけると起き上がり、立ち上がりができるが、日によって自力で起きられない時もあるため電動機能と介助バーを活用。	■背上げ機能 ■膝上げ機能 ■昇降機能 ■介助バー	体調の悪い時でも離床することが可能になったため、ADL、QOLが向上した。
	■関節 痛み・変形 ■こわばり ■他(視覚)	■起き上がり ■立ち上がり	■つかまれば可	離床までの動作(寝返り・起き上がり・立ち上がり)を自ら行い、本人の意欲・状態を維持する。	関節に負担をかけない立ち上がりを行うため介助バーに体を預ける。	■背上げ機能 ■膝上げ機能 ■昇降機能 ■介助バー	ベッド機能を使い過ぎないよう指導。ご本人も意欲が高い。
脳梗塞	■筋力低下	■起き上がり ■立ち上がり ■歩行	■つかまれば可	離床機会を増やすことで筋力の回復を促す。骨折時の生活レベルに戻す。	術後リハビリを行うが基本動作(起き上がり・立ち上がり・歩行)に不安定さがみられる。支持物を用意し、動作の安全性を図る。	■背上げ機能 ■膝上げ機能 ■昇降機能 ■介助バー	退院後も積極的に室内活動を行っており、外出の意欲が高まってきている。
	■腰痛	■立ち上がり ■両足での立位 ■片足での立位	■つかまれば可	腰に負担をかけず、日常動作が出来ることを目指す。	固定式ベッドでは高さ合わず、体動も困難であるため、ハイロー機能とつかまる場所を持つベッドを導入。	■背上げ機能 ■膝上げ機能 ■昇降機能 ■ラクリア又はライジングモーション ■介助バー	立ち上がり、体動が容易になり、トイレに行くときも時間がかからず気楽になったとのこと。
	■筋力低下	■起き上がり ■立ち上がり ■歩行	■つかまれば可	基本動作をサポートし、本人の自立性を高める。	歩行が不安定で転倒しやすくなり立ち上がりがしにくいため、ベッドを利用したいと本人から希望があったため。	■背上げ機能 ■膝上げ機能 ■介助バー	動作を自主的に行うようになる。公園への外出を目標にするようになった。
脳梗塞	■筋力低下	■起き上がり ■歩行	■つかまれば可	介助なしで起居し、生活全般を自ら行えることを目指す。	歩行にふらつきあり、屋内で広い歩き出来る環境を整える。床からの立ち上がりも困難。起居動作には手がかりが必要で、転倒や骨折予防も考慮。夜間は床高を低くして安心して利用したい。	■背上げ機能 ■昇降機能 ■介助バー ■超低床	用意した福祉用具を利用することによって、安心して動作することができ、状態も改善した。
	■腰痛	■立ち上がり ■片足での立位	■つかまれば可	自分でできることを増やし、自立生活を維持する。	床からの起き上がり立ち上がりしづらく、ベッドのハイロー機能が必要。歩き出しが不安なため、介助バーを導入。	■背上げ機能 ■昇降機能 ■介助バー	立ち上がり、起き上がりが容易になり、生活空間の拡大につながり、自立生活を維持している。
	■関節 痛み・変形 ■腰痛	■立ち上がり	■一部介助	体動時の痛みの緩和と、介助なしでの立ち上がりを旨とする。	骨粗鬆症と腰椎圧迫骨折の治療中で再発の可能性もある。電動ベッドを導入し、背上げ機能を活用して痛みを緩和させ、高さ調節機能と介助バーを使用し、介助なしで立ち上がりができるようにする。	■背上げ機能 ■膝上げ機能 ■昇降機能 ■ラクリア又はライジングモーション ■介助バー	ベッド機能を使うことで痛みが軽減されるとの事。動作意欲も高まっている。

特殊寝台 疾病別選定例

病名	身体状況	生活機能低下項目	状態	目標(導入理由)	選定理由	推薦機種・機能	維持・改善点
パーキンソン病	■こわばり	■起き上がり ■立ち上がり	■つかまれば可	硬直による起居、立ち上がりの不安定さを補助し、離床を安全、確実に行う。	困難な起居を補助。ふらつきのある立ち上がりを補助。	■背上げ機能 ■膝上げ機能 ■昇降機能 ■介助バー	動作の安全性が図られている。
	■しびれ	■立ち上がり	■つかまれば可	下肢神経障害から来るしびれによる立ち上がりの不安定感を助け、離床を促進する。	下肢しびれにより困難な立ち上がりを補助。	■昇降機能 ■介助バー	動作の不安は、軽減できている。自主的な動作が増えてきている。
心臓病	■他(動悸)	■起き上がり	■つかまれば可	体調の変化を考慮し、離床環境、ベッド上の環境を整える。腹圧による血圧上昇を抑えるため。	日内変動があり体調が悪いとき起居動作が困難となる。腹圧による血圧上昇を抑えるため、背膝連動機能を用いて腹圧を軽減させる。	■背上げ機能 ■膝上げ機能 ■昇降機能 ■ラクリア又はライジングモーション	いざという時の安心感が増したとの事。
	■しびれ	■立ち上がり	■つかまれば可	住環境を整備し、介護負担軽減。ご自身による動作を促す。	下肢に脱力、しびれあり。調子の悪い時に合わせ、立ち上がりを補助。	■背上げ機能 ■膝上げ機能 ■昇降機能 ■介助バー	立ち上がり時の不安が軽減。
狭心症	■しびれ	■立ち上がり	■つかまれば可	住環境を整備し、介護負担軽減。ご自身による動作を促す。	下肢に脱力、しびれあり。調子の悪い時に合わせ、立ち上がりを補助。	■背上げ機能 ■膝上げ機能 ■昇降機能 ■介助バー	立ち上がり時の不安が軽減。
	■しびれ ■他(脱力感)	■起き上がり ■座位保持	■つかまれば可	体調の変化を考慮し、離床環境を整え動作の安全性を図る。	右上下肢にしびれあり。日内変動があり体調の悪いとき起居動作が困難となるため支持物を導入する。	■背上げ機能 ■膝上げ機能 ■昇降機能 ■介助バー	体調が悪い時の安心感が増した。支持物が必要なときにはできるだけご自身で動作を行っている。
頸椎症	■筋力低下 ■起立性低血圧 ■筋力低下	■立ち上がり ■両足での立位 ■片足での立位	■つかまれば可	立ち上がり時までの障害を無くすことで、離床後は生活全般を自ら行う。	立ち上がり時までの転倒を防ぐ。	■昇降機能 ■介助バー	離床から歩行までの安全性が向上。自主的な動作が増えてきている。
	■腰痛	■起き上がり ■立ち上がり	■つかまれば可	起居動作の安全を向上。自主的な動作を促す。	布団からの起き上がり、立ち上がりが困難。立ち上がり時にふらつきが強く、転倒の可能性が大きい。起居動作から立位までの安全性を図る。	■膝上げ機能 ■昇降機能 ■介助バー ■足先角度調節機能	歩行動作は比較的安定している。離床の不安も軽減している。
脳梗塞	■筋力低下	■寝返り ■起き上がり ■立ち上がり	■つかまれば可	術後の筋力低下を日常生活を行うことで回復し、生活全般の自立を目指す。	起き上がり、立ち上がりを安全に行うために背上げ、高さ調節機能を利用する。寝返り、立ち上がりを安全に行うため支持物を導入する。	■背上げ機能 ■膝上げ機能 ■昇降機能 ■介助バー ■ベッドサイドレール	現状動作の安定性は確保されている。今後の状態も随時確認していく。
	■他(背部痛)	■立ち上がり	■つかまれば可	端座位から立位への時間を短縮し、離床意欲を高める。	腰痛により立ち上がりが困難で、端座位からの立位にも時間が多くかかってしまい、負担が大きい。高さ調節機能を活用して立ち上がりやすい高さに設定し、安全かつスムーズに立位から歩行に移行できるような環境をつくる。	■背上げ機能 ■膝上げ機能 ■昇降機能 ■介助バー	離床から歩行までの安全性が向上。自主的な動作が増えてきている。
腰痛	■腰痛	■起き上がり ■立ち上がり	■つかまれば可	離床環境を整備し、生活空間の拡大を目指す。	立ち上がり、起き上がり時に腰の痛みとふらつきがある。腰の痛みの軽減と起き上がりの補助のために電動ベッドの背上げ機能を活用する。また立ち上がりから立位までのふらつきをなくすため、立ち上がりしやすい高さに設定し、介助バーを使用する。	■背上げ機能 ■膝上げ機能 ■昇降機能 ■介助バー ■ラクリア又はライジングモーション	自主的に離床する機会が増えてきている。
	■腰痛	■起き上がり ■立ち上がり	■つかまれば可	転倒のリスクを軽減し、活動の幅を広げる。	下肢筋力低下と椎間ヘルニアからくる強度の腰痛により、起居動作は膝を支えながらゆっくりとした動作で行っている。畳からの起居動作の負担が大きく転倒がたびたびある。起居動作の安全性を図る。	■背上げ機能 ■膝上げ機能 ■昇降機能 ■介助バー ■ラクリア又はライジングモーション	支持物を利用しながら、ゆっくりではあるが立ち上がり動作を行っている。不安も少なくなったとの事。
その他(症状)	■しびれ ■起立性低血圧	■起き上がり ■立ち上がり ■両足での立位 ■片足での立位	■支えが必要	福祉用具を自身の力で活用し、生活全般の自立を目指す。	ゆっくりとした背上げを行いながら、めまいを軽減。両足がしっかりと床についた状態で、安全な立ち上がりを実現にする。どちらも背上げ角度・高さを一定にする為に液晶表示を参照にする。両足にむきみが見られるため、臥床時に足上げを行う。	■背上げ機能 ■膝上げ機能 ■昇降機能 ■介助バー ■ラクリア又はライジングモーション ■足先角度調節機能	ベッド機能を活用することで、動作の不安が軽減。ご自身で積極的に離床を行っている様子。
	■呼吸困難	■寝返り ■起き上がり ■立ち上がり ■歩行	■つかまれば可	呼吸苦による動作不安定な状況を補助し、生活全般の自立を目指す。	呼吸器障害の起き上がり補助に背上げ機能を利用。寝返りや立ち上がり時のふらつき補助に支持物が必要。歩行時のふらつき補助に支持物が必要。	■背上げ機能 ■膝上げ機能 ■昇降機能 ■ベッドサイドレール	体調の具合によって支持物を活用している。
	■視覚障害	■起き上がり ■立ち上がり	■つかまれば可	視力障害(矯正不可)による不安定な動作を補助し、離床を安全に行う。	立ち上がり安定させる為、高さ調節機能が必要。起居、立ち上がりを安全に行うために支持物が必要。	■背上げ機能 ■膝上げ機能 ■昇降機能 ■介助バー	動作の自主性が見られる。動作の安全性について適宜確認していく事。
■認知症			■一部介助	予測不能な動作による事故を防止し、安全にベッドを利用する。	ベッドを自分の判断で操作することが困難なため、手元スイッチ操作禁止機能を活用。誤操作等の防止のため、JIS対応のベッドを採用。夜間ベッドからの転落の危険があるため、床高を低く設定。	■昇降機能 ■手元スイッチ操作禁止機能 ■超低床	ベッド機能を活用することで、動作の不安が軽減。

楽匠Fit 楽匠Fit(Hタイプ) 選定理由

機能	自立支援	身体機能の補助	二次障害の予防	ケアのしやすさ
ラクリア モーション	【移乗しやすい】 ベッドと車いす、またはポータブルトイレへの乗り移りがしやすいように、脚が下ろしやすいラクリアモーション搭載の楽匠Fit Hタイプを選定。	【循環機能】 足先下がっていることで、心臓のポンプ機能に負担が少ないラクリアモーション搭載の楽匠Fit Hタイプを選定。	【床ずれ防止】 背上げをするときのずり落ちを抑えて、体圧を床ずれリスクのもっとも高い仙骨部からお尻と太ももに移すことにより、骨盤の立った安定した姿勢で起きあがることができ目付床ずれリスクにも配慮した背あげができるラクリアモーションを搭載した楽匠Fit Hタイプを選定。	【口腔ケア】 誤嚥防止や口腔内をしっかりと観察できるように、起きあがったときに、膝を少し曲げて脚をさげた姿勢をとれるので、骨盤が立ち、お尻と太ももでもしっかりと身体を支えることができるラクリアモーションを搭載した楽匠Fit Hタイプを選定。
	【端座位移行の負担を軽減】 立ち上がりに適した床高で背と膝の動きにベッドの傾斜を組み合わせて、端座位移行時の足の振り下ろし負担軽減を速くラクリアモーションを搭載した楽匠Fit Hタイプを選定。	【呼吸機能】 腹部圧迫の軽減、横隔膜が下がることによる呼吸面積の広がり、肺の伸張を容易にすることができるよう、背と膝の動きにベッドの傾斜を組み合わせて、身体のずり落ちや圧迫感をさらに軽減しながら、骨盤の立った、これまでのベッドにはない座位に近い姿勢に移行できるラクリアモーションを搭載した楽匠Fit Hタイプを選定。	【誤嚥防止】 嚥下運動が妨げられ誤嚥リスクとなる腹部圧迫による過剰な緊張を緩和できるよう、背と膝の動きにベッドの傾斜を組み合わせて、身体のずり落ちや圧迫感をさらに軽減しながら、骨盤の立った、これまでのベッドにはない座位に近い姿勢に移行できるラクリアモーションを搭載した楽匠Fit Hタイプを選定。	【食事介助】 食後の逆流性誤嚥を予防するため、腹部の圧迫が少ない背上げ姿勢をとれるラクリアモーション搭載の楽匠Fit Hタイプを選定。
	【手を使った作業】 骨盤がしっかり立ち、手が使いがやすい背上げ姿勢がとれるラクリアモーション搭載の楽匠Fit Hタイプを選定。	【栄養】 背への圧迫が少なく、食事を摂りやすいラクリアモーション搭載の楽匠Fit Hタイプを選定。	【廃用防止】 廃用症候群を防ぐため、より離床しやすいラクリアモーション搭載の楽匠Fit Hタイプを選定。	【身体を起こす】 できるだけ長い時間身体を起こした姿勢をとっていただくために、身体への負担が少ないラクリアモーション搭載の楽匠Fit Hタイプを選定。
	【上体が起こしやすい】 背上げ姿勢から上体を起こして、テーブル上で作業が行いやすいラクリアモーション搭載の楽匠Fit Hタイプを選定。		【腰痛防止】 背上げ時に腰部への負担が軽減できるラクリアモーション搭載の楽匠Fit Hタイプを選定。	【ケアしやすい姿勢】 リラックスした状態で背上げ姿勢が保てるため、食事介助などのケアが行いやすいラクリアモーション搭載の楽匠Fit Hタイプを選定。
「ラクリア」と「らくらく」モーションの切り替え	【ポジションの使い分け】 日中、移乗機会が多い時間帯は移乗しやすいラクリアモーション、休憩時は背中がマットレスにしっかりとたれられるらくらくモーションの使い分けが手元スイッチで選択できる楽匠Fit Hタイプを選定。	【ラクリアとらくらくの使い分け】 体調によってらくらくモーションとラクリアモーションの使い分けが可能な楽匠Fit Hタイプを選定。		
ラクリアモーションと背上げ・膝上げの併用	【離床しやすい】 ラクリアモーションで上体を起こしたあと、膝の高さをさらに下げられることで、離床しやすい楽匠Fit Hタイプを選定。		【リラックスした姿勢】 ラクリアモーションを使ってリラックスした姿勢で上体を起こしたあと、さらに背上げ・膝上げによる姿勢調整が可能な楽匠Fit Hタイプを選定。	
ラクリアモーションと運動背上げの併用(2M)	【ポジションの使い分け】 日中、移乗機会が多い時間帯は移乗しやすいラクリアモーション、休憩時は背中がマットレスにしっかりとたれられる運動背上げの使い分けが手元スイッチで選択できる楽匠Fit Hタイプを選定。		【ラクリアと運動背上げの使い分け】 ベッドからの離床時は脚が下ろしやすい脚底モードのラクリアモーション、ベッド上でのケアは背上げ姿勢が安定しやすい運動背上げと、目的に応じて使い分けが可能な楽匠Fit Hタイプを選定。	

楽匠Fit 楽匠Fit(H・Xタイプ共通) 選定理由

機能	自立支援	身体機能の補助	二次障害の予防	ケアのしやすさ
家庭内 呼び出し機能	【自立的な動作の補助を要請】 立ち上がりや自立歩行が不安定なため、万一の転倒に備えて同居する介護者に見守りを頼めるよう、手元スイッチで呼び出しを知らせる機能を搭載した楽匠Fitを選定。		【転落・転倒を知らせる】 最適な床高調整による安全な立ち上がりを行いつつも、服薬による起立性低血圧のリスクがあることから、万一の転倒時に備え、家屋内の離れた場所にいる介護者に助けを求められる呼び出し機能を搭載した楽匠Fitを選定。	【意思伝達】 ベッド上から声が届かない場所においても、移乗介助などケアを必要としているという意思表示を受け取れるよう、手元スイッチで呼び出しを知らせる機能を搭載した楽匠Fitを選定。
背上げ・膝上げ 運動(2M)	【ご自身の能力で離床】 背上げと膝上げの機能を組み合わせて、ずれと圧迫を抑えながら骨盤を立てるように体を起こし、ある程度の背上げ角度(40度付近)で膝角度がフラットになり、端座位移行を容易にするモーション機能を搭載した楽匠Fitを選定。			
メモリー (一旦停止機能)	【ベッドポジションの再現性】 一旦停止することで、起き上がりがしやすい背上げ角度(立ち上がりしやすいベッド高さ、手が使いがしやすい背上げ角度など)が再現しやすいメモリー一旦停止機能がついた楽匠Fitを選定。	【ベッドポジションの再現性】 呼吸が楽な背上げ角度で一旦停止することで、姿勢を再現しやすいメモリー一旦停止機能がついた楽匠Fitを選定。	【床ずれ防止と背上げの両立】 一旦停止することで、仙骨部への圧迫(床ずれ発生リスク)が少ない背上げ姿勢を再現しやすいメモリー一旦停止機能がついた楽匠Fitを選定。	【介護情報の共有】 ケアしやすい姿勢が共有しやすいように、手元スイッチにメモリー一旦停止機能がついた楽匠Fitを選定。
プラスライン ボトム			【床ずれ防止と背上げの両立】 ベッドでの背上げを際際に身体をずれが少ない構造のプラスラインボトムが搭載されている楽匠Fitを選定。	
			【腹部圧迫軽減】 ベッドでの背上げの際に腹部圧迫の少ない構造のプラスラインボトムが搭載されている楽匠Fitを選定。	
内脚 ハイロー方式	【立ち上がりのしやすさ】 端座位で脚を引き込んで立ち上がりしやすいように、ベッド中央部のフレームが脚に干渉しない構造の楽匠Fitを選定。			
フットボード 外側のポケット			【確実な情報共有】 連絡ノートなどの見落としによる情報伝達の漏れや行き違いを防ぐために、連絡ノートがベッドに置いておけるよう、フットボードにポケットのついた楽匠Fitを選定。	【介護情報の共有】 複数の人が、介護の情報を共有するために職種間の連絡帳やケアプランがいつでも確認できるように、フットボード外側にノートが入るポケット付きの楽匠Fitを選定。
手元スイッチ 液晶表示	【ベッドポジションの確認】 起き上がりが行いやすい背上げ角度(立ち上がりやすいベッド高さなど)を本人が確認しやすいように、手元スイッチに液晶表示のある楽匠Fitを選定。		【情報共有】 本人が飲み込みやすい背上げ角度を再現することで誤嚥が起こりにくくするために、介護者間で情報共有しやすい手元スイッチに液晶表示のある楽匠Fitを選定。	【ベッドポジションの確認】 液晶表示を見ることでベッドの状態が確認できる液晶表示のある楽匠Fitを選定。
			【ベッドポジション情報の共有】 起き上がりが行いやすい背上げ角度(立ち上がりやすいベッド高さなど)を介護に携わるスタッフが共有しやすいように、手元スイッチに液晶表示のある楽匠Fitを選定。	【ベッド姿勢が再現しやすい】 食事介助や移乗介助などのケアを、いつも同じ環境で行えるように、環境の再現がしやすい液晶表示のある楽匠Fitを選定。

楽匠Fit 楽匠Fit(Xタイプ) 選定理由

機能	自立支援	身体機能の補助	二次障害の予防	ケアのしやすさ
超低床設計	【床からベッドへの移乗】 プッシュアップでベッドに上がることができ、かつ最も低い状態での挟み込みリスクを低減できるよう、超低床設計に加え、一旦停止機能を搭載した楽匠Fit Xタイプを選定。		【転落・乗り越え】 ベッドから万一転落したときの衝撃を緩和でき、かつ最も低い状態での挟み込みリスクを低減できるよう、超低床設計に加え、一旦停止機能を搭載した楽匠Fit Xタイプを選定。	

ミオレットシリーズ
Miolett III ミオレットIII選定理由

症状	配慮が必要な箇所	ベッドに求められる仕様	ミオレットIII選定理由
呼吸器疾患	<ul style="list-style-type: none"> 息苦しさ、呼吸困難 背圧による横隔膜の動きの抑制による酸素摂取量の減少 腹圧による横隔膜の動きの抑制による酸素摂取量の減少 	<ul style="list-style-type: none"> 背上げ機能：臓器を下げ、横隔膜への圧迫を減らし、呼吸を楽にできる。就寝時に5-10度上げることで呼吸が楽になる。 ⇒背上げ時に発生する、背圧・腹圧が少ないベッドを選定することが求められる。背上げ時に姿勢がずれると下図の様に身体が丸まってしまい、背圧・腹圧が上昇する。よって、身体のずれが抑制できるベッドの選定が必要。 昇降機能：ホコリ・ダニ等によるアレルギー防止のため、ホコリの滞留が少ない床高40cm以上にする。 	<ul style="list-style-type: none"> ①膝のフィッティング、②足上げ先行のライズ機構 ③背ボトムのパックオフ機能で身体のずれを抑制し、背圧・腹圧を軽減できるミオレットIIIの2モーターあるいは3モーターを選定。
心疾患	<ul style="list-style-type: none"> ポンプ機能の低下による脳および下肢への栄養不足・酸素不足の発生 息苦しさ、息切れ 身体（主に下肢）のむくみ たちくらみ 	<ul style="list-style-type: none"> 背上げ機能：心臓に集まった血液を脚側に下げ、心臓の負担を軽減する。同時に、下肢への血流を促す。 ⇒腹圧により血圧が上がり心臓に負担をかけるため、背上げ時に腹圧の少ないベッドの選定が必要。 脚上げ機能：脚にむくみがある場合は、足先を上げる事でむくみを軽減できる。但し、心臓より足先を上げると心臓に負担が掛かるので注意が必要。 昇降機能：立ち上がり動作の補助、介助者の腰への負担の軽減。 ⇒立ち上がり時のベッド用グリップの使用は必須。 	<ul style="list-style-type: none"> ①膝のフィッティング、②足上げ先行のライズ機構 ③背ボトムのパックオフ機能で身体のずれを抑制し、背圧・腹圧を軽減できるミオレットIIIの2モーターあるいは3モーターを選定。 また、脚にむくみがある場合は、3モーターを選定し足先上げ機能を使用。
浮腫（むくみ）	<ul style="list-style-type: none"> ポンプ機能の低下による血流の停滞 むくんだ状態は皮膚が弱く、褥瘡のリスクが増大 息苦しさなどの心不全の症状に注意 	<ul style="list-style-type: none"> 背上げ機能：下肢への血流を促す。 脚上げ機能：足先を上げる事で、中枢への血流を促す。 ⇒心疾患の方は、心臓より足先を上げると心臓に負担が掛かるので注意が必要。 	<ul style="list-style-type: none"> ①膝のフィッティング、②足上げ先行のライズ機構 ③背ボトムのパックオフ機能で身体のずれを抑制し、褥瘡のリスクを軽減できるミオレットIIIの2モーターあるいは3モーターを選定。 また、脚にむくみがある場合は、3モーターを選定し足先上げ機能を使用。
脳血管疾患（脳卒中等）	<ul style="list-style-type: none"> 起き上がりや立ち上がり能力の低下 血管拡張剤を使用している場合は早朝や夜中の起立性低血圧（たちくらみ）による転倒に注意 	<ul style="list-style-type: none"> 背上げ機能：起き上がり動作の補助。 昇降機能：立ち上がり動作の補助、介助者の腰への負担の軽減。 ⇒立ち上がり時のベッド用グリップの使用は必須。 背上げ時の横倒れに配慮し、ロングタイプのサイドレールかベッド用グリップが必要。 片手操作が困難な方でも操作がしやすい手元スイッチの使用。 	<ul style="list-style-type: none"> 身体状況が軽度の方には、1ボタン操作のライズ機構 で端座位の姿勢を取りやすい、ミオレットIIIの2モーターを選定。 また、片手操作が困難、かつ自分で操作が可能な利用者にも、持ちやすく操作しやすいリモコンのミオレットIIIを選定。
高血圧	<ul style="list-style-type: none"> 自力で起き上がる時に血圧が上昇する 起立性低血圧（たちくらみ）による転倒 腹部の圧迫による血圧の上昇 長期化の場合は心不全にも注意 	<ul style="list-style-type: none"> 背上げ機能、昇降機能：自力動作における血圧の上昇を抑制する。少しづつゆっくりと動作させ、身体を慣れさせることが必要。 ⇒腹圧により血圧が上がり心臓に負担をかけるため、背上げ時に腹圧の少ないベッドの選定が必要。 	<ul style="list-style-type: none"> ①膝のフィッティング、②足上げ先行のライズ機構 ③背ボトムのパックオフ機能で身体のずれを抑制し、背圧・腹圧を軽減できるミオレットIIIの2モーターあるいは3モーターを選定。
誤嚥性肺炎	<ul style="list-style-type: none"> 姿勢が悪い（背中が丸くなる）と腹圧が上がり、食物が逆流しやすくなる 食後30分～1時間は背上げの状態で安静にする 	<ul style="list-style-type: none"> 背上げ機能：誤嚥防止のため、背上げ時に姿勢を維持しやすく、背圧・腹圧が少ない身体のずれが抑制できるベッドの選定が必要。 ⇒就寝時も背上げを5-10度ほど上げておくことで胃液の逆流を抑制できる。 背上げ時の横倒れに配慮し、ロングタイプのサイドレールかベッド用グリップが必要。 	<ul style="list-style-type: none"> ①膝のフィッティング、②足上げ先行のライズ機構 ③背ボトムのパックオフ機能で身体のずれを抑制し、背圧・腹圧を軽減できるミオレットIIIの2モーターあるいは3モーターを選定。 横倒れを防止のために、ロングタイプサイドレールを選定。また、起立動作にベッド用グリップを選定。
リウマチ	<ul style="list-style-type: none"> 関節の動きが制限される 重症者は体位保持が困難 	<ul style="list-style-type: none"> 片手操作が困難な方でも操作がしやすい手元スイッチの使用。 背上げ時の横倒れに配慮し、ロングタイプのサイドレールかベッド用グリップが必要。 	<ul style="list-style-type: none"> 片手操作が困難、かつ自分で操作が可能な利用者には、持ちやすく操作しやすいリモコンのミオレットIIIを選定。 横倒れを防止のために、ロングタイプサイドレールを選定。また、起立動作にベッド用グリップを選定。

◆**身体のずれによる身体への影響**

身体が前へずれた状態での背上げでは、腰ではなく背中が曲がっていくため、下記のような症状が出る危険性がある。

□**腹部の圧迫**

- 血圧上昇→心臓への負荷増大→心疾患、脳卒中（脳出血、脳梗塞など）
- 横隔膜の動きを抑制する→肺が拡張しにくい→呼吸困難→血液中の酸素濃度が低下
- 胃からの逆流→肺に入ると誤嚥性肺炎の危険性

□**背圧の上昇**

- 肋骨の動きを抑制する→肺が拡張しにくい
- 呼吸困難→血液中の酸素濃度が低下

□**かかとや臀部などの床ずれ部位への圧力の上昇**

◆**ミオレットIIIの4つポイント機構と身体への効果**

①**膝のフィッティング機構**
⇒利用者の大腿部の長さに合わせ、膝ボトムの屈曲位置を2段階に調整できることにより、背上げ時の身体のずれを抑制する。

②**足上げ先行のライズ機構** ※背上げ1モーター、2モーターのみ
⇒背上げ時に脚側が先に上がることにより、背上げ時の身体のずれを抑制する。

③**背ボトムのパックオフ機構**
⇒背上げ時に背ボトムを4cm後方にスライドさせることにより、腹部や背中の圧迫感を軽減できる。

④**足先上げ機構**
⇒足先上げ、足先下げを選択することが可能。足先を上げることにより、足のむくみを軽減できる。

YOCARO 超 低床ベッド「ヨカロ」選定理由

症状・身体状況・環境	必要な配慮(課題)	選定理由例
部屋の広さ	・設置スペースを考慮した選定が必要。	垂直昇降機能で省スペースでの設置ができるヨカロを選定。 棚が収納式で取付不要なときは省スペースでの設置ができるヨカロを選定。
体格	・利用者の体格に応じたサイズ、リクライニング位置への配慮が必要。	ショート、レギュラー、ロングサイズを選択できるヨカロを選定。 ご利用者の体格に合わせ膝の屈曲位置が調節できるヨカロを選定。
足腰の筋力の低下	・安全な起居動作ができる環境作りが必要。	負担の少ない立ち上がりのために、安定した立ち上がりをサポートするニーパロを取付けできるヨカロを選定。 夜間の居室における事故を防ぐため、ベッドの電力で「人感センサー付フットライト」を取付けできるヨカロを選定。
車いすの使用	・移乗しやすい環境に配慮が必要。	すべてのサイドレールホルダーが収納できてベッドに車いすを近づけることができるヨカロを選定。 負担の少ない立ち上がりのために、安定した立ち上がりをサポートするニーパロを取付けできるヨカロを選定。
認知症	・ベッドからの転落の恐れがある。 ・手元スイッチの誤操作に注意する。	ベッドからの転落の恐れがあるので、サイドレールやベッド用グリップが取付けできる機種を選定。 手元スイッチの誤操作を防ぐため、ロック機能があるヨカロを選定。
高血圧	・血圧の急激な上昇を避けるため、強い力を込める行為（立ち上がりや起き上がり等）に注意する。 ・胸部の圧迫による血圧の上昇に注意する。 ・降圧剤を服用している場合は起立性低血圧に注意する。	ボトムの屈曲位置を調節でき、背上げ時の腹圧を軽減できるヨカロを選定。 負担の少ない立ち上がりのために、安定した立ち上がりをサポートするニーパロを取付けできるヨカロを選定。
リウマチ、握力の低下	・リウマチは関節の動きが制限され、ものを持つ事が困難になる場合がある。 ・症状が進行すると、変形が発生する場合がある。	操作のメモリー機能があり、1ボタンで指定したリクライニングができるヨカロを選定。 変形によりポジションが必要の場合は、ハイバックサポート機能でポジションの微調整ができるヨカロを選定。
円背・拘縮・変形	・ポジションにより、変形による身体の歪みの改善が必要。	立つ動作でリハビリを行う場合、安定した立ち上がりをサポートするニーパロを取付けできるヨカロを選定。 ポジションを行う場合、ハイバックサポート機能でポジションの微調整ができるヨカロを選定。 ハイバックサポートにより不安な姿勢をつくり拘縮の進行を防ぐため、ヨカロを選定。
脳血管疾患（脳出血、脳梗塞等）	・運動機能の麻痺による起き上がり、立ち上がり動作能力の低下。 ・体位変換が困難になり、褥瘡のリスクが高まる。 ・摂食嚥下障害により誤嚥性肺炎のリスクが高まる。	負担の少ない立ち上がりのために、安定した立ち上がりと移乗をサポートするニーパロを取付けできるヨカロを選定。 褥瘡のリスクが高いと判断される場合は、背上げ時のズレを抑制し、体圧を分散することができるヨカロを選定。 摂食嚥下障害の症状がみられる場合は、ハイバックサポート機能で頭頸部の挙上角度を調節でき、誤嚥をしにくい姿勢を取りやすいヨカロを選定。
起立性低血圧	・背上げ時や立ち上がり時に低血圧を発症し、バランスを崩したり、心身に様々な不調が出現する。	高い角度の背上げにより低血圧の恐れがある場合、ハイバックサポート機能により頭頸部だけを挙上させることができるヨカロを選定。 負担の少ない立ち上がりのために、安定した立ち上がりと移乗をサポートするニーパロを取付けできるヨカロを選定。
呼吸器疾患	・臓器による横隔膜への圧迫を減らし、呼吸をしやすい姿勢を取る。 ・背圧や腹圧も呼吸を阻害する要因となる。 ・睡眠時無呼吸症候群は、就寝時の頭部挙上に頭頸部の調節によって改善する場合がある。	膝位置のフィッティング機能やリクライニング機構により、背上げ時ズレによる背圧・腹圧軽減をサポートできるヨカロを選定。 睡眠時無呼吸症候群の場合、ハイバックサポート機能で頭頸部の挙上角度を調節できるヨカロを選定。
浮腫・むくみ	・細胞組織に水分が溜まって腫れるため、血液やリンパ液の循環を改善させる必要がある。 ・浮腫が発生した皮膚は損傷を受けやすいため、褥瘡のリスクが高まる。	脚上げ機能で中枢への血液やリンパ液の流れを促すことが必要になるため、脚上げ舉動をおよび足先上げ機能があるヨカロを選定。 褥瘡のリスクが高いと判断される場合は、ハイバックサポートにより背上げ時の体圧分散効果が期待できるヨカロを選定。
首肩疾患（炎症、凍瘡、出血、乾燥等）	・口脛ケアの実施。 ・口内細菌が多い場合、誤嚥性肺炎のリスクが高まる。	口脛ケアを行う際、頭頸部の角度を調節でき、また誤嚥をしにくい姿勢を取りやすいヨカロを選定。 睡眠中の誤嚥による肺炎を防ぐため、頭頸部の角度を調整できるヨカロを選定。
摂食嚥下障害	・飲み込みやすい姿勢を取り、誤嚥をしにくくする。 ・口脛ケアにより口内細菌を減らし、誤嚥性肺炎を予防する。口脛ケアを行う際は唾液の誤嚥にも注意が必要。	ハイバックサポート機能で頭頸部の屈曲角度を調節でき、誤嚥をしにくい姿勢が取りやすいヨカロを選定。 姿勢管理のため、角度の確認がしやすい液晶付手元スイッチのヨカロを選定。 食事介助や口脛ケア時、オプション受けが収納できてベッドサイドでケアがしやすいヨカロを選定。
褥瘡（床ずれ）	・長時間の圧迫を避けるため、定期的な体位変換が必要。 ・背上げ時の仙骨部への圧迫を考慮し、背上げは30度までが望ましい。 ・低栄養に注意。 ・こまめなスキンケアが必要。	ハイバックサポート機能により、臀部の圧を軽減しながら背上げができるヨカロを選定。 姿勢管理のため、角度の確認がしやすい液晶付手元スイッチのヨカロを選定。 ベッド上で食事をせざるを得ない場合、仙骨部の圧力を軽減しつつ頭頸部を挙上させることができる、ヨカロを選定。 体位変換時、ベッドが高くまで上がることで介助者の腰痛を予防するヨカロを選定。

特殊寝台付属品 選定理由

品名	品番	選定理由
ベッドサイドレール	KS-161Q-171Q	・利用者のベッドからの転落防止、寝具の落下防止のため ・JIS認証商品であるパラマウントベッドの適合付属品のため
ベッドサイドレール	KS-151Q	・介助バーとの併用により、夜間における利用者のベッドからの転落防止のため ・JIS認証商品であるパラマウントベッドの適合付属品のため
サイドグリップ	KS-030A	開閉部のないコンパクト設計でベッドの取付穴にしっかりと固定され、立ちあがり動作を補助するため
スイングアーム介助バー	KS-099A	・車いすへの移乗や立ち上がり動作を補助するため ・スイングアーム部分のレバーがダブルロックになっており、誤操作を予防しているため ・JIS認証商品であるパラマウントベッドの適合付属品のため
キャスター	KQ-P70C	・室内の清掃時に介護者がベッドを移動しやすくするため ・訪問介護を受ける際、処置の関係でベッドを移動するため ・JIS認証商品である楽匠プラスシリーズの適合付属品のため
キャスター付ハイトスパーサー	KQ-P90CH	・キャスター付きベッドサイドテーブルや床走行式リフトを使用するため ・JIS認証商品である楽匠プラスシリーズの適合付属品のため
延長フレーム	KQ-PA0L, PA2L	・長身者への対応のため
延長マットレス	KE-551L等	・長身者への対応のため
オーバーテーブル	KQ-060L, 060M	・ベッド上で食事をするため ・ベッド上で読書をするため
ベッドサイドテーブル	KF-1920, 1950	・ベッド上で食事をするため ・ベッド上で読書をするため ・利用者が自分自身でベッド上にテーブルを移動するため
IVポール	KC-56	・ベッド上で点滴を行うため
IVポールホルダー	KQ-PA0V	・楽匠プラスシリーズの多機能ボードタイプでIVポールを使用するため
リハビリテーブル	KF-840	・端座位の状態、食事をするため ・端座位の状態、読書をするため ・端座位の際、テーブルに肘を置いて安定させたいため
オーバーベッドテーブル	KF-832LA	・ベッド上で食事をするため ・ベッド上で読書をするため
イージーグライド	M-5-55	・ベッドから車いす、または車いすからベッドに座ったままの状態に移乗するため
プレグラーマットレス	KE-551Q	・端座位で身体を安定させるため ・硬めのマットレスで、ベッド上の寝返りをしやすくするため ・硬めのマットレスで、ベッドからの立ち上がりをしやすくするため ・沈み込みによる腰痛を軽減するため ・選定したベッドのキューマラインボトムに適合するマットレスのため
エバーフィットC3(ドライタイプ)	KE-611UQ	骨突出があり軽度の床ずれリスクはあるが、日中は離床して過ごすこともあるため、体圧分散性と動きやすさが両立しやすいエバーフィットC3を選定
エバーフィットC3(洗浄タイプ)	KE-611TQ	背上げ・膝上げへの追従性を向上させるカーブフィットラインで、背上げに伴う圧迫感と姿勢のくずれを抑えるエバーフィットC3を選定
テルサ	MTLS1291	・ベッド上での生活時間が長くなりつつあるため、少しやわらかめのマットレスを選定 ・なるべく腰部が沈み込まないようにしたいため、部分的に異感が変わえられるマットレスを選定
マルチポジションベッド専用マットレス	MPM-10F	特殊寝台のマルチポジションベッドを使用するので、姿勢変更に対応できる専用マットレスを選定

床ずれ防止用具 選定理由

品名	選定理由
アルファプラネオート	・床ずれのリスクが高いが、柔らかく不安定なエアマットレス上では筋緊張が上がってしまうため、静止型で高い体圧分散性を有し安定性のある静止型マットレスを選定。夜間は介護負担を軽減するため、自動で体位変換を用いる。
オスカーハイブリッドタイプ	・骨突出や下肢拘縮などの床ずれ発生リスクがあるため、体圧分散や除圧性能の高さを優先し厚手のエアマットレスを選定。 ・介護のしやすさやベッド上での動きやすさを考慮し、体圧分散や除圧性能が高く、安定感もある厚手のエアマットレスを選定。 ・人手での体位変換による介護負担を軽減するため、自動体位変換機能付きの厚手のエアマットレスを選定。 ・汗を多くかくため、体圧分散や除圧性能が高く、「むれ対策」に優れた厚手のエアマットレスを選定。 ・体圧分散型マットレス特有の冷たさを嫌がられるため、体圧分散や除圧性能が高く、「ひえ対策」に優れた厚手のエアマットレスを選定。
ピップセルIS	・(失禁や発汗などで)皮膚がふやけて床ずれのリスクが高いため、マット内に空気を流動させ、マットレスと身体の接触面の過度な温度上昇を防ぐ換気機能を搭載したエアマットレスを選定。 ・日中の中で背上げ姿勢から端座位をとったり、ベッドサイドのリハビリ、移乗を行うご利用者のため、背上げ時もマットレスを一時的に硬くすることのできる機能を搭載した機種のエアマットレスを選定。
ネクサスIB	・背中やお尻付近のムシに困っているが、(循環動態が悪く)足は冷やしたくないため、ご利用者の身体に直接風を当てることなく、マットレスと身体の接触面の過度な温度上昇を防ぐ換気機能を搭載したエアマットレスを選定。 ・背上げ姿勢が原因の床ずれの心配があるため、訪問看護より背上げの角度・時間制限について指導があり、お知らせ角度設定と経過時間表示機能があるエアマットレスを選定。
ここちあ楽	・エアセルの内圧を2つおきに順番で低くしたり高くしたりすることを繰り返して、同じ部位に圧力が加わり続けられないように動作する圧切替機能や、体重・体形・ベッドの背あけ角度に適した圧力にエアを自動的に調節するかさ自動運転機能が搭載され、さらに、トップクッションを、背あけ時にはカバーを滑らせることで背部や踵部に生ずるずれ力や圧迫感を軽減するグライドシートで包んでいるここちあ楽を選定。 ・省スペース化が可能になる他、ベッド周りで動きやすく、車椅子での移動も妨げないよう、マットレスの中にポンプが収納されているここちあ楽を選定。
エバーブラウド(ドライタイプ)	・弾力性の異なるウレタンフォームを5層に組み合わせ優れた体圧分散性を実現し、エクストラソフト面の最上部は非常にやわらかく、体圧分散性の高さに加えて身体への当たりが心地よく優しく感じられるように配慮しているエバーブラウドを選定。 ・グライドシートによる背あけ時にかかるずれ力の軽減と背あけ・膝あけへの追従性を向上させるカーブフィットラインで背あけに伴う圧迫感と姿勢のくずれを抑えるエバーブラウドを選定。 ・水分の浸入を防ぎながら、身体とマットレスの間に発生する水蒸気をカバー表面で吸収し、身体が接触していない部分から放出するさらフェースを使用することで、蒸れを軽減するエバーブラウドドライタイプを選定。
アルファプラ	・床ずれの危険性があるため、適度に身体を沈み込ませ体圧を分散させることができるゲルとウレタンの複合構造のマットレスを選定。 ・ベッド上でのリハビリを行うために寝返りや起き上がり安全、安楽にできるよう、また床ずれのリスクがあるため体圧分散性能が高く、自力動作のしやすい高反発性のマットレスを選びました。
アクアフロートマットレス	・アクアセルの効果により、背上げた時の体圧分散性が優れているため ・踵部の床ずれリスクを軽減できるため ・サイドエッジに硬めの素材を使用しているため、端座位が取り易いため ・厚さ12cmのマットレスで、サイドレールの有効高さを確保できるため ・ミニサイズのベッドに適合する床ずれ防止マットレスのため
ディンプルマットレス	・硬いマットレスでは腰やかかとの皮膚が赤くなるため、適度な体圧分散性能がありながら寝返りのしやすいマットレスを選定 ・ベッドの端に座る際に姿勢が安定するように、マットレスの中央部は適度な体圧分散性能があり、両サイドは硬めに補強されたマットレスのため ・ベッドの背上げ機能を使用する頻度が高いため、背中の圧迫感や身体へのずれに対応したマットレスを選択 ・床ずれ発生のリスクは高い状態であるが、エアマットレス使用の希望がないため、体圧分散性能の高いマットレスを選定
ゼロソア	・伸縮性の高いウレタンをベッドの屈曲位置と最下層に配置し、12cm厚でもベッドの動きに追従するのでベッドの機能を活かし、身体にかかるずれ力や圧迫感を軽減できるマットレスを選定。

体位変換器 選定理由

品名	選定理由
ラグーナ	・自力で寝返りが打てない(または自発的に動かない)ため、マット内蔵の空気の筒が膨張・収縮することで体位変換のアシストをする、体圧分散性能に優れた自動体位変換器を選定。 ・人手による体位変換時に痛みが生じたり、緊張が強くなるため、刺激が少なく体圧分散性能に優れた自動体位変換器を選定。 ・疼痛によるケア介入が困難なため、刺激が少なく体圧分散性能に優れた自動体位変換器を選定。 ・人工呼吸器の装着があり、介護者が体位変換の実施に不安を持たれるため、マスク外れのリスクを考慮し、体圧分散性能に優れており、小さな体位変換を繰り返す自動体位変換器を選定。
サボティクッション	・身体に緊張があるため、広い面積で支えながら、身体への刺激を軽減させつつ、少ない力でご利用者に優しく体位変換することができるサボティクッションを選定。 ・床ずれのリスクがあるため、広い面積で支えながら、身体への刺激を軽減させつつ、少ない力でご利用者に優しく体位変換することができるサボティクッションを選定。 ・クッション性が良いため、骨が突出している利用者に対して、刺激を軽減できる体位変換可能なサボティクッションを選定。

車いす (BALシリーズ) 選定理由

自走用車いす

品名	機能	日常生活自立度	特徴	身体能力	調整	身体状態	選定理由
BAL-R1	ドラムブレーキ	介助付きでよく外出する	—	自分で立ち上げられる	—	手の支持なしで座位保持可能	下肢筋力の低下(麻痺)により、外出するには長時間の歩行が困難ではあるが、外出の頻度が高く、自分で立ち上がり・移乗ができ、座位も安定しているため、剛性の高いスタンダードタイプを選定。
	背折れ	車に積み込む	自走	自分でこげる	—	円背・関節拘縮などがない	
BAL-R5 BAL-9	スイングアウト	居宅内を定こぎで移動できる	肘掛跳ね上げ&スイングアウト	座位による移乗で一部介助が必要	背張り調整&肘掛高さ調整	手で身体を支えないと座位保持できない	座位による移乗介助が必要であり、手で支えないと座位保持できない身体状態であるため、介助者の移乗介助の負担軽減と利用者の座位の安定化を考慮し、背張り調整機能と肘掛高さ調整機能の付いたモジュールタイプを選定。
	ドラムブレーキ	介助付きで外出することもある	肘掛跳ね上げ&スイングアウト	片まひの人など、自分で横にスライドして移乗できる	肘掛高さ調整	褥瘡のリスクがある	座位による移乗介助が必要であり、目づ褥瘡のリスクのある身体状態であるため、介助者の移乗介助の負担軽減と利用者の褥瘡のリスクを考慮し、背張り調整機能と肘掛高さ調整機能の付いたモジュールタイプを選定し、クッションを併用することにした。
	背折れ	車に積み込む	自走	自分でこげる	背張り調整	軽度の円背である	・座位による移乗介助が必要であり、目づ軽度の円背であるため、介助者の移乗介助の負担軽減と利用者の座位の安定化を考慮し、背張り調整機能の付いたモジュールタイプを選定。 ・自分で立ち上がることは困難ではあるが、居宅内で定こぎでの移動ができ、また自分で横スライドすれば移乗できるため、定こぎ移動と移乗のしやすさを考慮し、座高調整のできるモジュールタイプを選定
	背折れ	車に積み込む	自走	自分でこげる	高床	長身である	座位による移乗介助が必要であり、目づ長身であるため、介助者の移乗介助の負担軽減と利用者の座位の安定化を考慮し、座面を高く設定できるモジュールタイプを選定。

車いす (BALシリーズ) 選定理由

介助用車いす

品名	機能	日常生活自立度	特徴	身体能力	調整	身体状態	選定理由
BAL-R2	ドラムブレーキ	介助付きでよく外出する	—	自分で立ち上げられる	—	手の支持なしで座位保持可能	下肢筋力の低下(麻痺)により、外出するには長時間の歩行が困難ではあるが、外出の頻度が高く、自分で立ち上がり・移乗ができ、座位も安定しているため、剛性の高いスタンダードタイプを選定。
	背折れ	車に積み込む	介助	自分でこげない	—	円背・関節拘縮などがない	
BAL-R6 BAL-10	スイングアウト	居宅内を定こぎで移動できる	肘掛跳ね上げ&スイングアウト	座位による移乗で一部介助が必要	背張り調整&肘掛高さ調整	手で身体を支えないと座位保持できない	座位による移乗介助が必要で自分で自走できず、手で支えないと座位保持できない身体状態であるため、介助者の移乗介助の負担軽減と利用者の座位の安定化を考慮し、背張り調整機能と肘掛高さ調整機能の付いたモジュールタイプの介助タイプを選定。
	ドラムブレーキ	介助付きで外出することもある	肘掛跳ね上げ&スイングアウト	片まひの人など、自分で横にスライドして移乗できる	背張り調整	褥瘡のリスクがある	座位による移乗介助が必要で自分で自走できず、目づ褥瘡のリスクのある身体状態であるため、介助者の移乗介助の負担軽減と利用者の褥瘡のリスクを考慮し、背張り調整機能と肘掛高さ調整機能の付いたモジュールタイプの介助タイプを選定し、クッションを併用することにした。
	背折れ	車に積み込む	介助	自分でこげない	高床	長身である	・座位による移乗介助が必要で自分で自走できず、目づ軽度の円背であるため、介助者の移乗介助の負担軽減と利用者の座位の安定化を考慮し、背張り調整機能の付いたモジュールタイプの介助タイプを選定。 ・自分で立ち上がることは困難ではあるが、居宅内で定こぎでの移動ができ、また自分で横スライドすれば移乗できるため、定こぎ移動と移乗のしやすさを考慮し、座高調整のできるモジュールタイプを選定。
	背折れ	車に積み込む	介助	自分でこげない	高床	長身である	座位による移乗介助が必要で自分で自走できず、目づ長身であるため、介助者の移乗介助の負担軽減と利用者の座位の安定化を考慮し、座面を高く設定できるモジュールタイプを選定。

車いす 選定理由

品名	機能
SKT-200B	立ち上がる際にブレーキ操作を忘れることがあるので、座面から腰を浮かせると自動で後輪が固定されるノンバックブレーキ搭載の車いすを選定。 ・本人の注意力の低下に依存せず、車いすが後方に下がることで起こる転倒事故を構造的に防ぐことができる。
CRT-7 CRT-8	片まひのため、健側のみでのブレーキ操作となるため、片側ブレーキ操作で両側のブレーキが制動するフットパドルブレーキ機能付きのCRT-7を選定。 ・移乗介助の際、ベッドや壁などの側となるブレーキ操作では介助者の腕が磨き難く操作しづらいので、広い片側からの操作で両側のブレーキを制動できるワンハンドブレーキ付きのCRT-8を選定。
KJP-5	・体重が100kg以上(前後)ある大柄な方で、座幅45cm以上が必要なため、KJP-5を選定。 ・身長が180cm以上ある大柄な方で、座面高が通常より高い設定が必要のため、KJP-5を選定。 ・床ずれ懸念がないが、体格が大きい場合、クッション付きが必要と判断し、肘掛跳ね上げとスイングアウトで移乗もしやすくなるKJP-5を選定。
TRC-3DX	左右の体幹の前傾により座位保持が困難であるため、ショルダーサポート機能の付いたTRC-3DXを選定。 ・ティルトとリクライニングが独立して可動することや腰と肩、頭部のサポート機能により快適なポジショニングが可能となり、座位保持と体圧分散を効果的に行えるTRC-3DXを選定。

車いす (ネクストコアシリーズ) 選定理由

品名	機能	日常生活自立度	特徴	身体能力	調整	身体状態	選定理由
NEXT-51B NEXT-61B	スイングアウト	⑤狭い居宅内を定こぎで移動する	肘掛跳ね上げ&スイングアウト	①～④座位による移乗で一部介助が必要	背張り調整&肘掛高さ調整	①手で身体を支えないと座位保持できない	①座位による移乗介助が必要であり、手で支えないと座位保持できない身体状態であるため、介助者の移乗介助の負担軽減と利用者の座位の安定化を考慮し、背張り調整機能と肘掛高さ調整機能の付いたモジュールタイプを選定しました。 ②座位による移乗介助が必要であり、目づ褥瘡のリスクのある身体状態であるため、介助者の移乗介助の負担軽減と利用者の褥瘡のリスクを考慮し、背張り調整機能と肘掛高さ調整機能の付いたモジュールタイプを選定し、クッションを併用することにした。
	ドラムブレーキ	介助付きで外出することもある	肘掛跳ね上げ&スイングアウト	⑤自分で横にスライドして移乗できる	背張り調整	③軽度の円背である	
NEXT-50B NEXT-60B	背折れ	車に積み込む	NEXT-61B 介助 NEXT-51B 自走	自分でこげない	高床	④長身(170cm以上)である	③座位による移乗介助が必要であり、目づ軽度の円背であるため、介助者の移乗介助の負担軽減と利用者の座位の安定化を考慮し、背張り調整機能の付いたモジュールタイプを選定しました。 ④座位による移乗介助が必要であり、目づ長身であるため、介助者の移乗介助の負担軽減と利用者の座位の安定化を考慮し、座面を高く設定できるモジュールタイプを選定しました。
	スイングアウト	⑤狭い居宅内を定こぎで移動する	肘掛跳ね上げ&スイングアウト	①～④座位による移乗で一部介助が必要	背張り調整&肘掛高さ調整	①手で身体を支えないと座位保持できない	①座位による移乗介助が必要で自分で自走できず、手で支えないと座位保持できない身体状態であるため、介助者の移乗介助の負担軽減と利用者の座位の安定化を考慮し、背張り調整機能と肘掛高さ調整機能の付いたモジュールの介助タイプを選定しました。 ②座位による移乗介助が必要で自分で自走できず、目づ褥瘡のリスクのある身体状態であるため、介助者の移乗介助の負担軽減と利用者の褥瘡のリスクを考慮し、背張り調整機能と肘掛高さ調整機能の付いたモジュールの介助タイプを選定し、クッションを併用することにした。
	ドラムブレーキ	介助付きで外出することもある	肘掛跳ね上げ&スイングアウト	⑤自分で横にスライドして移乗できる	背張り調整	③軽度の円背である	③座位による移乗介助が必要で自分で自走できず、目づ軽度の円背であるため、介助者の移乗介助の負担軽減と利用者の座位の安定化を考慮し、背張り調整機能の付いたモジュールの介助タイプを選定しました。 ④座位による移乗介助が必要で自分で自走できず、小柄であるため、介助者の移乗介助の負担軽減と利用者の座位の安定化を考慮し、低床&座戻し(短い)のモジュールの介助タイプを選定しました。
	背折れ	車に積み込む	NEXT-60B 介助 NEXT-50B 自走	自分でこげない	低床&座戻しショート	④小柄(140cm台～155cm)である	⑤自分で立ち上がることは困難ではあるが、車いすで定こぎでの移動ができ、また自分で横スライドすれば移乗できるため、狭い居宅内定こぎ移動のしやすさを考慮し、スリムタイプ多機能のモジュールタイプを選定しました。

車いす (マイチルトシリーズ) 選定理由

品名	機能	日常生活自立度	特徴	身体能力	調整	身体状態	選定理由
MH-CR2L-SE	スリム&コンパクト	①～④主に狭い居宅内で移動を必要とした上での生活をしている	肘掛け上下式&スイングアウト	一人もしくは二人介助による移乗で一部介助・全介助が必要	リクライニング+骨盤ティルト	①筋力の低下や麻痺により座位姿勢を保持できない(前や横に倒れる)	①主に居宅内で介助を必要とした生活を、目づ外出をする機会もある一方で、股関節が90°まで曲がらないことですべり座りになってしまつたため、居宅内での移動のしやすさ、外出時の介助者の負担軽減と、利用者の股関節が曲がる角度まで背もたれを倒し、目づすべり座りを防止することによる座位の安定化を考慮し、スリム&折りたたみ式のティルト&リクライニングタイプを選定しました。 ②主に居宅内で介助を必要とした生活を、目づ外出をする機会もある一方で、強度の円背によりすべり座りになってしまつたため、居宅内での移動のしやすさ、外出時の介助者の負担軽減と、利用者の円背に合わせた背もたれ形状を存続することによる座位の安定化を考慮し、背張り調整機能の付いたスリム&折りたたみ式のティルト&リクライニングタイプを選定しました。 ③主に居宅内で介助を必要とした生活を、目づ外出をする機会もある一方で、座下障害により用ろうをしている(固い食を摂取している)ため、居宅内での移動のしやすさ、外出時の介助者の負担軽減と、利用者の座下の軽減(長い食事時間の座位の安定化)を考慮し、スリム&折りたたみ式のティルト&リクライニングタイプを選定しました。 ④主に居宅内で介助を必要とした生活を、目づ外出をする機会もある一方で、褥瘡のリスクのある身体状態であるため、居宅内での移動のしやすさ、外出時の介助者の負担軽減と、利用者の褥瘡のリスクを考慮し、肘掛け高さで背張り調整機能が付いたスリム&折りたたみ式のティルト&リクライニングタイプを選定し、クッションを併用することにした。
	肘掛け水平	④食事介助時にテーブルを使用する			リクライニング+骨盤ティルト	②股関節が90°まで曲がらず、すべり座りになってしまつた。	
	ドラムブレーキ	介助付きで外出することもある	肘掛跳ね上げ&スイングアウト	リクライニング+骨盤ティルト+背張り調整	③強度の円背である		
	背折れ	車に積み込む	介助	リクライニング+骨盤ティルト	④座下障害があり、背ろろ、もしくはせりー食などの座下圧を摂取している		

車いす 選定理由

品名	選定理由
ふわりす	<ul style="list-style-type: none"> 軽量車いすを選定することにより、介助者の負担を軽減させる。 軽量車いすが良いが、立ち上がりの際にプッシュアップの動作が必要。アームサポートの長い軽量車いすを選定することにより、立ち上がり動作を可能にした。 ご利用者の体重が〇〇kgのため、軽量車いすでも100kg耐荷重の車いすを選定。 外出機会が多いので、軽量タイプで介助ブレーキがバンドブレーキ式で、駐車ブレーキが別可動で屋外でも安全に使用できる車いすを選定。
モダンシリーズ C-style	<ul style="list-style-type: none"> 座位による移乗介助が必要であり、且つ褥瘡のリスクのある身体状態であるため、介助者の移乗介助の負担軽減と利用者の褥瘡のリスクを考慮し、背張り調整機能と肘掛高さ調整機能の付いたモダンシリーズ C-styleを選定し、クッションを併用する。このC-styleは他より高い背シート高とアームサポート高の設定が可能で、厚手のクッション利用による座高の上昇に対応でき、快適な座位姿勢を保持できる。 身長が180cm以上ある大柄な方で、座面高が通常より高い設定が必要なため、前座高を47cmに設定し、3cm厚のクッションが標準装備されるモダンシリーズ C-styleを選定。

電動カート・電動車いす 選定理由

品名	選定理由
遊歩アクティブ	<ul style="list-style-type: none"> 自宅前がゆるやかな坂道のため手動車いすの移動に負担を感じていた。できる限りひとりで外出したいとの希望から、坂道(6度まで)の上り下りを安全に走行できる遊歩アクティブを選定。 体調が良い時は手動で走行し、良くない時には電動に切り替えてジョイスティックで簡単に操作できる遊歩アクティブを選定。
遊歩フジα	<ul style="list-style-type: none"> 目的地への道中が悪路なので、ハンドルタイプで直進性が高く、超低速機能で振動の負荷が少ない遊歩フジαを選定。 音声案内機能で周囲への注意喚起が行えること、またLEDテールライトで被視認性が高いことで安全への配慮ができる遊歩フジαを選定。 収納が多く様々な用途に対応でき、バッテリー容量が大きく長距離移動が可能な遊歩フジαを選定。
WHILL Model CK2	<ul style="list-style-type: none"> 前後左右、力を入れず指先だけで簡単に操作ができ、坂道でも安全に走行できる安心ブレーキと片流れ防止機能を搭載したWHILLを選定。 気軽に家族との外出ができるように、簡単に分解でき、セダンタイプのトランクに入れて持ち運びができるWHILLを選定。 小回りを可能にし、屋内外問わず広い活動範囲を実現できるWHILLを選定。 悪路においても高い安定性を発揮し、大きな前輪と高出力モーターで最大5cmの段差の乗り越えを可能にするWHILLを選定。

車いす付属品 (クッション) 選定理由

品名	選定理由
アウルREHAレギュラー	<ul style="list-style-type: none"> 4cmと薄く、足こざされる方にも妨げにならないので、ご利用者様の日常生活動作の維持に繋がります。 床ずれ等、車いす生活になられた方の二次障害の予防にご利用頂けます。
アウルREHAハイ	<ul style="list-style-type: none"> 坐骨の骨突出等、床ずれのリスクが高くなってしまった方の、床ずれ予防に効果的です。 調整不要の為、老老介護の現場等ご自宅でも安心してご利用いただけます。
アウルREHA3Dハイ	<ul style="list-style-type: none"> 3D形状により骨盤をホールド、姿勢保持と効果的な体圧分散性を発揮します。 姿勢が崩れ易くなった方の姿勢を支えることで、胸の胸郭を広げて呼吸機能の向上、誤嚥の回数の低減にも繋がります。
アウルサポートシートクッション バッククッション	<ul style="list-style-type: none"> シートとバッククッションにより効果的に身体を支え体幹/バランスを支えます。 体幹を支えることで呼吸機能の向上、誤嚥の回数の低減に繋がる他、日常生活動作の向上に繋がります。
アルファブラフクッション	<ul style="list-style-type: none"> 緊張が高く骨盤が倒れやすいので、床ずれ防止と坐骨を沈み込ませて安定させる構造を持つクッションを選定。 麻痺があり、麻痺側の臀部が床ずれの危険性が高く、座位を安定化し、高い体圧分散性があるクッションを選定。 車いすで過ごす時間が長く経てておしりが痛くなるので、柔らかく長時間クッション性を保つことのできるクッションを選定。
JAYベジック・プロ	<ul style="list-style-type: none"> 立体成型でおしりから太ももにかけてしっかりフィットすることにより、座ったときの姿勢の安定をサポートできるJAYベジック・プロを選定。 車椅子で使用したときも足がフットサポートや床に届きやすくなるよう、薄型のクッションであるJAYベジック・プロを選定。 カバー上面が防水仕様のため、汚れや尿などをカバーが吸い込み、クッション内部への浸水を防ぐことができ、また、拭きで表面の汚れを除去することができるため、清潔性を保ちやすいJAYベジック・プロを選定。
パワークッション	<ul style="list-style-type: none"> 長時間車いすで過ごすため、体圧分散性に優れた車いす用クッションを選定。 骨突出があり床ずれ発生リスクが高いため、体圧分散性に優れた車いす用クッションを選定。 ご自身で姿勢を変更することができないので、自動で除圧動作を行う車いす用クッションを選定。 筋力の低下などにより安定した座位姿勢が難しいため、体圧分散性だけでなく姿勢保持性にも優れた車いす用クッションを選定。 長時間座っているため、むれ対策がされた車いす用クッションを選定。

歩行補助つえ 選定理由

品名	選定理由
テトラケインα	<ul style="list-style-type: none"> 歩行状態が不安定な為、着地面積が広い四点杖を使用して、安定した歩行を確保するため。また、他機種と比較し軽量であるため選定。 杖を使用する事で歩行が可能となり、下肢筋力の低下を防ぐ。またリハビリも兼ね他機種と比較し軽量であるため選定。 下肢筋力の低下があり、つたい歩きにて歩行を行っている為、四点杖を使用し足への負担を軽減して歩行動作を安楽に行う。また、他機種と比較し軽量であるため選定。
やわらGELグリップ	<p>自宅内および近所への外出時、安定して歩行できる4点杖を希望。以前の杖はグリップが硬く、手のひらが痛くなるという悩みがあった。本製品はグリップのゲルクッションにより痛みを軽減できる。さらに4点杖としては軽量(380g)かつ安定感(スモールベース・124mm)があり、握力が弱い方でも安全かつ快適に歩行できるため、本製品を選定。</p>
コンパクトサイドケイン	通常の四点杖より安定性に優れており、立ち上がり補助としても利用可能なコンパクトサイドケインを選定。
ケアリング スーパー多点杖	<ul style="list-style-type: none"> 大きな杖先の基底面で支持するため、前後左右の体重支持への安定性が高く、立位のバランスの保持ができる多点杖を選定。 杖先の6つのゴムによる柔軟性が前後への回転運動を作り出すため、股関節の伸展から前への振り出しを促し、足関節が背屈することによる体重移動を安定的にサポートする。これが歩行の前への推進力を補助する機能を持つこととなり、歩行改善が可能となる。
2ウェイスティック	<p>自宅周辺に傾斜地(または傾斜のある道路)があるため、杖先が可動(スイング)する2ウェイスティックを選定。4点脚部が地面に密着しやすいため、坂道でも安定して体重を預けることができ、安心して外出できる。安定して歩くことができるため、歩行自立度の維持が期待できる。</p>

歩行器 選定理由

品名	選定理由
MgウォーカーII型	<ul style="list-style-type: none"> ・下肢筋力が低下しており、歩行の際につえではふらつきが見られる為、歩行器を使用する事で転倒予防に安全に生活できるよう選定。 ・下肢筋力が低下しており歩行時に転倒の危険性が高く、歩行器を利用することにより安全・安楽に歩行できるよう選定。 ・持ち運びを頻繁に行うため軽量タイプで積み下ろしの負担軽減を図るため選定。
アルコ-BW型S	<ul style="list-style-type: none"> ・日常生活の中で、お茶などを運ぶ為、トレイのついた歩行車を選定。カップホルダー付トレイが付いているので運搬にも使用が可能。 ・食事などの配膳や身の回り品を本人で管理させたいため、トレイ、収納カゴの付いたトレイ付きのものを選定。歩行支援用具としてだけでなく、生活の幅が広がり自立も促せます。 ・ベッド中心の生活が多く、収納や運搬を含めサイドテーブルの代わりになるようなトレイ付きのものを選定。左右のグリップでしっかりと支持ができ、後輪のストッパーをかけることで移乗も行えます。 ・近くのスーパーなどに行く為、物が収納でき歩行支援用具としても使用できるものを選定。ブレーキ、パーキングブロック、抵抗器が標準で装備されているため身体状況に合わせて使用できる。
セーフティーアームウォーカー	<ul style="list-style-type: none"> ・自立歩行が不安定ですが、両腕の筋力があり立位保持が可能なので、持ち上げて前方に運び歩を進めるタイプを選定。
セーフティーアームウォーカー Mタイプ	<ul style="list-style-type: none"> ・自立歩行が不安定で固定型歩行器では持ち上げるのが困難です。押しながら前進することが可能でしたのでキャスター付きを選定。
セーフティーアーム交互式	<ul style="list-style-type: none"> ・自立歩行が不安定ですが、両手の動きと立位保持が可能なので、持ち上げるのではなく、左右交互に振り出して歩を進めるタイプを選定。
馬蹄型歩行器	<ul style="list-style-type: none"> ・自立歩行が不安定です。手の支えが弱く立位バランスも悪いので、両手や肘で支え身体をもたれながら使用するタイプの歩行器を選定。
前腕支持型歩行器	<ul style="list-style-type: none"> ・自立歩行が困難です。握る力や手による支えが弱いので、前腕支持台にのせて使用できる、アーム付きタイプの歩行器を選定。
セーフティーアームロータリヤリール大型タイヤタイプ	<ul style="list-style-type: none"> ・重い物に行く為、たくさんの荷物を持ち運び移動ができ、歩行支援用具としても使用できるものを選定。
ヘルシーワンライト	<ul style="list-style-type: none"> ・歩行の安定性確保のための歩行補助で、バスで移動するため、持ち運びに便利で軽量のものを選定。
RT.3	<ul style="list-style-type: none"> ・歩行状態が不安定で転倒の可能性もあることから電動アシストを選定。
ティコプリトルボンベ	<ul style="list-style-type: none"> ・在宅療養療法をしているのでボンベが収納でき、疲れたら休養ができる座面付きのものを、体力低下の防止を目的に選定。
ティコプリトルR	<ul style="list-style-type: none"> ・両下肢筋力が低下しており、歩き出しの不安を解消するため抑速ブレーキ内蔵のものを選定。
ティコプリトルスリム	<ul style="list-style-type: none"> ・歩行時にふらつきが見られる為、歩行器を利用することにより安全に歩行できるよう選定。持ち運びを行うため軽量タイプで、積み下ろしの負担軽減を図るため。
シンフォニーSP	<ul style="list-style-type: none"> ・左（右）半身マヒがあり、歩行にふらつきがある為片方だけのブレーキ操作で両後輪を制御できるものを選定。横幅が小さく歩行スペースはしっかり確保でき、座面は上げ下げするだけのワンタッチ操作で、ちょっとした休憩も可能。
シンフォニーSPスリム	<ul style="list-style-type: none"> ・下肢筋力が低下しているが自分で排泄や入浴が行えるため、幅が狭く小回りがきくものを選定。座面は上げ下げするだけのワンタッチ操作なので、ちょっとした休憩も可能。
シンフォニーラクーン	<ul style="list-style-type: none"> ・重い物に行く為カゴを使用すれば、重い物カゴを座面に載せることができ、物が収納でき、歩行訓練用具としても使用できるものを選定。握れる部分が2カ所あり、ブレーキと駐車用ストッパーが一体型なので、身体状況に合わせて使用できる。
ミケーレ	<ul style="list-style-type: none"> ・下肢筋力の低下予防のための外出用で、軽量コンパクトで疲れたら座ることもでき、高身長でもあるので押手高さ95cmのものを選定。

手すり (ベスポジBPZ) 選定理由

品名	選定理由
ベッドサイド、トイレなどでの立ち上がり動作に用いるケース	<ul style="list-style-type: none"> ・手すりを前方で支持することで、立ち上がり時、膝の痛みが軽減される為選定。今後、介助量軽減と下肢筋力向上が見込める。
円型や複数本のオプション手すり使用のケース	<ul style="list-style-type: none"> ・方向転換時、足の踏み換えが容易にでき、転倒予防につながる見込みから選定。今後、介助量軽減と下肢筋力向上が見込める。
複数本連結のケース	<ul style="list-style-type: none"> ・居室内での移動・歩行支援として選定。動線ができたことで活動量の増加、介助量の減少が見込める。今後、トイレまで一人で行けるようになることが期待できる。
ふらつきのある方や立位での衣類着脱などによる立位保持能力弱体化対応として	<ul style="list-style-type: none"> ・高い位置を支持することで、立ち上がり時、膝の負担を軽減できることで選定。転倒予防になると同時に介助量が軽減でき自立度向上が見込める。 ・製品にもたれかかることで立位の保持ができるため選定。排泄行為における衣類の着脱時のふらつきが解消できることで転倒予防になる。
居室での歩行動線として	<ul style="list-style-type: none"> ・つま先が上がらず、つまづきによる転倒が懸念される為選定。高い位置を支持でき、目線が高くなることで転倒予防に繋がる。動線ができたことで活動量、下肢筋力向上が見込める。
ウェーブ型手すりなど、縦型手すり付属のケース	<ul style="list-style-type: none"> ・重心の縦移動に際し、グリップ力を高める為選定。指の引っ掛かりを得たり、しっかり握り込めることで、本人の移動・移乗動作時の不安を軽減することができ、より活動性を高めることが見込める。
角型手すりやプッシュ手すりなど付属品を使用するケース	<ul style="list-style-type: none"> ・握り込む力が弱い点を、上から押さえて使用する為選定。立ち上がり時に、上から押さえて使用することで、握り込む必要がなく、下肢への負担軽減による活動性向上が見込める。
膝当て手すりを利用するケース	<ul style="list-style-type: none"> ・立ち上りの際に、膝崩れを起こしてしまう為選定。膝を固定しつつ、支点として立ち上がりが行えることで、立ち上がりや移乗動作の転倒予防ができる。
肘置き手すり、プッシュ手すりを使用するケース	<ul style="list-style-type: none"> ・(リウマチもしくは手指の変形などにより) グリップする手すりの保持が困難な為選定。前腕部で支持しながら立ち上がることで下肢関節への負担を軽減することができる。
玄関手すりを使用するケース	<ul style="list-style-type: none"> ・段差昇降の際、膝関節（股関節、足関節）の痛みを軽減する為選定。特に段差を降りる際、横向きに降りることで、膝関節（股関節、足関節）への負担を軽減することができる。
レール手すりを使用するケース	<ul style="list-style-type: none"> ・歩行時に、ふらつきを抑える為選定。手すりに腹部を当てがうことで、上半身の動揺を抑制することができる。 ・移動時、手すりを握ることが困難なため選定。手すりの形状が平たいことで、握ることなく関節への負担を軽減することができる。

手すり 選定理由

品名	選定理由
ルーツ サイドタイプ	<ul style="list-style-type: none"> ・何かにつかまれば寝返り・起き上がり・立ち上がりができるため、離床動作のサポートに適し、置くだけで使える床置き型手すりを選定。 ・立つ・座るの動作が少し不安なため、立つ・座る動作のサポートに適し、置くだけで使える床置き型手すりを選定。 ・より安全な動作のため、どのようなベッドでも置くだけで安定した設置ができる床置き型手すりを選定。
ルーツアウトアロング	<ul style="list-style-type: none"> ・ベランダや玄関周りの歩行など、短い距離の移動でも少し不安なため、歩行動作のサポートに適し、屋外でも置くだけで使える床置き型手すりを選定。 ・より安全な動作のため、使用時のくつろぎが少なく安定性に優れている床置き型手すりを選定。
BS小径	<ul style="list-style-type: none"> ・下肢筋力の低下により、玄関框（高さ15cm）の昇降が困難な状況で、土間が非常に狭い玄関に使用。 ・狭い土間に対応できるようベースプレートおよび手すりの奥行が小さい本商品は圧迫感なく設置可能なため選定。
あがりかまち用たちあがひ	<ul style="list-style-type: none"> ・玄関での立つ・座るの動作が少し不安なため、立つ・座る動作のサポートに適し、置くだけで使える床置き型手すりを選定。 ・あがりかまちを昇る・降りるの動作が少し不安なため、昇る・降りる動作のサポートに適し、置くだけで使える床置き型手すりを選定。
トイレ用たちあがひ	<ul style="list-style-type: none"> ・トイレでの立つ・座るの動作が少し不安なため、立つ・座る動作のサポートに適し、便器を挟み込んで固定できる洋式トイレ用手すりを選定。 ・立ち上がり動作が不安なため、前傾姿勢が取りやすく家に立ち上がりでき、便器を挟み込んで固定できる洋式トイレ用手すりを選定。
たよれールSOTOE	<ul style="list-style-type: none"> ・玄関先から階段などの段差、公道（門扉）まで途切れることなく連結でき、転倒を防止できる手すりを選定。

徘徊感知器（家族コール）選定理由

品名	選定理由
家族コールAタイプ・固定型受信器	<ul style="list-style-type: none"> ・床に敷くだけで使えるマットタイプで、設置し運用する介護者にも使用方法を理解しやすく、使いやすい製品を選定。 ・また、受信器は徘徊を確実に知らせるために電波の到達距離が長い製品を選定。
家族コールBタイプ・固定型受信器	<ul style="list-style-type: none"> ・家の外へ出る前に感知するために、ベッドから起き上がると知らせるタイプのセンサーで、設置し運用する介護者にも使用方法を理解しやすく、使いやすい製品を選定。 ・また、受信器は徘徊を確実に知らせるために電波の到達距離が長い製品を選定。
家族コールCタイプ・固定型受信器	<ul style="list-style-type: none"> ・本人の行動に合わせて設置箇所を変更できるセンサーで、設置し運用する介護者にも使用方法を理解しやすく、使いやすい製品を選定。 ・また、受信器は徘徊を確実に知らせるために電波の到達距離が長い製品を選定。
家族コールDタイプ・固定型受信器	<ul style="list-style-type: none"> ・扉（窓）を本人が開くと介護者に知らせるセンサーで、設置し運用する介護者にも使用方法を理解しやすく、使いやすい製品を選定。 ・また、受信器は徘徊を確実に知らせるために電波の到達距離が長い製品を選定。
家族コールAタイプ・携帯型受信器	<ul style="list-style-type: none"> ・床に敷くだけで使えるマットタイプで、設置し運用する介護者にも使用方法を理解しやすく、使いやすい製品を選定。 ・また、介護者が建物のどこにいても徘徊を知ることができるように、受信器は持ち運べるタイプのものを選定。
家族コールBタイプ・携帯型受信器	<ul style="list-style-type: none"> ・家の外へ出る前に感知するために、ベッドから起き上がると知らせるタイプのセンサーで、設置し運用する介護者にも使用方法を理解しやすく、使いやすい製品を選定。 ・また、介護者が建物のどこにいても徘徊を知ることができるように、受信器は持ち運べるタイプのものを選定。
家族コールCタイプ・携帯型受信器	<ul style="list-style-type: none"> ・本人の行動に合わせて設置箇所を変更できるセンサーで、設置し運用する介護者にも使用方法を理解しやすく、使いやすい製品を選定。 ・また、介護者が建物のどこにいても徘徊を知ることができるように、受信器は持ち運べるタイプのものを選定。
家族コールDタイプ・携帯型受信器	<ul style="list-style-type: none"> ・扉（窓）を本人が開くと介護者に知らせるセンサーで、設置し運用する介護者にも使用方法を理解しやすく、使いやすい製品を選定。 ・また、介護者が建物のどこにいても徘徊を知ることができるように、受信器は持ち運べるタイプのものを選定。













移動用リフト 選定理由

品名	選定理由
アルコー6000型	<ul style="list-style-type: none"> ・玄関からの出入りの際、上がり框の段差を解消するために選定。段差解消機の中でもかなり小型なため、狭い玄関など省スペースで設置が可能。 ・住まいが賃貸住宅で、玄関先の段差を解消する手すりや踏台の工事が行えない為選定。据え置き設置タイプなので工事の必要がありません。 ・室内用と屋外用の2種類の車いすを利用して、玄関の段差を解消するスロープ代わりとして選定。屋内と屋外の間に設置するだけで、手間なく介助者の負担も軽減させることができます。 ・デイサービスに通っているが、玄関のあがりかまちが高いため、段差解消の手段として選定。今まではヘルパー介助のもと解消していたが、設置後は利用者が座るだけで無理なく解消することができます。
独立宣言エコライト	<ul style="list-style-type: none"> ・症状・状態：変形性頸椎症 四肢に不全マヒがあり、床からの立ち上がり動作が困難。昇降座いすで立ち上がり、手すりにつかまる動作で室内移動が可能となった。 ・症状・状態：腰部慢性狭窄症 腰痛・下肢痛がひどく床からの立ち上がりできない。日中は豊、こたつ和式生活を続けたいとの意向が強く、昇降座いすを使用。転倒の危険性がなくなり床からの立ち上がりが可能となった。 ・症状・状態：股関節症による廃用性筋力低下 立ち上がり時に膝痛で、立ち上がりが困難。昇降座いす導入により、ポータブルトイレでの排泄ができ自立できる。
独立宣言スマートプラス	<ul style="list-style-type: none"> ・症状・状態：パーキンソン病 ON-OFF状態がありOFF時は立ち上がり動作が不可能。転倒による骨折や状態の悪化が考えられるため昇降座いすを使用。回転動作により家族の負担軽減にもつながる。
独立宣言ローザ	<ul style="list-style-type: none"> ・症状・状態：認知症による意欲低下 転倒の危険性があり、ふとんでの生活。移乗介護が必要な状況で、低床タイプの昇降座いすを使用することで、負担軽減につながる。
リーチ電動式レギュラータイプ	<ul style="list-style-type: none"> ・車いすで外出するため、玄関あがりかまちの段差解消ができる据え置き型リフトを選定。 ・スロープを設置するスペースがないため、狭い玄関でも設置できる据え置き型リフトを選定。 ・家族に介護力がなくても車いすでの外出ができるように、電動式の据え置き型リフトを選定。 ・介助なしで車いすで外出するため、自分で操作できる電動式の据え置き型リフトを選定。
パスリフト	<ul style="list-style-type: none"> ・浴槽への出入り、浴槽内の立ち上がり介助の軽減がはかれる。

スロープ 選定理由

品名	選定理由
ケアスロープ CS-65	<ul style="list-style-type: none"> ・低床タイプの車いすを使用中、軽量コンパクトなスロープを使用し、段差解消するために選定。
ケアスロープ CS-100	<ul style="list-style-type: none"> ・玄関に約17cmの段差があり、間口が71cmの為、設置可能であり、転倒を防止し介助負担を軽減するために選定。
ケアスロープ CS-120	<ul style="list-style-type: none"> ・玄関に約20cmの段差があり、間口が71cmの為、設置が可能で車いすが安全に移動できるスロープとして選定。
ケアスロープ CS-150	<ul style="list-style-type: none"> ・玄関に約25cmの段差があり、間口が71cmの為、設置が可能で車いすが安全に移動できるスロープとして選定。
ケアスロープ CS-175	<ul style="list-style-type: none"> ・玄関に約30cmの段差があり、間口が71cmの為、設置が可能で車いすが安全に移動できるスロープとして選定。
ケアスロープ CS-200	<ul style="list-style-type: none"> ・玄関に約34cmの段差があり、間口が71cmの為、設置が可能で車いすが安全に移動できるスロープとして選定。
ケアスロープ CS-240C	<ul style="list-style-type: none"> ・玄関に約41cmの段差があり、間口が71cmの為、設置が可能で脱輪防止エッジがあり車いすが安全に移動できるスロープとして選定。
ケアスロープ CS-285C	<ul style="list-style-type: none"> ・玄関に約49cmの段差があり、間口が71cmの為、設置が可能で脱輪防止エッジがあり車いすが安全に移動できるスロープとして選定。
ケアスロープJ CS-J	<ul style="list-style-type: none"> ・玄関の間口が狭く、車いすの出入りが困難である為、ベランダからの設置が可能で、高さ約●●cmの段差でも解消できるスロープとして選定。
ケアスロープJC CS-JC	<ul style="list-style-type: none"> ・玄関の間口が狭く、車いすの出入りが困難であるため、掃き出し窓からの出入りを可能にする横方向乗入れスロープのケアスロープJCを選定。
ケアスロープT CS-T	<ul style="list-style-type: none"> ・車いすで外出の際、門扉や玄関の前に傾斜のかかった段差があり、車いすがうまく乗り入れできないため、スロープと地面の隙間に傾斜補正台（CS-T）を敷き、車いすの走行を安定させることができるケアスロープTを選定。



介護保険レンタル対象種目

種目	要支援	要介護					機能又は構造等
		1	2	3	4	5	
車いす 			●	●	●	●	自走用標準型車いす、普通型電動車いす、又は介助用標準型車いすに限る。
車いす付属品 			●	●	●	●	クッション、電動補助装置等であって、車いすと一体的に使用されるものに限る。
特殊寝台 			●	●	●	●	サイドレールが取り付けられているもの、又は取り付け可能なものであって、次のいずれかの機能を有するもの。 ◇背部又は脚部の傾斜角度が調整できる機能。 ◇床板の高さが無段階に調整できる機能。
特殊寝台付属品 			●	●	●	●	マットレス、サイドレール等であって、特殊寝台と一体的に使用されるものに限る。
床ずれ防止用具 			●	●	●	●	次のいずれかに該当するものに限る。 ◇送風装置又は空気圧調整装置を備えた空気マット。 ◇水等によって減圧による体圧分散効果をもつ全身用のマット。
体位変換器 			●	●	●	●	空気パッド等を身体の下に挿入することにより、居宅要介護者等の体位を容易に変換できる機能を有するものに限り、体位の保持のみを目的とするものを除く。
手すり 		●	●	●	●	●	取り付けに際し工事を伴わないものに限る。
スロープ 		●	●	●	●	●	段差解消のためのものであって、取付けに際し工事を伴わないものに限る。
歩行器 		●	●	●	●	●	歩行が困難な者の歩行機能を補助する機能を有し、移動時に体重を支える構造を有するものであって、次のいずれかに該当するものに限る。 ◇車輪を有するものにあつては、体の前及び左右を囲む把手等を有するもの。 ◇四脚を有するものにあつては、上肢で保持して移動させることが可能なもの。
歩行補助つえ 		●	●	●	●	●	松葉づえ、カナディアン・クラッチ、ロフストランド・クラッチ、プラットホーム・クラッチ及び多点杖に限る。
認知症老人徘徊感知機器 			●	●	●	●	認知症老人が屋外へ出ようとした時等、センサーにより感知し、家族、隣人等へ通報するもの。
移動用リフト(つり具の部分を除く) 			●	●	●	●	床走行式、固定式又は据置式であり、かつ、身体を吊り上げ又は体重を支える構造を有するものであって、その構造により、自力での移動が困難な者の移動を補助する機能を有するもの。 (取り付けに住宅の改修を伴うものを除く)
自動排泄処理装置 	排泄機能を有するもの				●	●	尿又は便が自動的に吸引されるものであり、かつ、尿や便の経路となる部分を分割することが可能な構造を有するものであって、居宅要介護者等又はその介護を行う者が容易に使用できるもの。 (交換可能商品〔レシーバー、チューブ、タンク等のうち、尿や便の経路となるものであって、居宅要介護者等又はその介護を行う者が容易に交換できるものをいう。〕を除く。)
	尿のみ吸引		●	●	●	●	

軽度者に対する福祉用具貸与の取り扱いについて①

軽度者(要支援1・2、要介護1、自動排泄処理装置(尿のみを自動的に吸引する機能のものを除く)における軽度者は要介護2・3の者も含む)の方は、車いす(付属品含む)、特殊寝台(付属品含む)、床ずれ防止用具、体位変換器、認知症老人徘徊感知器、移動用リフト、自動排泄処理装置(尿のみを自動的に吸引する機能のものを除く)の利用は原則認められていません。しかし、一定の条件に該当する方は、例外的に利用が認められます。

対象外種目のレンタルが認められる方の状態とその判断(厚生労働省告示より抜粋)

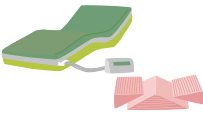
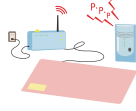
対象外種目	機能又は構造等
車いす及び車いす付属品 	1.日常的に歩行が困難な人 (要介護認定時の基本調査で、歩行ができないとされた人) 又は 2.日常生活範囲における移動の支援が特に必要と認められる人
特殊寝台及び特殊寝台付属品 	1.日常的に起き上がりが困難な人 (要介護認定時の基本調査で、起き上がりが出来ないとされた人) 又は 2.日常的に寝返りが困難な人 (要介護認定時の基本調査で、寝返りができないとされた人)
床ずれ防止用具及び体位変換器 	日常的に寝返りが困難な人 (要介護認定時の基本調査で、寝返りができないとされた人)
認知症老人徘徊感知機器 	1.意思の伝達、介護者への反応、記憶・理解のいずれかに支障がある人 (要介護認定時の基本調査で、それらが「できない」などとされた人) 且つ 2.移動において全介助を必要としない人 (要介護認定時の基本調査で、移動が「全介助」以外とされた人)
移動用リフト(つり具の部分を除く) 	1.日常的に立ち上がりが困難な人 (要介護認定時の基本調査で、立ち上がりができないとされた人) 又は 2.移乗が一部介助又は全介助を必要とする人 (要介護認定時の基本調査で、移乗が「一部介助」又は「全介助」とされた人) 又は 3.生活環境において、段差の解消が必要と認められる人
自動排泄処理装置(尿のみを自動的に吸引する機能のものを除く) 	1.排便が全介助を必要とする人 (要介護認定時の基本調査で、排便が「全介助」とされた人) 且つ 2.移乗が全介助を必要とする人 (要介護認定時の基本調査で、移乗が「全介助」とされた人)

平成19年4月より、上記例外に加えて次のような方も利用が認められるようになりました。

福祉用具が必要となる主な事例内容(概略)
1、「医師の意見(医学的な所見)」に基づき判断され、
2、サービス担当者会議等を経た適切なケアマネジメント結果を踏まえていることを
3、市町村が「確認」していること。

軽度者に対する福祉用具貸与の取り扱いについて②

例外給付の対象とすべき事案
I. 疾病その他の原因により、状態が変動しやすく、日によって又は時間帯によって、頻繁に95号告示第79号において準用する第25号のイに該当する者（例 パーキンソン病の治療薬によるON・OFF現象）
II. 疾病その他の原因により、状態が急速に悪化し、短期間のうちに95号告示第79号において準用する第25号のイに該当することが「確実に見込まれる者（例 がん末期の急速な状態悪化）」
III. 疾病その他の原因により、身体への重大な危険性又は症状の重篤化の回避等医学的判断から95号告示第79号において準用する第25号のイに該当すると判断できる者（例 ぜんそく発作等による呼吸不全、心疾患による心不全、嚥下障害による誤嚥性肺炎の回避）

※ [95号告示第79号において準用する第25号のイに該当する者] とは、前頁「対象外種目のレンタルが認められる方の状態とその判断」に当てはまる人を指します。
※詳細は各市町村にお問合せ下さい。

新たに例外利用が認められた事例類型

*以下はあくまでも例であり、確認申請に際しては、医学的な所見によって利用者が該当する状態像（上記～III）を判断します。

給付	必要となる福祉用具	事例内容（概略）
I 状態の 変化	・特殊寝台	パーキンソン病で、内服加療中に急激な症状・症候の軽快・増悪を起こす現象（ON・OFF現象）が頻繁に起き、日によって、告示で定める福祉用具が必要な状態となる。
	・床ずれ防止用具	
	・体位変換器	
	・移動用リフト	重度の関節リウマチで、関節のこわばりが朝方に強くなり、時間帯によって、告示で定める福祉用具が必要な状態となる。
	・特殊寝台	
	・床ずれ防止用具	
II 急性増悪	・特殊寝台	末期がんで、認定調査時は何とか自立しているが、急激に状態が悪化し、短期間で告示で定める福祉用具が必要な状態となる。
	・床ずれ防止用具	
	・体位変換器	
	・移動用リフト	
III 医師禁忌	・特殊寝台	重度の喘息発作で、特殊寝台の利用により、一定の角度に上体を起こすことで、呼吸不全の危険性を回避する必要がある。特殊寝台の必要性を医師からも指示されている。
	・特殊寝台	重度の心疾患で、特殊寝台の利用により、急激な動きをとらないようにし、心不全発作の危険性を回避する必要がある。特殊寝台の必要性を医師からも指示されている。
	・特殊寝台	重度の逆流性食道炎（嚥下障害）で、特殊寝台の利用により、一定の角度に上体を起こすことで、誤嚥性肺炎の危険性を回避する必要がある。特殊寝台の必要性を医師からも指示されている。
	・床ずれ防止用具	脊髄損傷による下半身麻痺で、床ずれ発生リスクが高く、床ずれ防止用具の利用により、床ずれの危険性を回避する必要がある。床ずれ防止用具の必要性を医師からも指示されている。
	・体位変換器	
	・移動用リフト	人工股関節の術後で、移動用リフトにより、立ち座りの際の脱臼の危険性を回避する必要がある。移動用リフトの必要性を医師からも指示されている。

給付対象となる特定福祉用具

種目	機能又は構造等
腰掛便座 	<ul style="list-style-type: none"> ●次のいずれかの該当するものに限りです。 ①和式便器の上に置いて腰掛式に変換するもの。 （腰掛式に変換する場合に高さを補うものを含む。） ②洋式便器の上に置いて高さを補うもの。 ③電動式又はスプリング式で便器から立ち上がる際に補助できる機能を有しているもの。 ④便座、パケツ等からなり、移動可能である便器 （水洗機能を有する便器を含み居室において利用可能であるものに限る）。 ただし、設置に要する費用については、保険給付の対象とはならない。
自動排泄処理装置の 交換可能部品 	<ul style="list-style-type: none"> ●尿又は便が自動的に吸引されるもので居宅要介護者等又はその介護を行なう者が容易に使用できるもの。 
排泄予測支援機器 	<ul style="list-style-type: none"> ●利用者が常時装着した上で、膀胱内の状態を感知し、尿量を推定するものであって、一定の量に達したと推定された際に、排尿の機会を居宅要介護者等又はその介護を行う者に自動で通知するものである。専用ジェル等装着の都度、消費するもの及び専用シート等の関連製品は除かれる。
入浴補助用具 	<ul style="list-style-type: none"> ●入浴に際しての座位の保持、浴槽への出入り等の補助を目的とする用具であって次のいずれかに該当するもの。 ①入浴用いす（座面の高さが概ね35 cm以上のもの又はリクライニング機能を有するもの） ②入浴台（浴槽の縁にかけて浴槽への出入りを容易にすることができるもの） ③浴槽用手すり（浴槽の縁を挟み込んで固定することができるもの） ④浴室内すのこ（浴室内に置いて浴室の床の段差解消を図ることができるもの） ⑤浴槽内いす（浴槽内に置いて利用することができるもの） ⑥浴槽内すのこ（浴槽の中に置いて浴槽の床面の高さを補うもの） ⑦入浴用介助ベルト（居宅要介護者等の身体に直接巻き付けて使用するもので、浴槽への出入り等を容易に介助できるもの）
	<ul style="list-style-type: none"> ●空気式又は折りたたみ式等で容易に移動できるもの（硬質の材料であっても使用しないときに立てかけること等により収納できるものを含み、居室に置いて必要があれば入浴が可能で、取水又は排水のために工事を伴わないもの）。
移動用リフトの 吊り具部分 	<ul style="list-style-type: none"> ●身体に適合するもので、移動用リフトに連結可能なもの。

特定（介護予防）福祉用具購入費支給申請の流れ

お問い合わせから納品まで

①お問い合わせ・ご相談

ケアマネージャー又は地域包括支援センター及び福祉用具販売業者へお問い合わせの上ご相談ください。

②福祉用具の選定・ご説明

ご利用者の身体状況・介助者・生活環境に応じて、福祉用具購入予定事業所から特定（介護予防）福祉用具販売計画説明をいたします。

③同意・ご契約（委任状作成）

説明に同意いただけましたら、福祉用具販売計画を交付いたします。受領委任払いをご希望の場合は、事業所の同意を得て、受領に関する委任状を取り交わします。

④納品・商品説明

福祉用具専門相談員がお届けします。ご利用者の身体状況に合わせ調整し、ご使用方法や使用上の留意点をご説明いたします。



償還払い

受領委任払い

お支払いから保険給付まで (償還払いの場合)

⑤お支払い

事業所へ代金（全額）を支払う

⑥申請

市区町村役場へ支給申請（ご利用者）

⑦審査・決定（市区町村役場）

⑧保険給付

ご利用者へ決定通知書を送付
ご利用者へ保険給付分を支給

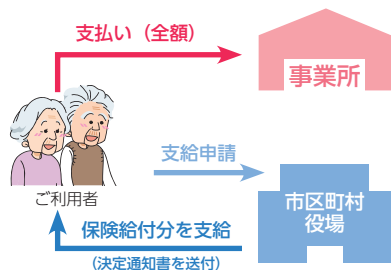

お支払いから保険給付まで (受領委任払いの場合)

⑤お支払い

事業所へ代金（自己負担分）を支払う

⑥申請

市区町村役場へ支給申請（事業所）

⑦審査・決定（市区町村役場）

⑧保険給付

事業所へ決定通知書を送付
事業所へ保険給付分を支給

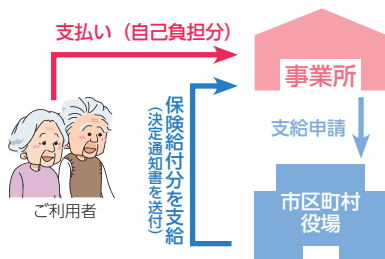

ご利用あんしん補償制度

弊社レンタル商品には安心してご利用いただくための賠償補償を付帯しております。

対象者：弊社のレンタル品をご契約の方

保険料：無料

加入手続き：不要（自動付帯）

対象期間：レンタル契約の開始時から解約時まで

補償種類		補償額		補償対象
賠償損害	対人事故	1名	1億円	
		1事故・保険期間中	1億円	
	対物事故	1事故・保険期間中	1億円	
		使用不能（※）	1事故・保険期間中	3,000万円

※ 使用不能…他人の財物の損壊を伴わない、その財物の使用不能について負担する法律上の損害賠償責任（例）徘徊していたご利用者が踏切内に立ち入り、電車の遅延を招いた事による損害賠償を請求された。

例えば、こんな場合にお役に立ちます。

- ・車いすをご利用中、製品自体の不具合が原因で第三者にケガをさせてしまった。
- ・徘徊していたご利用者が踏切内に立ち入り、電車の遅延を招いてしまった。電車との接触事故はなかったが、鉄道会社から損害賠償を請求された。（社の徘徊感知機器をレンタルされている方に限ります。）

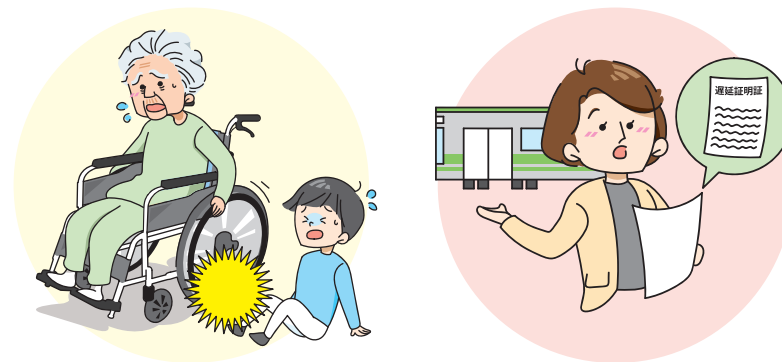

購入品 (入浴関連)

安寿 楽しく開閉シャワーベンチ

アロン化成

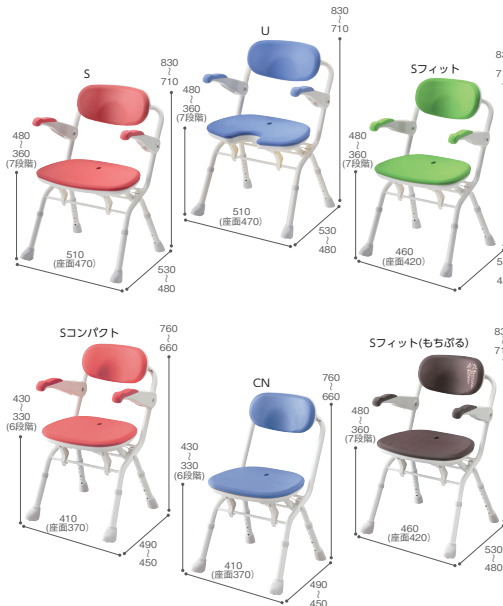

押して開く、引いてたため、いつでも楽らくワンアクション。背もたれ・前脚キASTER・折りたたみレバーに搭載された「開閉アシスト機能」で楽らく開閉が行えます。

■重量/S-U:5.2kg Sフィット:4.8kg Sコンパクト:4.5kg
CN:3.9kg Sフィット(もちぶる):4.8kg
■最大使用者体重/100kg
■折りたたみ幅/160mm(開閉ロック時)・220mm(開閉ロック解除時)

商品名	カラー	品番	TAISコード	メーカー希望小売価格
S	レッド	536-080	00221-000558	41,800円(税込)
	ブルー	536-081		
	グリーン	536-082		
U	レッド	536-085	00221-000558	41,800円(税込)
	ブルー	536-086		
	グリーン	536-087		
Sフィット	レッド	536-090	00221-000559	41,800円(税込)
	ブルー	536-091		
	グリーン	536-092		
Sコンパクト	レッド	536-094	00221-000571	41,800円(税込)
	ブルー	536-095		
	グリーン	536-096		
CN	レッド	536-097	00221-000572	36,300円(税込)
	ブルー	536-098		
	グリーン	536-099		
Sフィット(もちぶる)	ブラウン	536-126	00221-000582	45,100円(税込)

シャワーチェア ユクリアAir

パナソニックエイジフリー



サッと出せて、パッと片付け。従来品より1.5kgの軽量化、折りたたみ幅も7cmの13cmを実現。運びやすく、収納しやすい上に、防汚・防カビ加工でお手入れも簡単。

■重量/コンパクト:3.3kg ミドル:3.5kg ワイド:3.7kg
■最大使用者体重/100kg ■折りたたみ幅/130mm

商品名	カラー	品番	TAISコード	メーカー希望小売価格
コンパクトSPワンタッチ	オレンジ	PN-L41431D	00980-000434	37,730円(税込)
	ブルー	PN-L41431A		
	モカブラウン	PN-L41431BR		
ミドルSPワンタッチ	オレンジ	PN-L41831D	00980-000391	37,730円(税込)
	ブルー	PN-L41831A		
	モカブラウン	PN-L41831BR		
ワイドSPワンタッチ	オレンジ	PN-L41532D	00980-000433	39,380円(税込)
	ブルー	PN-L41532A		
	モカブラウン	PN-L41532BR		

やわらかシャワーチェア クレオ折りたたみ (防カビプラス)

リッチェル

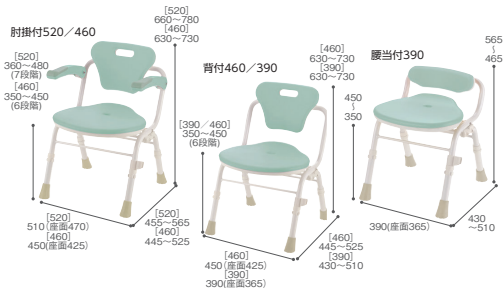

座面と背もたれが骨盤をサポート。骨盤を立てることで背筋が伸び、「洗体」浴槽まで「立ち座り」等の一連の動作がスムーズに行えます。

■重量/肘掛付520:5.0kg 肘掛付460:4.6kg 背付460:3.6kg
背付390:3.3kg 腰当付390:3.0kg
■最大使用者体重/100kg
■折りたたみ幅/肘掛付520:225mm 肘掛付460:230mm 背付460:230mm
背付390:210mm 腰当付390:215mm

商品名	カラー	品番	TAISコード	メーカー希望小売価格	
肘掛付	520	ライトグリーン	140067	00426-000151	44,000円(税込)
	460	ライトグリーン	140066	00426-000150	40,700円(税込)
	460	ライトグリーン	140065	00426-000149	33,000円(税込)
背付	390	ライトグリーン	140064	00426-000148	33,000円(税込)
	390	ライトグリーン	140063	00426-000147	29,700円(税込)

安寿 軽量浴槽台 “あしびた” シリーズ

アロン化成

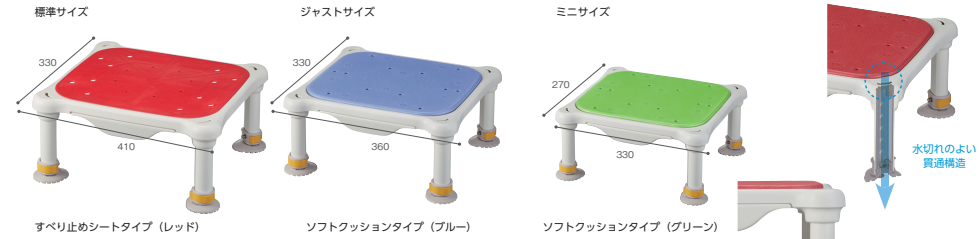

商品名	高さ/重量	カラー	品番	TAISコード	メーカー希望小売価格		
標準 すべり止め シートタイプ	12-20/ 2.4kg	レッド	536-525	00221-000618	26,400円(税込)		
		ブルー	536-526				
		グリーン	536-527				
	16-26/ 2.5kg	レッド	536-528				
		ブルー	536-529				
		グリーン	536-530				
標準 ソフト クッション タイプ	20-30/ 2.6kg	レッド	536-531	00221-000620	26,400円(税込)		
		ブルー	536-532				
		グリーン	536-533				
	12-20/ 2.7kg	レッド	536-534			00221-000621	28,600円(税込)
		ブルー	536-536				
		グリーン	536-535				
16-26/ 2.8kg	レッド	536-538	00221-000622	28,600円(税込)			
	ブルー	536-539					
	グリーン	536-540					
ジャスト すべり止め シートタイプ	20-30/ 2.9kg	レッド			536-541	00221-000623	28,600円(税込)
		ブルー			536-542		
		グリーン			536-543		
	8-12/ 2.2kg	レッド	536-544	00221-000614	26,400円(税込)		
		ブルー	536-589				
		グリーン	536-590				
12-20/ 2.3kg	レッド	536-550	00221-000560			26,400円(税込)	
	ブルー	536-551					
	グリーン	536-552					
16-26/ 2.4kg	レッド	536-555		00221-000561	26,400円(税込)		
	ブルー	536-556					
	グリーン	536-557					
20-30/ 2.5kg	レッド	536-559	00221-000615			26,400円(税込)	
	ブルー	536-592					
	グリーン	536-593					

浴槽台 ユクリアAir

パナソニックエイジフリー

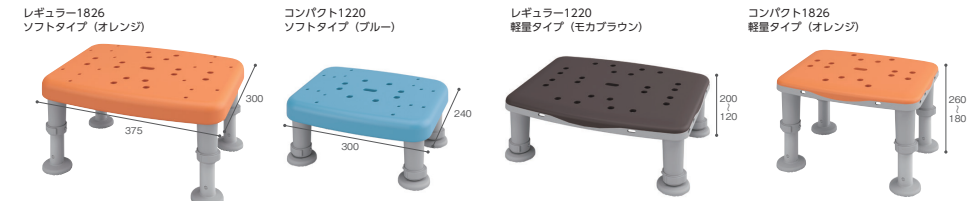

タイプ	高さ/重量	カラー	品番	TAISコード	メーカー希望小売価格
レギュラー ソフトタイプ	1220/ 2.4kg	オレンジ	PN-L11420D	00980-000437	27,280円(税込)
		ブルー	PN-L11420A		
		モカブラウン	PN-L11420BR		
レギュラー 軽量タイプ	1826/ 2.5kg	オレンジ	PN-L11426D	00980-000438	27,280円(税込)
		ブルー	PN-L11426A		
		モカブラウン	PN-L11426BR		
コンパクト ソフトタイプ	1220/ 1.9kg	オレンジ	PN-L11320D	00980-000435	26,180円(税込)
		ブルー	PN-L11320A		
		モカブラウン	PN-L11320BR		
コンパクト 軽量タイプ	1826/ 2.0kg	オレンジ	PN-L11326D	00980-000436	26,180円(税込)
		ブルー	PN-L11326A		
		モカブラウン	PN-L11326BR		

タイプ	高さ/重量	カラー	品番	TAISコード	メーカー希望小売価格
レギュラー 軽量タイプ	1220/ 1.7kg	オレンジ	PN-L11220D	00980-000394	25,080円(税込)
		ブルー	PN-L11220A		
		モカブラウン	PN-L11220BR		
コンパクト 軽量タイプ	1220/ 1.5kg	オレンジ	PN-L1120D	00980-000392	23,980円(税込)
		ブルー	PN-L1120A		
		モカブラウン	PN-L1120BR		
コンパクト 軽量タイプ	1826/ 1.6kg	オレンジ	PN-L1126D	00980-000393	23,980円(税込)
		ブルー	PN-L1126A		
		モカブラウン	PN-L1126BR		

購入品 (入浴関連)

高さ調整付浴槽手すり

アロン化成

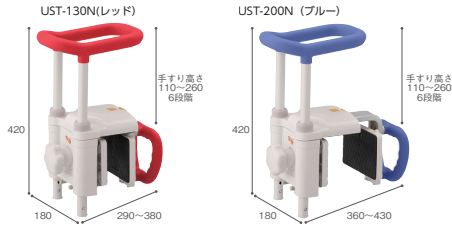

■重量/UST-130N:3.8kg UST-200N:4.0kg					
■最大使用者体重/80kg					
■標準機能/トルク制御機能、工具無しでの調節					
取付可能壁厚	商品名	カラー	品番	TAISコード	メーカー希望小売価格
45~130	UST-130N	レッド	536-612	00221-000444	39,600円(税込)
		ブルー	536-613		
		グリーン	536-618		
115~200	UST-200N	レッド	536-614	00221-000445	40,700円(税込)
		ブルー	536-615		
		グリーン	536-619		

ユニットバス対応浴槽手すり

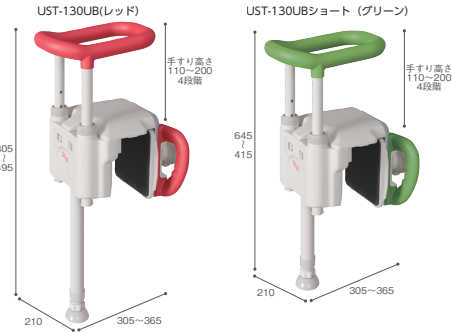

■重量/UST-130UB:4.5kg UST-130UBショート:4.4kg					
■最大使用者体重/80kg					
■標準機能/トルク制御機能					
取付可能壁厚	商品名	カラー	品番	TAISコード	メーカー希望小売価格
45~130	UST-130UB	レッド	536-630	00221-000546	41,800円(税込)
		ブルー	536-631		
		グリーン	536-632		
	UST-130UB ショート	レッド	536-640	00221-000555	41,800円(税込)
		ブルー	536-641		
		グリーン	536-642		

入浴グリップ ユクリア

パナソニックエイジフリー

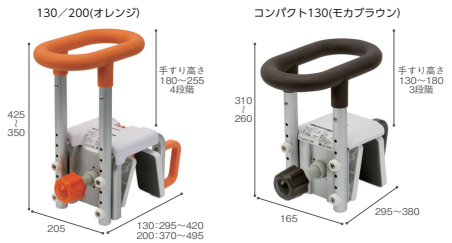

■重量/130:3.2kg 200:3.3kg コンパクト130:2.9kg					
■最大使用者体重/100kg					
■標準機能/トルク制御機能					
取付可能壁厚	タイプ	カラー	品番	TAISコード	メーカー希望小売価格
45~130	130	オレンジ	PN-L12011D	00980-000267	35,750円(税込)
		ブルー	PN-L12011A		
		モカブラウン	PN-L12011BR		
120~200	200	オレンジ	PN-L12012D	00980-000268	35,750円(税込)
		ブルー	PN-L12012A		
		モカブラウン	PN-L12012BR		
45~130	コンパクト 130	オレンジ	PN-L12211D	00980-000271	31,350円(税込)
		ブルー	PN-L12211A		
		モカブラウン	PN-L12211BR		

入浴グリップ ユクリア ユニットバス専用コンパクト脚付

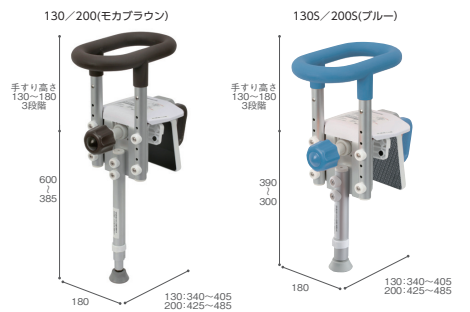

■重量/130:4.5kg 200:4.6kg 130S:4.4kg 200S:4.5kg					
■最大使用者体重/100kg					
■標準機能/トルク制御機能					
取付可能壁厚	タイプ	カラー	品番	TAISコード	メーカー希望小売価格
45~130	130	オレンジ	PN-L12311D	00980-000272	39,050円(税込)
		ブルー	PN-L12311A		
		モカブラウン	PN-L12311BR		
120~200	200	オレンジ	PN-L12312D	00980-000331	39,050円(税込)
		ブルー	PN-L12312A		
		モカブラウン	PN-L12312BR		
45~130	130S	オレンジ	PN-L12313D	00980-000332	39,050円(税込)
		ブルー	PN-L12313A		
		モカブラウン	PN-L12313BR		
120~200	200S	オレンジ	PN-L12314D	00980-000333	39,050円(税込)
		ブルー	PN-L12314A		
		モカブラウン	PN-L12314BR		

購入品 (排泄関連)

ポータブルトイレFX-30“らくソウくん”シリーズ

アロン化成



側方ガード(Sを除く)座位を安定させる側方ガードが片麻痺の方の身体を支え、安心して肘掛け昇降動作が出来ます。

姿勢保持グリップ握ることで自然に前傾姿勢へと誘い、腹圧がかかりやすくなることで排泄を促します。



片手ペーパーホルダーRペーパーの量が少なくなくても片手で最後までしっかりカット。



自動ラップタイプ排泄物をフィルムで密封するので処理が簡単。脱臭機能も組み合わせると、排泄中の臭いも気になりません。

商品名	カラー	品番	TAISコード	メーカー希望小売価格
FX-30	標準便座	アースブラウン 532-956	00221-000689	40,150円(税込)
		ミストブルー 532-957		
	ソフト便座	アースブラウン 532-958	00221-000690	46,750円(税込)
		ミストブルー 532-959		
	暖房便座	アースブラウン 532-960	00221-000691	57,750円(税込)
		ミストブルー 532-961		
標準・快適脱臭	アースブラウン 532-962	00221-000692	66,000円(税込)	
	ミストブルー 532-963			
ソフト・快適脱臭	アースブラウン 532-964	00221-000693	73,700円(税込)	
	ミストブルー 532-965			
暖房便座・快適脱臭	アースブラウン 532-966	00221-000694	82,500円(税込)	
	ミストブルー 532-967			
標準便座	アースブラウン 532-950	00221-000695	34,100円(税込)	
	ミストブルー 532-951			
ソフト便座	アースブラウン 532-952	00221-000696	40,700円(税込)	
	ミストブルー 532-953			
暖房便座	アースブラウン 532-954	00221-000697	51,700円(税込)	
	ミストブルー 532-955			
標準便座	アースブラウン 532-968	00221-000698	144,650円(税込)	
	ミストブルー 532-969			
ソフト便座	アースブラウン 532-970	00221-000699	151,250円(税込)	
	ミストブルー 532-971			
暖房便座	アースブラウン 532-972	00221-000700	162,250円(税込)	
	ミストブルー 532-973			
標準・快適脱臭	アースブラウン 532-974	00221-000701	170,500円(税込)	
	ミストブルー 532-975			
ソフト・快適脱臭	アースブラウン 532-976	00221-000702	178,200円(税込)	
	ミストブルー 532-977			
暖房便座・快適脱臭	アースブラウン 532-978	00221-000703	187,000円(税込)	
	ミストブルー 532-979			

■重量/FX-30:13.0~14.0kg FX-30S:12.5~13.0kg FX-30自動ラップ:17.5~19.0kg
■最大使用者体重/100kg

自動ラップ専用消耗品

商品名	品番	メーカー希望小売価格
専用フィルムカセット	533-947	2,640円(税込)
専用凝固剤	533-946	1,320円(税込)

■約60回分

ポータブルトイレ用防臭液シリーズ

イヤなニオイをやさしい香りに変えます!

アロン化成

ハーモナイズ
香料

533-204
防臭液

クレープ
フルーツの香り

533-202
防臭液S

ハーモナイズ
香料

533-207
防臭液

効果持続
約24時間

533-209
防臭液大容量

商品名	品番	メーカー希望小売価格
防臭液400ml	533-204	1,870円(税込)
防臭液S400ml	533-202	1,100円(税込)
防臭液	533-207	1,870円(税込)
防臭液大容量	533-209	5,280円(税込)

購入品 (排泄関連)

安あんじゅ **寿**

家具調トイレ セレクトR

アロン化成

住環境・症状・体格・そして機能で選べる!あなたにぴったりのトイレが見つかります



コンパクト

省スペースに特化したコンパクトタイプ

コンパクト

便座	品番	TAISコード	メーカー希望小売価格
標準便座	533-880	00221-000494	56,100円(税込)
ソフト	533-881	00221-000495	62,700円(税込)
暖房	533-882	00221-000496	73,700円(税込)
標準 快適脱臭	533-883	00221-000497	81,950円(税込)
ソフト 快適脱臭	533-884	00221-000498	89,650円(税込)
暖房 快適脱臭	533-885	00221-000499	98,450円(税込)

●重量(標準) / 14kg ●最大使用者体重 / 100kg
●材質 / 天然木(ラバーウッド)、ウレタン塗装、合成皮革(PVC)、ポリプロピレン、発泡EVA樹脂



ひじ掛けノーマル

標準的で汎用性が高く、立位移乗に適した固定式ひじ掛け

標準

便座	品番	TAISコード	メーカー希望小売価格
標準便座	533-850	00221-000470	78,100円(税込)
ソフト	533-851	00221-000471	84,700円(税込)
暖房	533-852	00221-000472	95,700円(税込)
標準 快適脱臭	533-853	00221-000473	103,950円(税込)
ソフト 快適脱臭	533-854	00221-000474	111,650円(税込)
暖房 快適脱臭	533-855	00221-000475	120,450円(税込)

●重量(標準) / 16.3kg ●最大使用者体重 / 100kg
●材質 / 天然木(ラバーウッド)、ウレタン塗装、合成皮革(PVC)、ポリプロピレン、発泡EVA樹脂

ワイド

便座	品番	TAISコード	メーカー希望小売価格
標準便座	533-856	00221-000476	84,700円(税込)
ソフト	533-857	00221-000477	91,300円(税込)
暖房	533-858	00221-000478	102,300円(税込)
標準 快適脱臭	533-859	00221-000479	110,550円(税込)
ソフト 快適脱臭	533-860	00221-000480	118,250円(税込)
暖房 快適脱臭	533-861	00221-000481	127,050円(税込)

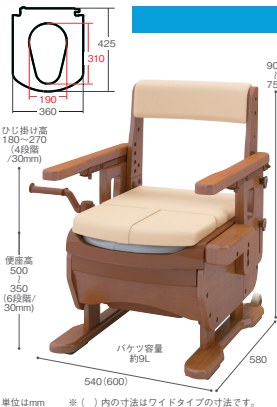

ひじ掛けはねあげ

座位移乗に適したはねあげ式ひじ掛け

標準

便座	品番	TAISコード	メーカー希望小売価格
標準便座	533-865	00221-000482	92,950円(税込)
標準便座 肘手・肘カバー ホルダータイプ	533-706	00221-000629	98,650円(税込)
ソフト	533-866	00221-000483	99,550円(税込)
暖房	533-867	00221-000484	110,550円(税込)
標準 快適脱臭	533-868	00221-000485	118,800円(税込)
ソフト 快適脱臭	533-869	00221-000486	126,500円(税込)
暖房 快適脱臭	533-870	00221-000487	135,300円(税込)

●重量(標準) / 19.3kg ●最大使用者体重 / 100kg ●材質 / 天然木(ラバーウッド)、ウレタン塗装、合成皮革(PVC)、ポリプロピレン、発泡EVA樹脂

ワイド

便座	品番	TAISコード	メーカー希望小売価格
標準便座	533-871	00221-000488	100,100円(税込)
標準便座 肘手・肘カバー ホルダータイプ	533-707	00221-000630	102,300円(税込)
ソフト	533-872	00221-000489	106,700円(税込)
暖房	533-873	00221-000490	117,700円(税込)
標準 快適脱臭	533-874	00221-000491	125,950円(税込)
ソフト 快適脱臭	533-875	00221-000492	133,650円(税込)
暖房 快適脱臭	533-876	00221-000493	142,450円(税込)

Panasonic

家具調トイレ 座楽シリーズ

パナソニックエイジフリー

従来よりもコンパクトに用途にあわせてお勧めしやすい

ベーシック

機能充実なベーシックタイプ

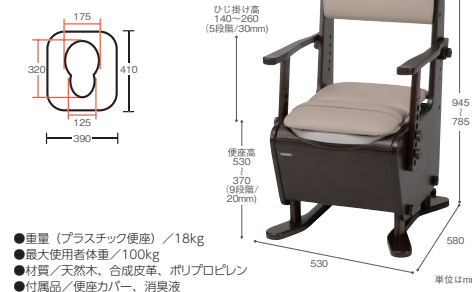

●重量(プラスチック便座) / 18kg
●最大使用者体重 / 100kg
●材質 / 天然木、合成皮革、ポリプロピレン
●付属品 / 便座カバー、消臭液

便座	品番	TAISコード	メーカー希望小売価格
プラスチック	PN-L23306	00980-000297	81,400円(税込)
ソフト	PN-L23307	00980-000298	85,800円(税込)
あたたか	PN-L23308	00980-000299	94,600円(税込)
脱臭 プラスチック	PN-L23316	00980-000300	106,700円(税込)
脱臭 ソフト	PN-L23317	00980-000301	111,100円(税込)
脱臭 あたたか	PN-L23318	00980-000302	119,900円(税込)

ひじ掛け昇降

1人で移動しやすい昇降タイプ

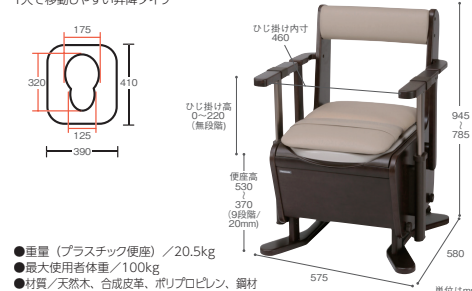

●重量(プラスチック便座) / 20.5kg
●最大使用者体重 / 100kg
●材質 / 天然木、合成皮革、ポリプロピレン、鋼材
●付属品 / 便座カバー、消臭液

便座	品番	TAISコード	メーカー希望小売価格
プラスチック	PN-L23706	00980-000309	100,100円(税込)
ソフト	PN-L23707	00980-000310	104,500円(税込)
あたたか	PN-L23708	00980-000311	113,300円(税込)
脱臭 プラスチック	PN-L23716	00980-000312	125,400円(税込)
脱臭 ソフト	PN-L23717	00980-000313	129,800円(税込)
脱臭 あたたか	PN-L23718	00980-000314	132,000円(税込)

コンパクト

小柄な方にお求めやすいコンパクトタイプ

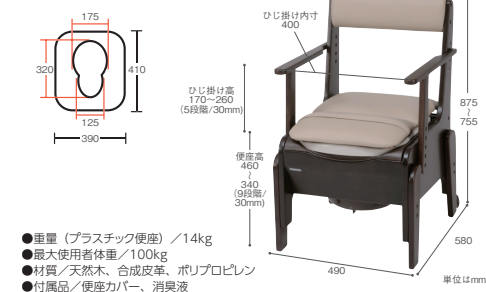

●重量(プラスチック便座) / 14kg
●最大使用者体重 / 100kg
●材質 / 天然木、合成皮革、ポリプロピレン
●付属品 / 便座カバー、消臭液

便座	品番	TAISコード	メーカー希望小売価格
プラスチック	PN-L23206	00980-000291	56,100円(税込)
ソフト	PN-L23207	00980-000292	61,600円(税込)
あたたか	PN-L23208	00980-000293	72,600円(税込)
脱臭 プラスチック	PN-L23216	00980-000294	82,500円(税込)
脱臭 ソフト	PN-L23217	00980-000295	88,000円(税込)
脱臭 あたたか	PN-L23218	00980-000296	99,000円(税込)

ひじ掛けはねあげ

広いスペースで介助しやすい、はねあげタイプ



●重量(プラスチック便座) / 20.5kg
●最大使用者体重 / 100kg
●材質 / 天然木、合成皮革、ポリプロピレン、鋼材
●付属品 / 便座カバー、消臭液

便座	品番	TAISコード	メーカー希望小売価格
プラスチック	PN-L23406	00980-000303	95,700円(税込)
ソフト	PN-L23407	00980-000304	100,100円(税込)
あたたか	PN-L23408	00980-000305	108,900円(税込)
脱臭 プラスチック	PN-L23416	00980-000306	121,000円(税込)
脱臭 ソフト	PN-L23417	00980-000307	125,400円(税込)
脱臭 あたたか	PN-L23418	00980-000308	134,200円(税込)

購入品 (美容関連)

日本介護美容セラピスト協会

モモチ momote

毎日をいさいさと過ごすために心をやさしく包み込むようなスキンケアmomote(モモチ)

敏感肌 対応

桃のように繊細で柔らかい肌をやさしくケアできるシリーズ

化粧水使用者の8割以上が泡タイプで使いやすいと回答^{※2}

こんな方におすすめです

- ☑エイジングケアをしたい
- ☑肌にやさしいものを使いたい
- ☑スキンケアが手間に感じる

豊かなうるおい肌へ

乾燥しがちな年齢肌をうるおいに満ちた肌に

セラミド^{※4} 尿素^{※5} パウダルク樹皮エキス^{※6}

厳選した植物由来成分^{※3}でふっくら若々しい肌に

モモチ種子エキス カミツレ花エキス ヤマザクラ花エキス

テストの実施

敏感肌の方の協力によるパッチテスト

アレルギーテスト (RIPTテスト)

一過性の刺激をみるスティンギングテスト

すべての方に皮膚刺激やアレルギーが起こらないというわけではありません

使いやすく、続けやすい

使いやすい容器



続けられるシンプルケア



毎日のスキンケアが大切です

年齢を重ねた肌は…

◎ツツパリ感を感じる ◎肌の乾燥を感じる ◎肌がくすむ^{※7} ◎メイクのノリが悪い

スキンケアを行うことで…

◎皮フにうるおいを与え乾燥を防ぐ ◎皮フを刺激から守る ◎ハリやツヤのある肌 ◎ふっくら柔らかな肌 ◎透明感のある肌に

毎日のお手入れで、健やかな状態に整えます

^{※1}化粧品によるお手入れの事 ^{※2}日本介護美容セラピスト協会が2023年12月~2024年1月の間に60歳以上の男女81名に実施 ^{※3}保湿成分 ^{※4}グルコシルセラミド(保湿成分) ^{※5}保湿成分 ^{※6}スペインアインベキソナ樹皮エキス(保湿成分) ^{※7}古い角質による

日本介護美容セラピスト協会

モモチ momote

敏感肌対応化粧品

うつろいやすい肌をうるおいで包み込み ふれたくなる肌へ肌へのやさしさと使いやすさにこだわった高保湿スキンケア

きめ細かな泡でうるおいが浸透^{*1}する泡化粧水

- ◎垂れずに、すっとなじみます
- ◎角質ケアもできます
- ◎みずみずしくうるおい、しっとり透明感のある肌に

美容液成分^{※2} 99% 配合

300mL 税込2,750円 (税抜2,500円) ナリス モモチ 泡化粧水



＼ご使用者のお声^{※3}/ とにかく楽。手にとるだけであんなに使いえました。

＼ご使用者のお声^{※3}/ 泡なので垂れてこなくてよかった。隅々まで丁寧になじませることができた。

ふわふわの泡で軽いメイクも落とせる泡洗顔料

美容液成分^{※2} 94% 配合



- ◎泡ざれが良く、しっとりします
- ◎つっぱり感のない、つるとした肌に

マッサージもできるなめらかな使用感の乳液

美容液成分^{※2} 99% 配合



- ◎摩擦を感じずにすーとなめらかにのびます
- ◎べたつきなく心地よくなじみます
- ◎しっとりもちもち肌に

みずみずしくも濃厚なオールインワンジェル

1品8役 化粧水 美容液 乳液 クリーム 目元クリーム ネットクリーム パック マッサージクリーム



- ◎1品でスキンケアが完了
- ◎みずみずしくうるおいが浸透^{*1}します
- ◎ふっくら柔らかな肌に

無香料・無鉱物オイル・無タール系色素・無エチルアルコール・無パラベン(防腐剤)

^{※1}角質層まで ^{※2}水を含む ^{※3}ご使用者のお声は個人の感想です

保険対象外レンタル

膝の力がなく、体重を支えられない方でも、前に進む喜びを体感できる、リハビリ用に設計された歩行車 日進医療器

NOVA スプリング式歩行車 メイウォーク4

サドルに腰かたまで、スプリングの作用によりシートが上下に動き、荷重の負荷をサポートします。身体の寸法や状況に合わせて多種多様なオプション設定が可能で、リハビリ現場など、複数のご利用者が使用する環境にも適しています。

ミディアム

品番	MS011200
レンタル料金	



Point 1
バネの力でサドルが上下するため、膝の負担が少なく、歩き出しが楽に行えます。

Point 2
自力で立つことが難しいユーザーでも立つことの喜びを感じることができ、リハビリを続けることで歩くことができる方も増えています。
※立ち上がった際にハンドルを話してもサドルとトランクサポートで身体の支持が可能です。

※メイウォーク4にはミディアムの他に、マイクロ、スモール、ラージの4サイズが製造されています。ミディアムのみのお取り扱いをご案内しますが、他サイズをご希望の場合はお問合わせください。

仕様	ミディアム (赤)
品番	MS011200
全長	860mm
全幅	620mm
最大回転幅	1060mm
サドル高	600~840mm
トランクサポート高	1010~1330mm
トランクサポートサイズ ※ご利用者のウエスト測定値に基いて、サイズを選択	1050mm
重量	32kg
耐荷重	130kg
重量範囲(スプリング色) ※ご利用者の体重に基いて選択	45~65kg(黄) 65~80kg(青) 80~100kg(赤) 100~130kg(銀)
ご利用者対応股下長(目安)	60~80cm
ご利用者対応身長(目安)	133~187cm
ご利用者対応年齢(目安)	9歳~成人



ご利用者様の体重や状況に応じてスプリングの交換が可能
メイウォーク4には複数の強さのスプリングが付属されており、ご利用者様の体重や状況に応じて工具無しでスプリングを交換できます。



人の動きに調和できる
アクティブパワーアシストスーツ



業界
最軽量
クラス

J-PAS fleairy



腰の負担の悩みをはじめ
多くの作業をサポートします。

カラダを使う仕事は毎日続くから、蓄積される負担は少しでも軽くしたい。介助をはじめとする多くの作業でみんなが日々を笑顔で過ごすため、ジェイテクトが提案する新しいコンセプトのパワーアシストスーツです。

こんなお悩み
抱えていませんか？

長時間の力作業も多く、
腰への負担が心配...

なるべく圧迫感の無い、
道具を使いたい...

狭いスペースでの作業は
動きづらく気を使う...



簡単脱着 約20秒



ステップ1
肩ベルト
リュックタイプのように背負い、肩ベルトで装着者の体形に合わせて調整。

ステップ2
腰ベルト
バックルをしめ、装着者のサイズに合わせて調整。

ステップ3
股パッド
股がしらを覆うようにして股アシスターではめて装着完了。

フレアリーは毎日のこんな介助現場で活躍します！

介助作業での腰の負担軽減のために開発されたフレアリーは、適正なタイミングで必要な力をカラダにアシストする機能を生かして、腰や体に負担がかかる介助以外の作業にもフィットします。多くの場面に活用いただけます。

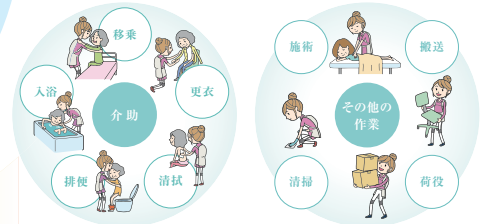

製品仕様

機体本体外寸	幅222×奥行94×高さ289mm
本体重量	総重量約1.6kg(装具除く)
電源	リチウムイオン電池
連続稼働時間	約4時間
防塵防水性	IP55(浴室作業可)

品番	TAISコード
JH+FLA1	02013-000002

レンタル料金

品番	TAISコード
JH+FLA1	02013-000002

※メーカー販売終了のため
ご対応はレンタルから在庫限りとなります。

保険対象外レンタル

タムラテコ

爽やかな空間へ

オゾン力で菌やウイルス、
ニオイの原因成分を強力分解!

BACTECTOR O₃

小型オゾン除菌・消臭機
バクテクター O3

■バクテクターO₃仕様 204,600円(税込)

◆形式	TM-11MFE
◆定格電圧・周波数	AC100V 50/60Hz
◆定格消費電力	12W
◆オゾン発生方式	遠隔放電方式
◆オゾン発生量	10~40mg/h (無段階可変)
◆処理風量	16.7~26.1m ³ /h
◆質量	1400g
◆外形寸法	(W)180x(D)76.8x(H)200(mm)

*全ての菌やウイルス・臭いに効果があるわけではありません。

TAISコード	01923-000002
レンタル料金	

リビングルーム

菌 ウイルス 対策

衣服についた臭いにも

体臭 カビ臭

花粉も分解

脱衣室・玄関

寝室・子供部屋など

同型機【BT-03(※消防用)は
全国 700 台以上の救急車に搭載!



救急車に残る
菌・ウイルスから救急隊員を守っています
搬送患者が残す菌やウイルスなどから同乗する救急隊員を守る
為に、バクテクター O3 は消防用 BT-03 として総務省消防庁に
導入され、全国 700 台以上の救急車に搭載されています。